



令和5年

# 市場年報

七尾市公設地方卸売市場

編集発行

七尾市公設地方卸売市場

指定管理者 七尾市場管理株式会社

〒926-0006 七尾市大田町111部25番地

TEL 0767-53-4433 FAX 0767-53-4393

E-mail [nanaoiciba-kanri@feel.ocn.ne.jp](mailto:nanaoiciba-kanri@feel.ocn.ne.jp)



# 目 次

市場の概要	-----	1
<b>総括</b>		
総取扱高	-----	3
種別・月別取扱高総括表・グラフ	-----	4
委託・買付・種別取扱高表・グラフ	-----	7
種別・月別平均単価・グラフ	-----	11
年別取扱高推移・グラフ	-----	14
<b>青果部</b>		
種別・県内・県外別取扱高表・グラフ	-----	17
産地別取扱高順位表	-----	20
品目別取扱高順位表	-----	24
品目別・月別取扱高グラフ	-----	27
品目別・産地別取扱量	-----	32
<b>水産物部</b>		
種別・県内・県外別取扱高表・グラフ	-----	34
品目別・月別取扱高	-----	37
品目別取扱高順位表	-----	47

# 市場の概要

## 1. 市場の開設

●名称	七尾市公設地方卸売市場
●所在地	七尾市大田町111部25番地
●開設者	七尾市
●開設年月日	昭和60年10月28日
●業務開始年月日	昭和60年11月1日
●取扱品目	<p>■青果部 野菜・果実及びその加工品並びに規則で定めるその他の生鮮食料品等</p> <p>■水産物部 生鮮水産物及びその加工品並びに規則で定めるその他の生鮮食料品等</p>
●供給人口	141,568 (令和6年1月1日現在)
●建設費	約17億4千万円(用地費含む)
	<p>■財源内訳</p> <p>国庫補助金 約 396,000 千円</p> <p>県費補助金 約 196,000 千円</p> <p>地方債 約 1,147,000 千円</p> <p>一般財源 約 4,000 千円</p>
●水産物部卸売場増築工事(増築面積 237.42㎡ 平成12年～13年度)	<p>事業費 約 28,865千円</p> <p>■財源内訳</p> <p>国庫補助金 約 5,772 千円</p> <p>県費補助金 約 2,886 千円</p> <p>一般財源 約 20,207 千円</p>
●滅菌冷海水供給施設建築工事(濾過施設、海水処理施設 平成17年度)	<p>事業費 約 64,890千円</p> <p>■財源内訳</p> <p>県費補助金 約 6,489 千円</p> <p>一般財源 約 58,401 千円</p>

## 2. 市場の施設

(1)施設面積 25,874㎡

(2)施設規模

施設		面積(㎡)	構造
卸売場	青果	1,239	鉄筋コンクリート
	水産	1,422	〃
仲卸売場	青果	345	〃
	水産	345	〃
買荷保管積込所	青果	330	〃
	水産	319	〃
青果付属棟		520	鉄骨(バナナ醗酵室 188㎡、野菜等冷蔵室 54㎡)
水産冷蔵庫		273	鉄筋コンクリート(冷蔵庫 117㎡、貯氷庫 40㎡)
関連店舗		1,177	〃 (第1種 1,089㎡、第2種 88㎡)
卸売業者事務所	青果	353	〃
	水産	437	〃
管理事務所		330	〃 (会議室含む)
精算会社事務所		85	〃
倉庫		105	〃
守衛室		18	〃
汚水処理施設(ブローアーム棟)		30	〃 (処理能力 120t/d)
プロパン庫		14	コンクリートブロック
ごみ集積所		18	鉄骨
発泡箱等処理場		36	〃 (市場協会設置) クリーンヒートパッカー式(処理能力 80kg/h)
ポンプ室・ろ過施設		14	コンクリート(ポンプ室 4.86㎡) 鉄骨造スレート(濾過施設 8.84㎡)
海水処理施設		33	紫外線殺菌装置(30㎡/h) 冷海水製造装置(20㎡/d) 貯水槽(20㎡)
駐車場		約6,800	収容台数 272台

# 市場の概要

## 3. 市場の機構

●卸売業者 (代表者)	青果部 水産物部	丸果七尾青果株式会社 七尾魚市場株式会社	宮本 規 青木 紀
●仲卸業者 (代表者)	青果部 水産物部	江口青果株式会社 能登一青果株式会社 すぎ省水産株式会社 株式会社山成水産	江口 俊一 林 慎一郎 笹本 和茂 山口 宗大
●関連事業者	一般食品	株式会社マルコ	

### ●買受人及び買出人

所在地	買受人		買出人
	青果	水産	
珠洲市	2	1	0
輪島市	0	2	0
鳳珠郡	2	3	0
七尾市	20	56	23
志賀町	4	6	3
中能登町	9	9	7
圏域計	37	77	33
圏域外	0	10	4
合計	37	87	37

(令和6年1月1日現在)

## 4. 市場の開市

●開市日数	青果部	250 日
	水産物部	254 日
●販売開始時刻	青果部	午前 6時00分
	水産物部	午前 5時30分

## 5. 市場の流通機構

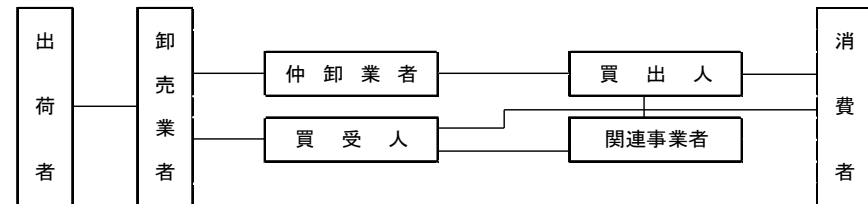

## 6. 指定野菜価格安定事業の対象市場

- 対象市場 七尾市公設地方卸売市場
- 農林水産省食品流通局長の承認年月日 昭和61年5月16日
- 適用年月日 昭和61年5月16日

## 7. 管理運営体制

- 開設者 七尾市

市長 — 副市長 — 産業部長 — 農林水産課 — 産業調整室

|  
市場運営協議会(8名)

|  
指定管理者(七尾市場管理株式会社)  
※H27.10.03~

# 総括

# 総取扱高

種別		令和4年 (取扱高)	令和5年 (取扱高)	前年差異	前年比	構成比
青果部	野菜	1,617,595 kg	1,504,578 kg	-113,017 kg	93.0%	61.4%
		531,521,724 円	519,275,191 円	-12,246,533 円	97.7%	50.9%
	果実	1,001,598 kg	859,957 kg	-141,641 kg	85.9%	35.1%
		439,014,725 円	441,403,836 円	2,389,111 円	100.5%	43.2%
	加工品 その他	95,152 kg	84,198 kg	-10,954 kg	88.5%	3.4%
		66,227,580 円	60,436,950 円	-5,790,630 円	91.3%	5.9%
	合計	2,714,345 kg	2,448,733 kg	-265,612 kg	90.2%	100%
		1,036,764,029 円	1,021,115,977 円	-15,648,052 円	98.5%	100%
水産物部	鮮魚	9,304,624 kg	8,778,526 kg	-526,098 kg	94.3%	95.8%
		2,074,720,953 円	2,363,473,182 円	288,752,229 円	113.9%	83.4%
	冷凍魚	558,229 kg	199,508 kg	-358,721 kg	35.7%	2.2%
		237,536,892 円	225,490,303 円	-12,046,589 円	94.9%	8.0%
	塩干 加工品	211,623 kg	187,101 kg	-24,522 kg	88.4%	2.0%
		258,157,260 円	244,390,740 円	-13,766,520 円	94.7%	8.6%
	合計	10,074,476 kg	9,165,135 kg	-909,341 kg	91.0%	100%
		2,570,415,105 円	2,833,354,225 円	262,939,120 円	110.2%	100%
合計	12,788,821 kg	11,613,868 kg	-1,174,953 kg	90.8%	-	
	3,607,179,134 円	3,854,470,202 円	247,291,068 円	106.9%	-	

# 種別・月別取扱高総括表

単位： 上段：数量：Kg  
下段：金額：円

種別/月別	合計	1月	2月	3月	4月	5月	6月	7月	8月	9月	10月	11月	12月	
青 果 部	野菜	1,504,578	111,540	137,461	153,609	117,948	126,171	113,982	102,551	90,491	105,694	146,586	131,040	167,505
		519,275,191	36,950,440	40,979,384	45,666,170	42,824,563	45,592,182	40,988,323	35,954,848	35,932,475	43,015,360	51,728,815	44,524,384	55,118,247
	果実	859,957	57,432	58,478	52,475	47,696	47,790	42,781	101,471	91,254	102,859	69,782	73,441	114,498
		441,403,836	26,097,080	27,072,700	24,811,983	23,679,733	23,879,776	22,111,658	41,725,811	59,890,362	63,941,439	39,346,328	33,953,318	54,893,648
	加工品 その他	84,198	4,666	5,096	6,459	6,195	8,800	6,178	5,926	7,052	4,692	6,029	7,094	16,011
		60,436,950	2,000,961	2,192,697	3,045,003	3,124,652	2,877,486	2,449,857	3,067,603	3,890,766	2,227,873	2,852,917	6,419,659	26,287,476
	計	2,448,733	173,638	201,035	212,543	171,839	182,761	162,941	209,948	188,797	213,245	222,397	211,575	298,014
		1,021,115,977	65,048,481	70,244,781	73,523,156	69,628,948	72,349,444	65,549,838	80,748,262	99,713,603	109,184,672	93,928,060	84,897,361	136,299,371
水 産 物 部	鮮魚	8,778,526	249,037	2,816,364	2,030,693	414,317	565,866	247,813	341,805	361,656	355,718	588,050	379,766	427,441
		2,363,473,182	139,927,920	286,727,857	294,905,220	215,071,899	201,541,630	146,998,442	161,180,249	143,317,367	150,521,416	189,772,287	186,142,467	247,366,428
	冷凍魚	199,508	17,161	16,821	19,622	17,303	23,656	16,821	15,865	14,530	13,817	15,378	13,766	14,768
		225,490,303	16,490,984	18,514,196	22,217,660	21,557,327	21,456,719	18,885,542	19,673,865	21,121,110	15,621,185	15,779,728	14,653,638	19,518,349
	塩干 加工品	187,101	14,695	14,923	16,621	17,568	14,324	13,588	14,027	15,369	13,473	14,335	15,158	23,020
		244,390,740	17,511,222	19,110,124	21,504,691	21,539,181	17,312,429	17,066,136	20,213,337	21,259,103	17,183,889	19,164,382	20,859,842	31,666,404
	計	9,165,135	280,893	2,848,108	2,066,936	449,188	603,846	278,222	371,697	391,555	383,008	617,763	408,690	465,229
		2,833,354,225	173,930,126	324,352,177	338,627,571	258,168,407	240,310,778	182,950,120	201,067,451	185,697,580	183,326,490	224,716,397	221,655,947	298,551,181
合計	11,613,868	454,531	3,049,143	2,279,479	621,027	786,607	441,163	581,645	580,352	596,253	840,160	620,265	763,243	
	3,854,470,202	238,978,607	394,596,958	412,150,727	327,797,355	312,660,222	248,499,958	281,815,713	285,411,183	292,511,162	318,644,457	306,553,308	434,850,552	

# 種別・月別取扱高グラフ（青果部）

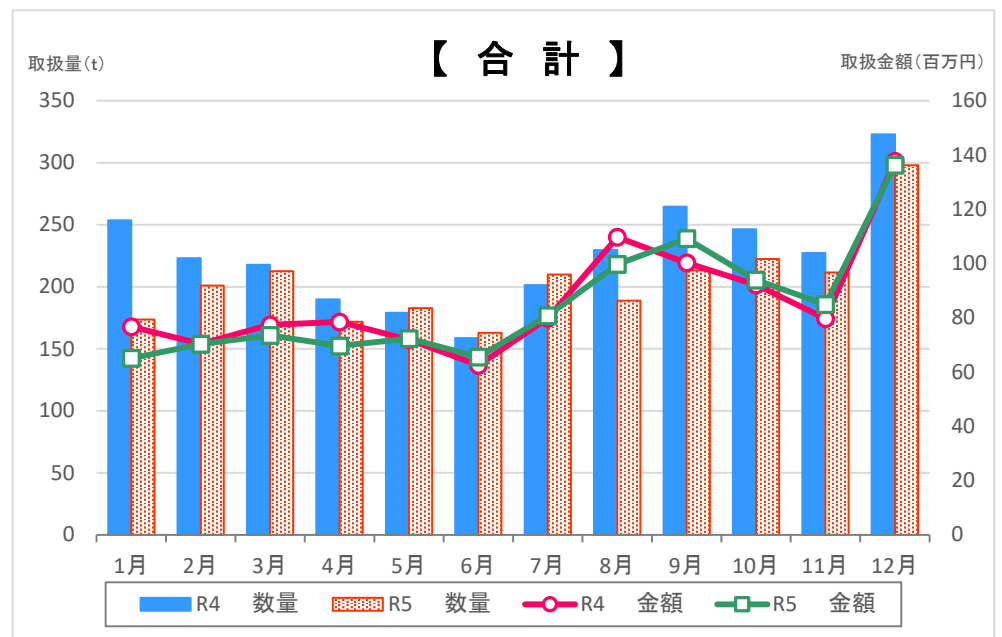
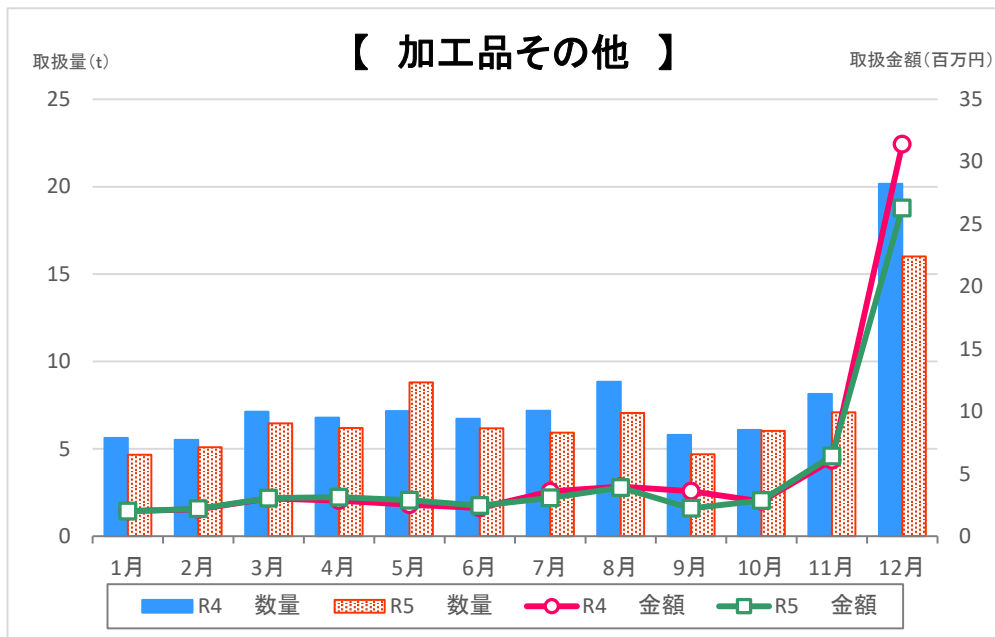
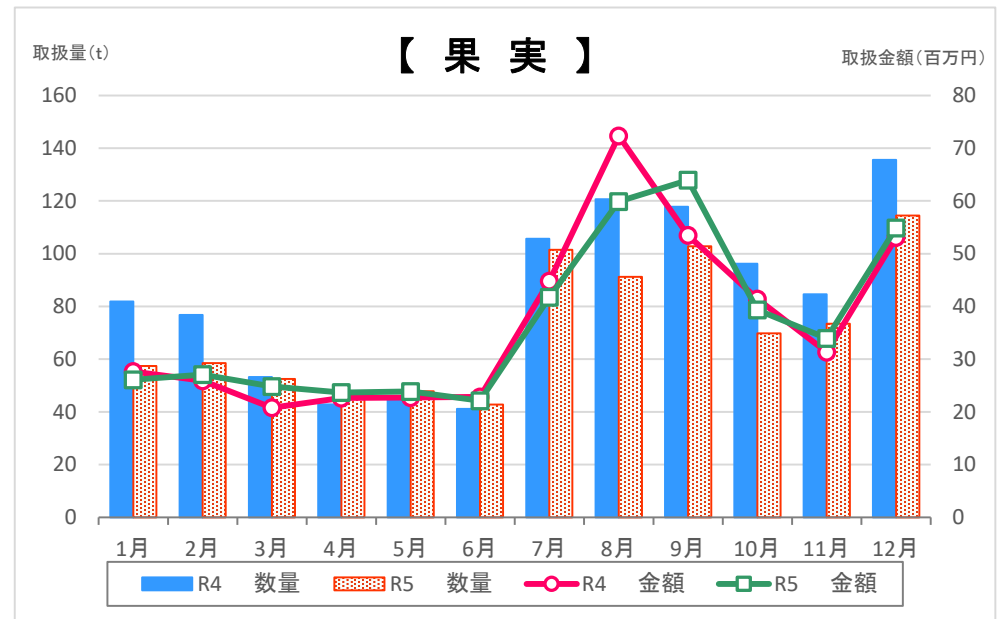
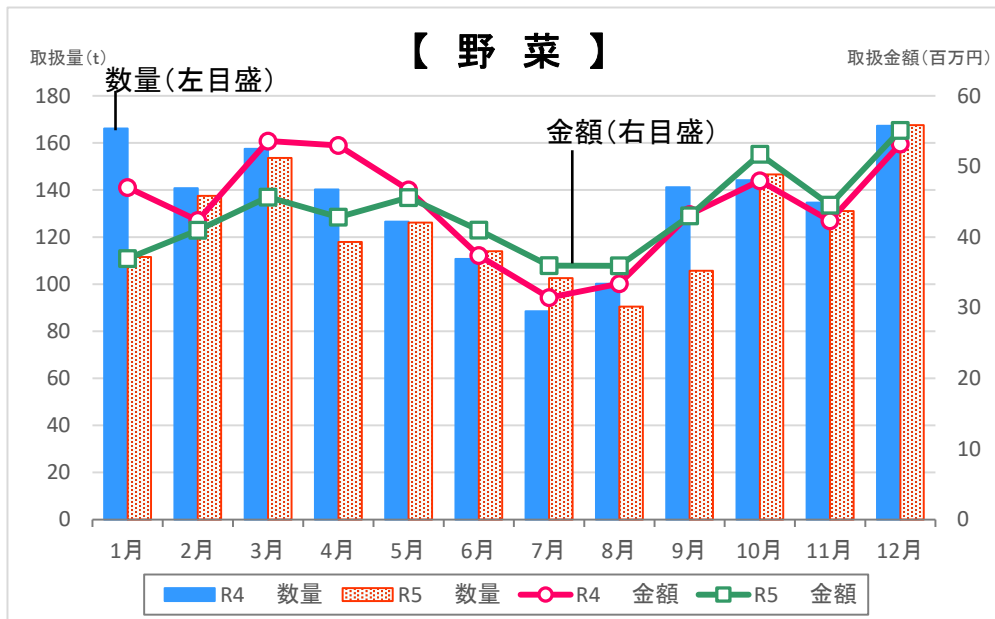



# 種別・月別取扱高グラフ（水産物部）

## 【 鮮 魚 】

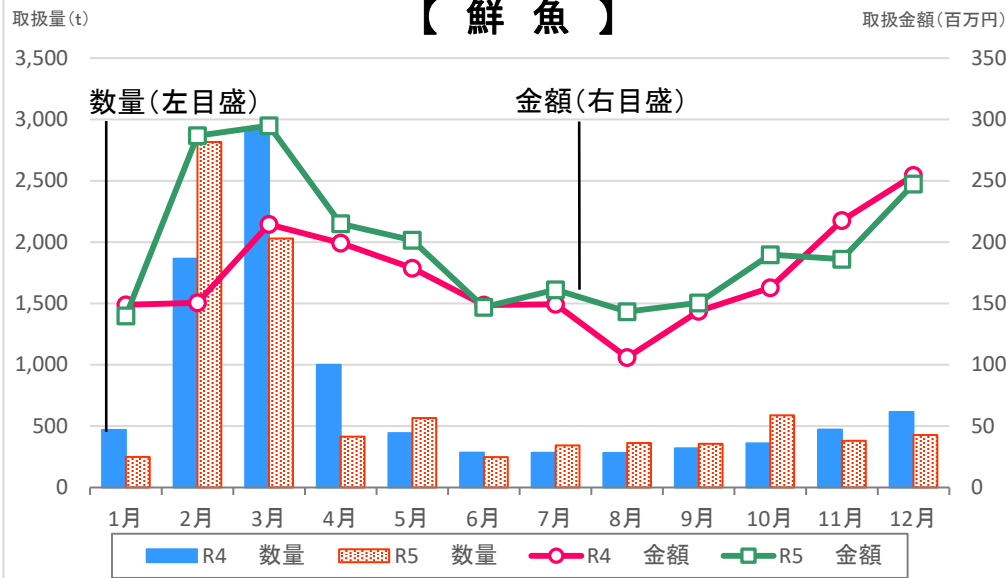

## 【 冷凍魚 】

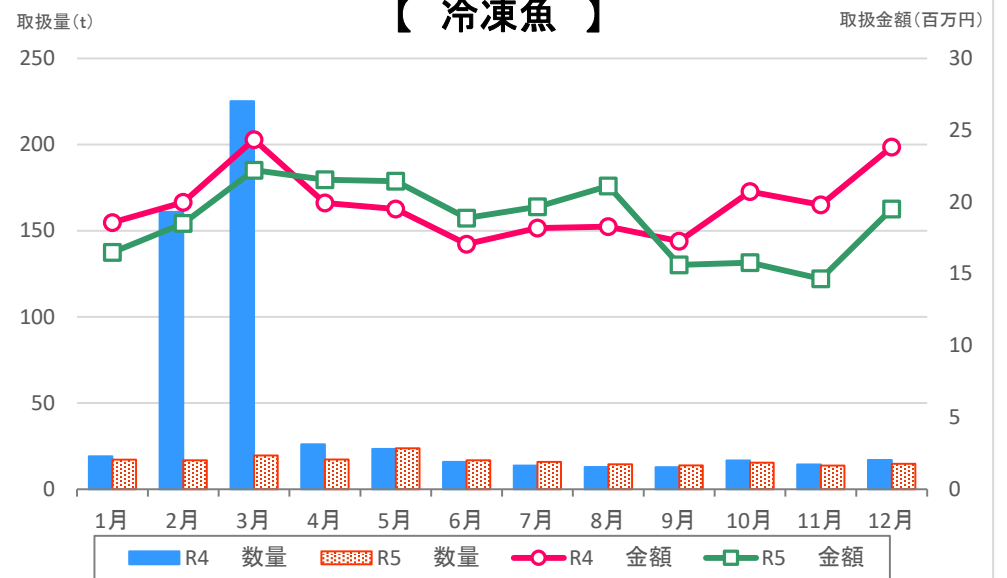

## 【 塩干・加工品 】

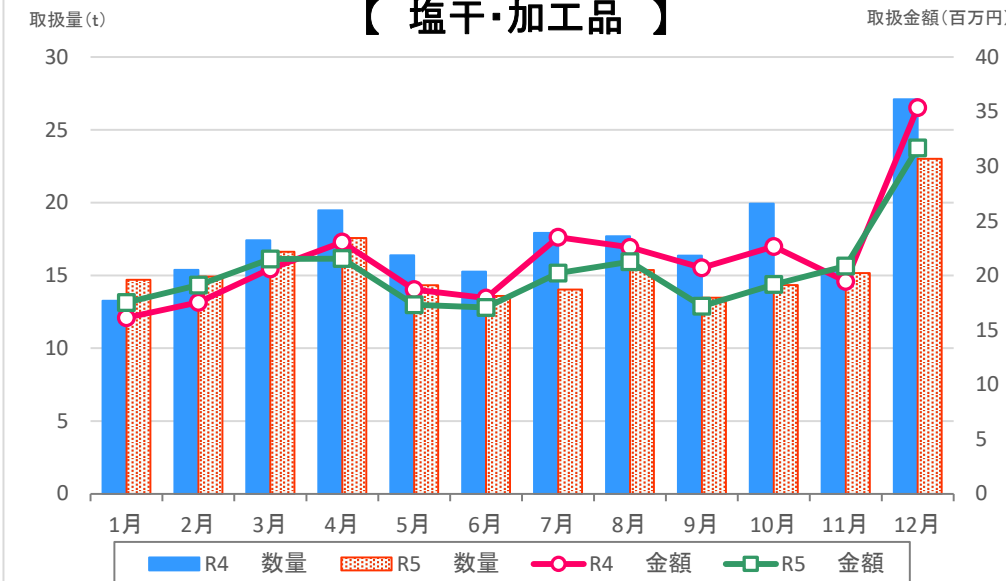

## 【 合 計 】

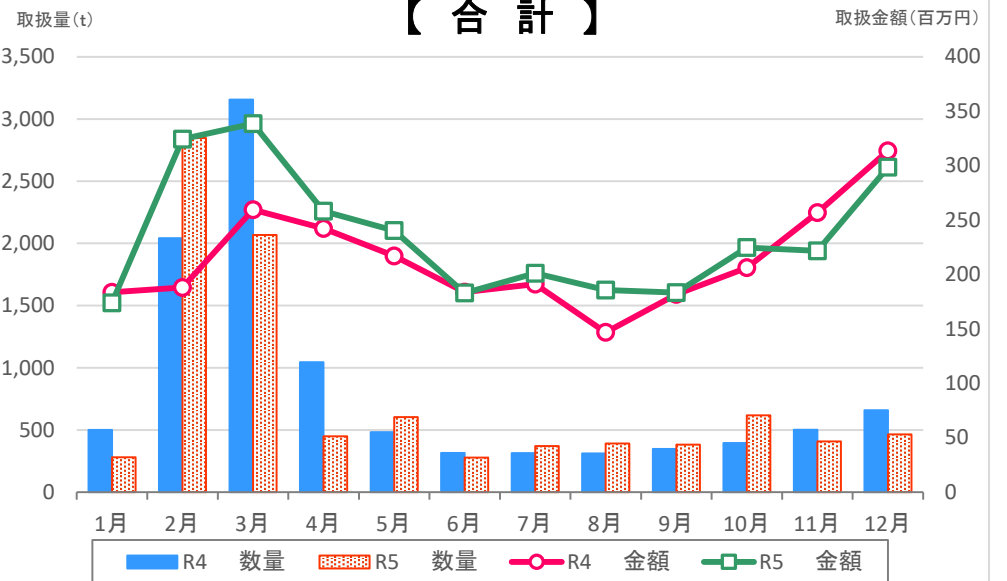

# 委託・買付・種別取扱高総括表

種別			令和4年 (取扱高)	令和5年 (取扱高)	前年差異	前年比	構成比	
青果部	野菜	委託	468,918 kg 155,333,323 円	303,549 kg 105,399,209 円	-165,369 kg -49,934,114 円	64.7% 67.9%	58.0% 48.0%	
		買付	1,148,677 kg 376,188,401 円	1,201,031 kg 413,875,982 円	52,354 kg 37,687,581 円	104.6% 110.0%	62.4% 51.6%	
	果実	委託	311,013 kg 106,750,217 円	210,876 kg 93,456,013 円	-100,137 kg -13,294,204 円	67.8% 87.5%	40.3% 42.5%	
		買付	690,584 kg 332,264,508 円	649,081 kg 347,947,823 円	-41,503 kg 15,683,315 円	94.0% 104.7%	33.7% 43.4%	
	加工品 その他	委託	12,784 kg 25,934,024 円	8,774 kg 20,872,077 円	-4,010 kg -5,061,947 円	68.6% 80.5%	1.7% 9.5%	
		買付	82,367 kg 40,293,556 円	75,427 kg 39,564,873 円	-6,940 kg -728,683 円	91.6% 98.2%	3.9% 4.9%	
	合計	委託	792,715 kg 288,017,564 円	523,199 kg 219,727,299 円	-269,516 kg -68,290,265 円	66.0% 76.3%	100% 100%	
		買付	1,921,628 kg 748,746,465 円	1,925,539 kg 801,388,678 円	3,911 kg 52,642,213 円	100.2% 107.0%	100% 100%	
	水産物部	鮮魚	委託	8,828,862 kg 1,689,463,201 円	8,194,759 kg 1,947,730,880 円	-634,103 kg 258,267,679 円	92.8% 115.3%	100.0% 100.0%
			買付	475,764 kg 385,257,752 円	583,770 kg 415,742,302 円	108,006 kg 30,484,550 円	122.7% 107.9%	60.2% 46.9%
		冷凍魚	委託	0 kg 0 円	6 kg 21,978 円	6 kg 21,978 円	0.0% 0.0%	0.0% 0.0%
			買付	558,229 kg 237,536,892 円	199,502 kg 225,468,325 円	-358,727 kg -12,068,567 円	35.7% 94.9%	20.6% 25.5%
塩干 加工品		委託	4 kg 4,752 円	64 kg 13,176 円	60 kg 8,424 円	0.0% 0.0%	0.0% 0.0%	
		買付	211,619 kg 258,152,508 円	187,037 kg 244,377,564 円	-24,582 kg -13,774,944 円	88.4% 94.7%	19.3% 27.6%	
合計		委託	8,828,866 kg 1,689,467,953 円	8,194,829 kg 1,947,766,034 円	-634,037 kg 258,298,081 円	92.8% 115.3%	100% 100%	
		買付	1,245,612 kg 880,947,152 円	970,309 kg 885,588,191 円	-275,303 kg 4,641,039 円	77.9% 100.5%	100% 100%	
合計		委託	9,621,581 kg 1,977,485,517 円	8,718,028 kg 2,167,493,333 円	-903,553 kg 190,007,816 円	90.6% 109.6%	- -	
		買付	3,167,240 kg 1,629,693,617 円	2,895,848 kg 1,686,976,869 円	-271,392 kg 57,283,252 円	91.4% 103.5%	- -	

# 委託・買付・種別月別取扱高総括表

単位：上段：数量：Kg  
下段：金額：円

種別/月別		合計	1月	2月	3月	4月	5月	6月	7月	8月	9月	10月	11月	12月		
青 果 部	野菜	委託	303,549	22,618	26,677	37,207	16,529	13,123	23,422	25,922	23,141	15,565	25,762	36,316	37,267	
		買付	105,399,209	7,789,066	7,865,539	8,550,595	8,955,617	8,456,536	7,888,738	8,569,389	8,269,363	6,852,205	10,418,373	11,831,136	9,952,652	
	果物	委託	210,876	7,406	8,260	4,136	380	461	10	57,817	45,151	67,144	6,267	3,689	10,155	
		買付	93,456,013	2,762,748	3,220,236	1,207,784	74,963	487,825	1,447	17,612,467	26,045,531	34,312,686	3,492,805	1,348,780	2,888,741	
	加工品	委託	8,774	358	145	412	159	306	193	198	752	246	256	621	5,128	
		買付	20,872,077	388,173	153,173	474,457	105,310	132,475	117,783	197,122	990,324	355,086	241,320	2,002,438	15,714,416	
	計	委託	523,199	30,382	35,082	41,755	17,068	13,890	23,625	83,937	69,044	82,955	32,285	40,626	52,550	
		買付	219,727,299	10,939,987	11,238,948	10,232,836	9,135,890	9,076,836	8,007,968	26,378,978	35,305,218	41,519,977	14,152,498	15,182,354	28,555,809	
	水 産 部	鮮魚	委託	8,194,759	220,154	2,774,734	1,994,673	392,053	514,528	228,213	302,099	259,028	295,813	493,091	341,658	378,715
			買付	1,947,730,880	114,383,766	255,371,772	258,948,564	187,921,604	161,987,618	121,122,502	133,553,138	100,735,610	116,209,497	148,408,518	147,354,848	201,733,443
		冷凍魚	委託	6								6				
			買付	21,978								21,978				
塩干加工		委託	199,502	17,161	16,821	19,622	17,303	23,656	16,821	15,865	14,524	13,817	15,378	13,766	14,768	
		買付	225,468,325	16,490,984	18,514,196	22,217,660	21,557,327	21,456,719	18,885,542	19,673,865	21,099,132	15,621,185	15,779,728	14,653,638	19,518,349	
計		委託	64					1	63							
		買付	13,176					2,160	11,016							
計		委託	187,037	14,695	14,923	16,621	17,568	14,323	13,525	14,027	15,369	13,473	14,335	15,158	23,020	
		買付	244,377,564	17,511,222	19,110,124	21,504,691	21,539,181	17,310,269	17,055,120	20,213,337	21,259,103	17,183,889	19,164,382	20,859,842	31,666,404	
計		委託	8,194,829	220,154	2,774,734	1,994,673	392,053	514,529	228,276	302,099	259,034	295,813	493,091	341,658	378,715	
		買付	1,947,766,034	114,383,766	255,371,772	258,948,564	187,921,604	161,989,778	121,133,518	133,553,138	100,757,588	116,209,497	148,408,518	147,354,848	201,733,443	
合計	委託	970,309	60,740	73,374	72,263	57,135	89,317	49,946	69,599	132,521	87,195	124,672	67,032	86,515		
	買付	885,588,191	59,546,360	68,980,405	79,679,007	70,246,803	78,321,000	61,816,602	67,514,313	84,939,992	67,116,993	76,307,879	74,301,099	96,817,738		
合計	委託	8,718,028	250,536	2,809,816	2,036,428	409,121	528,419	251,901	386,036	328,078	378,768	525,376	382,284	431,265		
	買付	2,167,493,333	125,323,753	266,610,720	269,181,400	197,057,494	171,066,614	129,141,486	159,932,116	136,062,806	157,729,474	162,561,016	162,537,202	230,289,252		
合計	委託	2,895,848	203,996	239,328	243,052	211,907	258,189	189,261	195,611	252,273	217,487	314,783	237,982	331,979		
	買付	1,686,976,869	113,654,854	127,986,238	142,969,327	130,739,861	141,593,608	119,358,472	121,883,597	149,348,377	134,781,688	156,083,441	144,016,106	204,561,300		

# 委託・買付・種別月別取扱高グラフ（青果部）

## 【 野菜 】

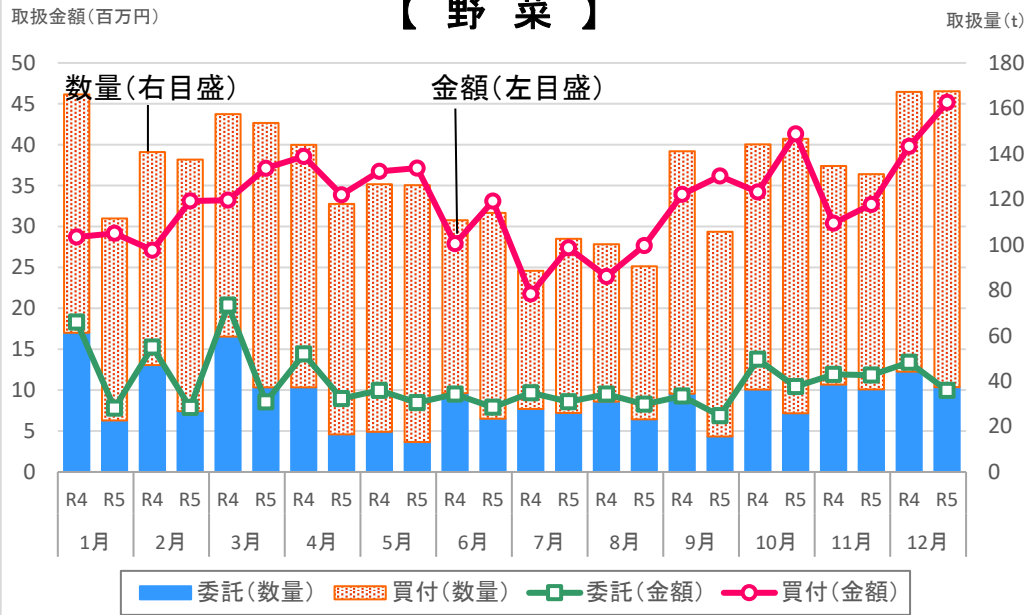

## 【 果実 】

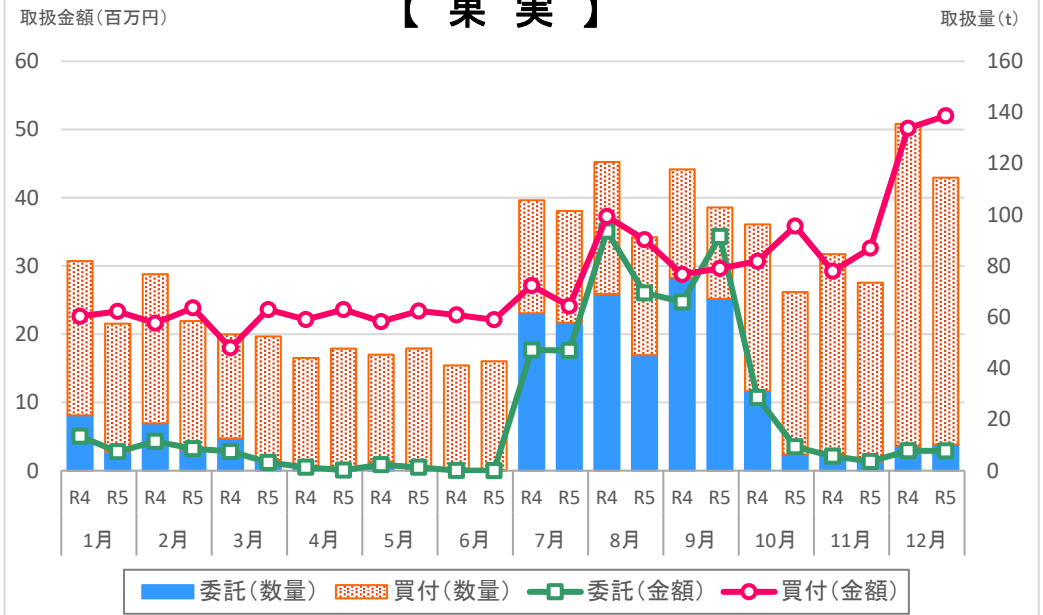

## 【 加工品その他 】

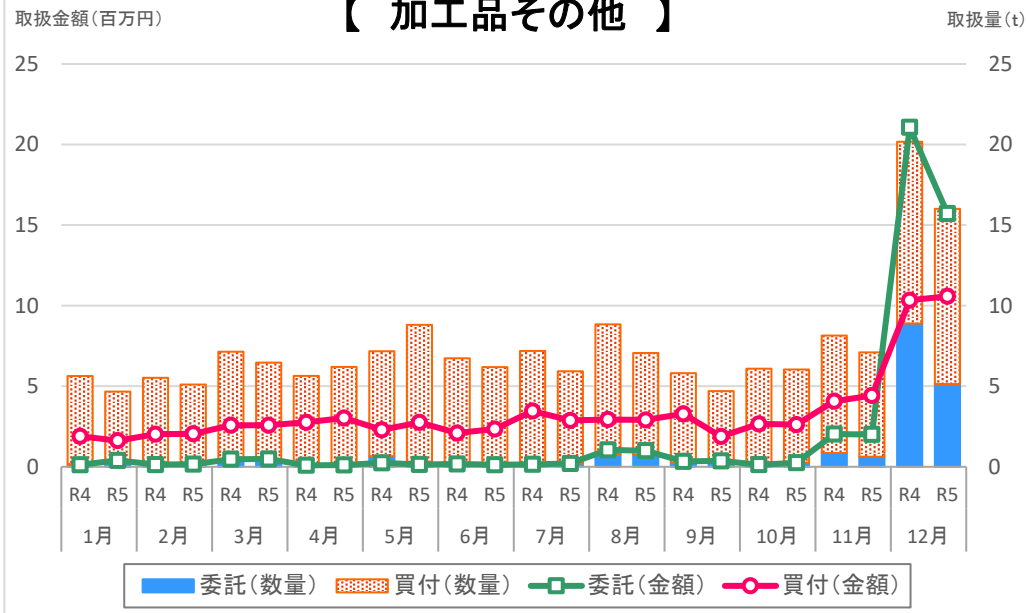

## 【 合計 】

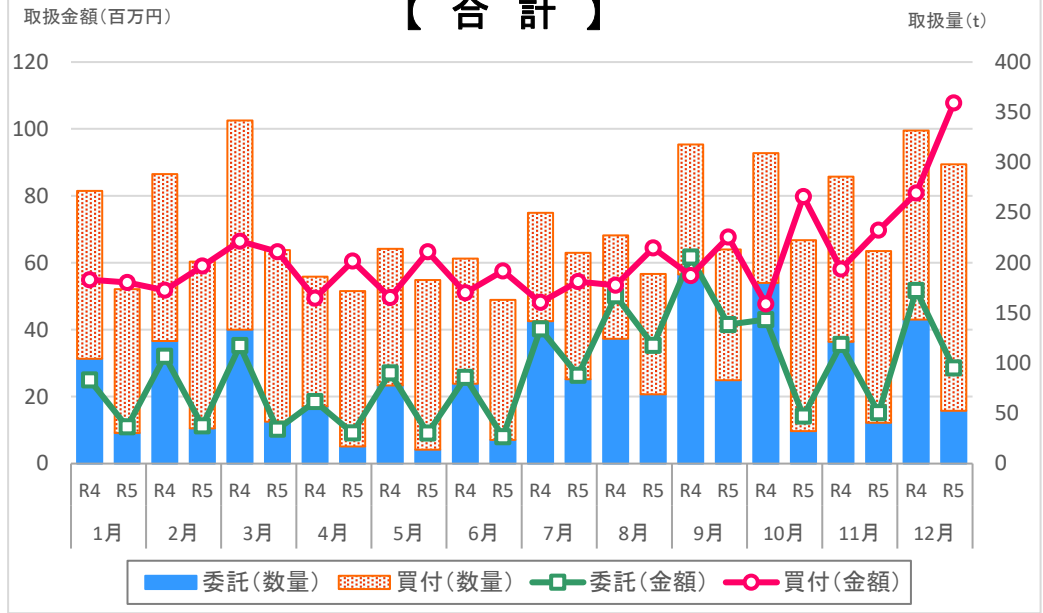

# 委託・買付・種別月別取扱高グラフ（水産物部）

## 【 鮮 魚 】

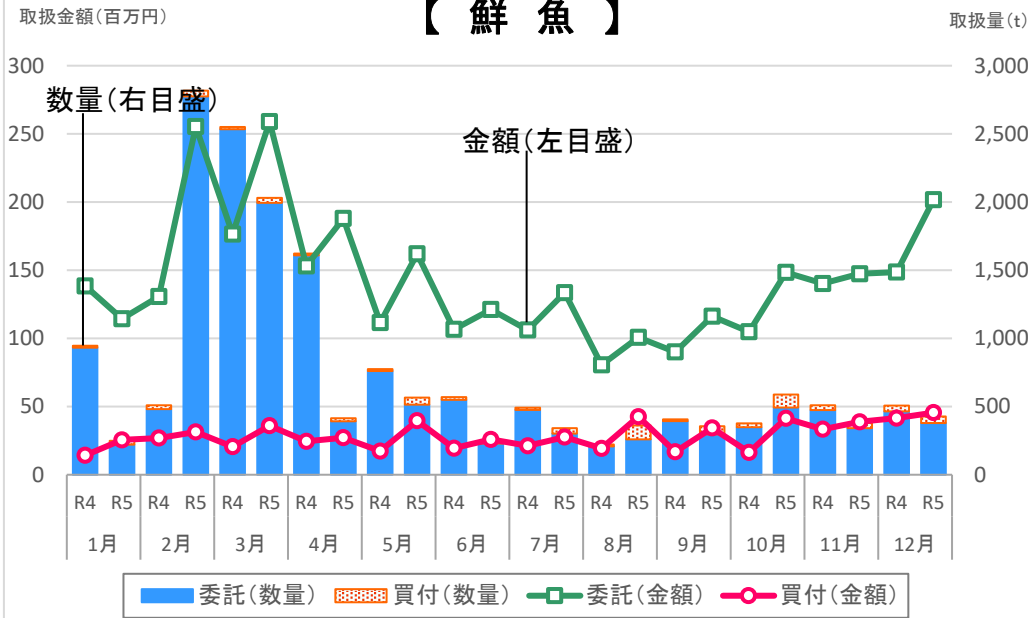

## 【 冷凍魚 】

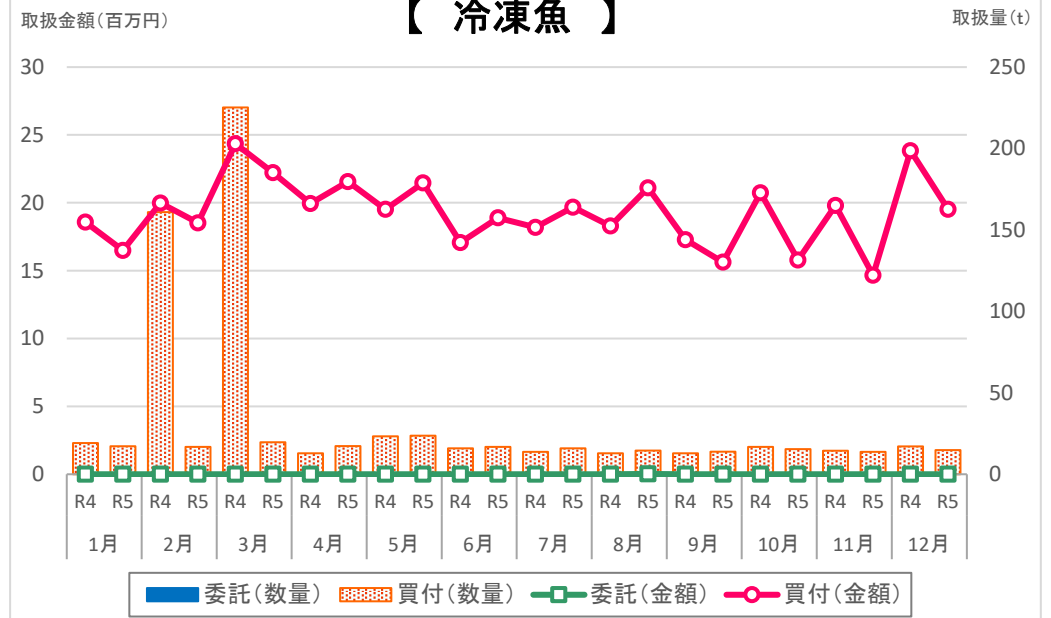

## 【 塩干・加工品 】

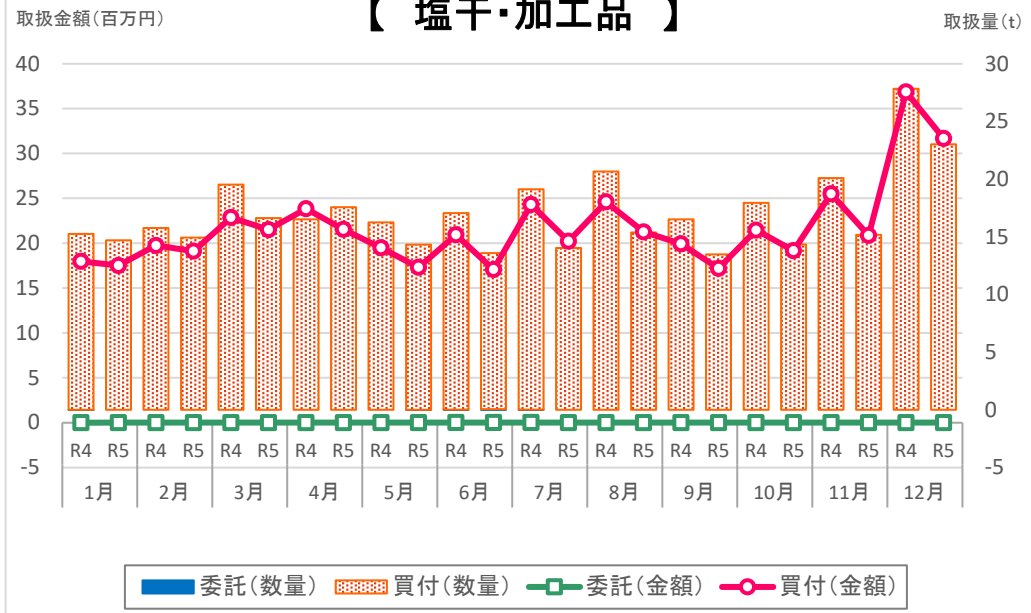

## 【 合 計 】

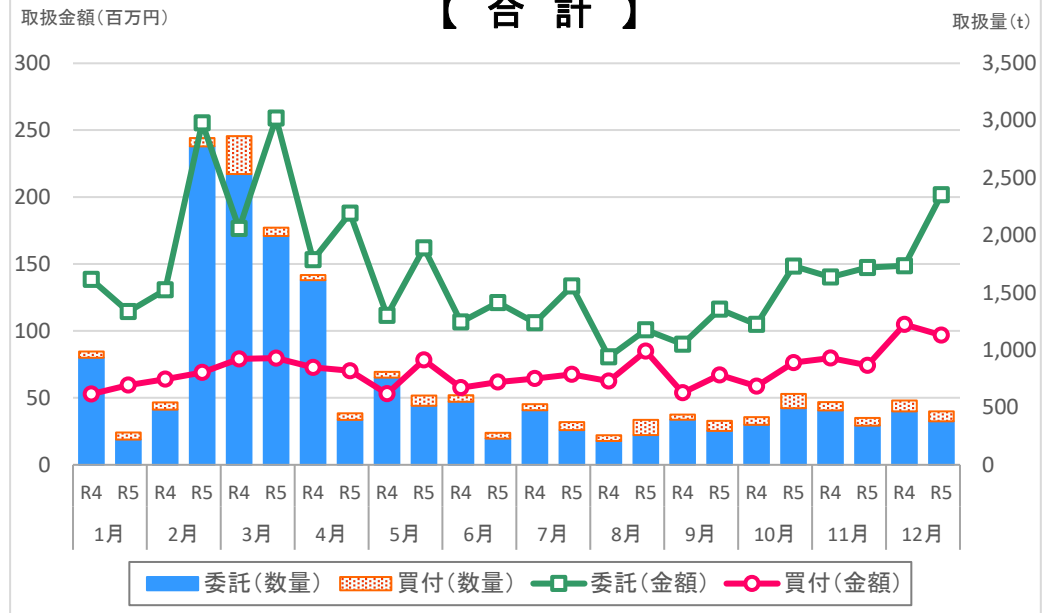

# 種別・月別平均単価

単位: Kg当り(円)

種別/月別	平均単価	1月	2月	3月	4月	5月	6月	7月	8月	9月	10月	11月	12月	
青果部	野菜	345円	331円	298円	297円	363円	361円	360円	351円	397円	407円	353円	340円	329円
	果物	513円	454円	463円	473円	496円	500円	517円	411円	656円	622円	564円	462円	479円
	加工品 その他	718円	429円	430円	471円	504円	327円	397円	518円	552円	475円	473円	905円	1,642円
	計	417円	375円	349円	346円	405円	396円	402円	385円	528円	512円	422円	401円	457円
水産物部	鮮魚	269円	562円	102円	145円	519円	356円	593円	472円	396円	423円	323円	490円	579円
	冷凍魚	1,130円	961円	1,101円	1,132円	1,246円	907円	1,123円	1,240円	1,454円	1,131円	1,026円	1,064円	1,322円
	塩干 加工品	1,306円	1,192円	1,281円	1,294円	1,226円	1,209円	1,256円	1,441円	1,383円	1,275円	1,337円	1,376円	1,376円
	計	309円	619円	114円	164円	575円	398円	658円	541円	474円	479円	364円	542円	642円
合計	332円	526円	129円	181円	528円	397円	563円	485円	492円	491円	379円	494円	570円	

# 種別・月別平均単価グラフ（青果部）

## 【 野菜 】

平均単価(円)

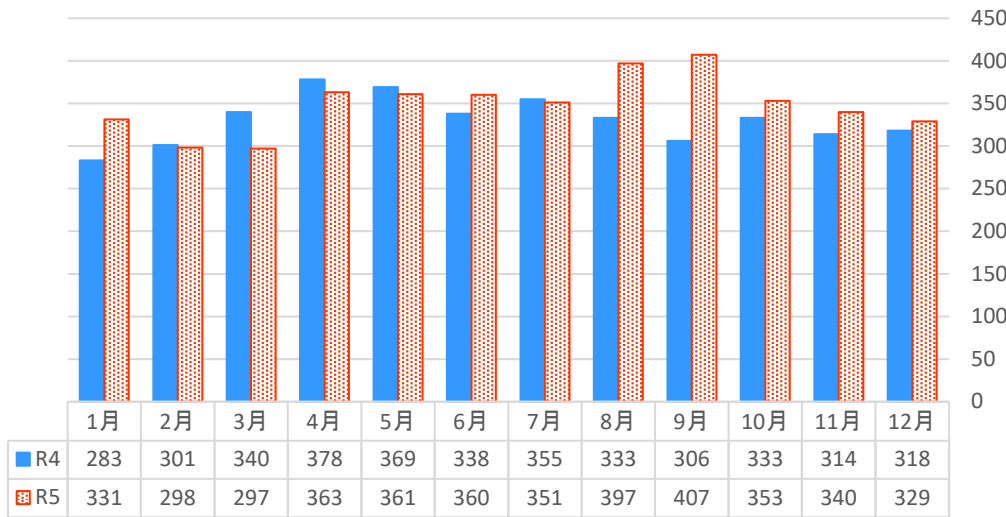

## 【 果実 】

平均単価(円)

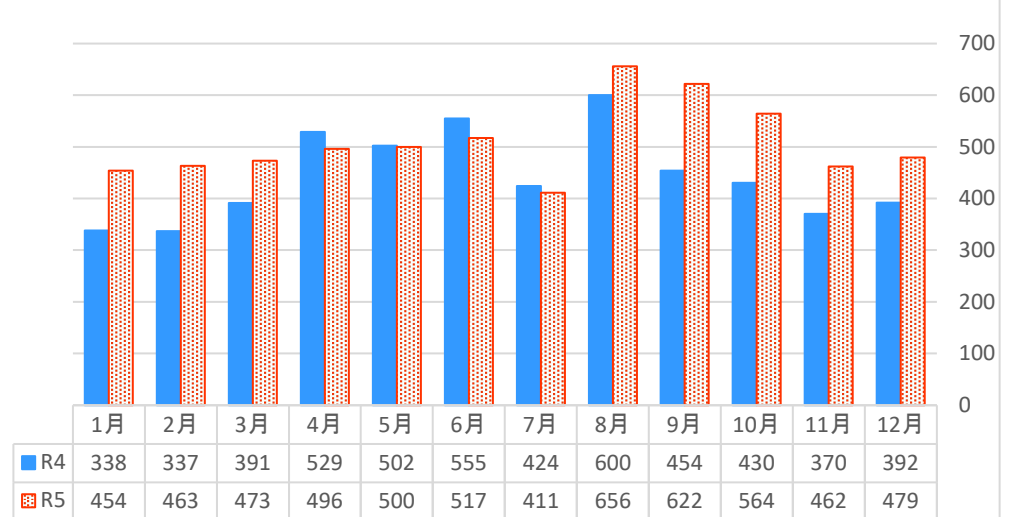

## 【 加工品その他 】

平均単価(円)

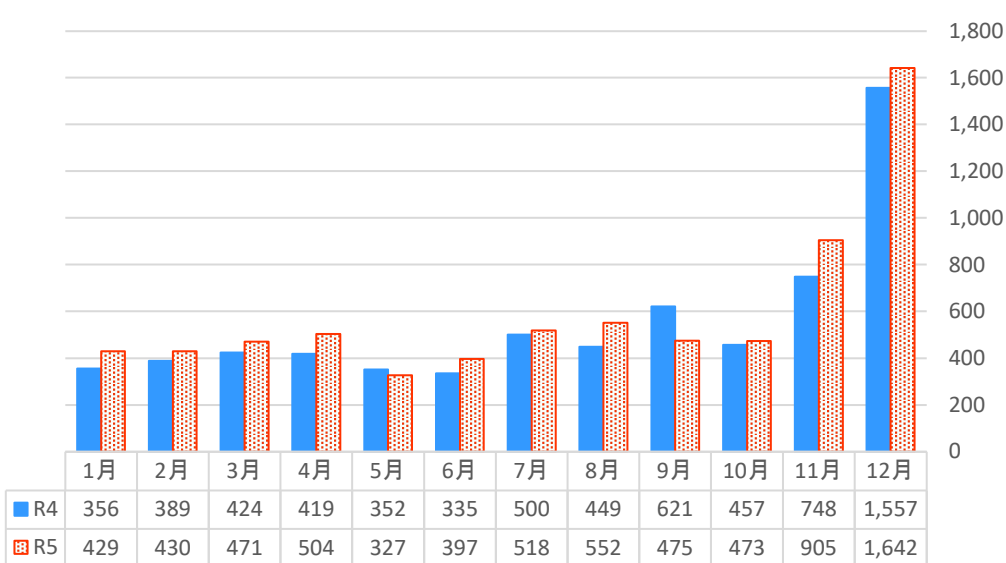

## 【 合計 】

平均単価(円)

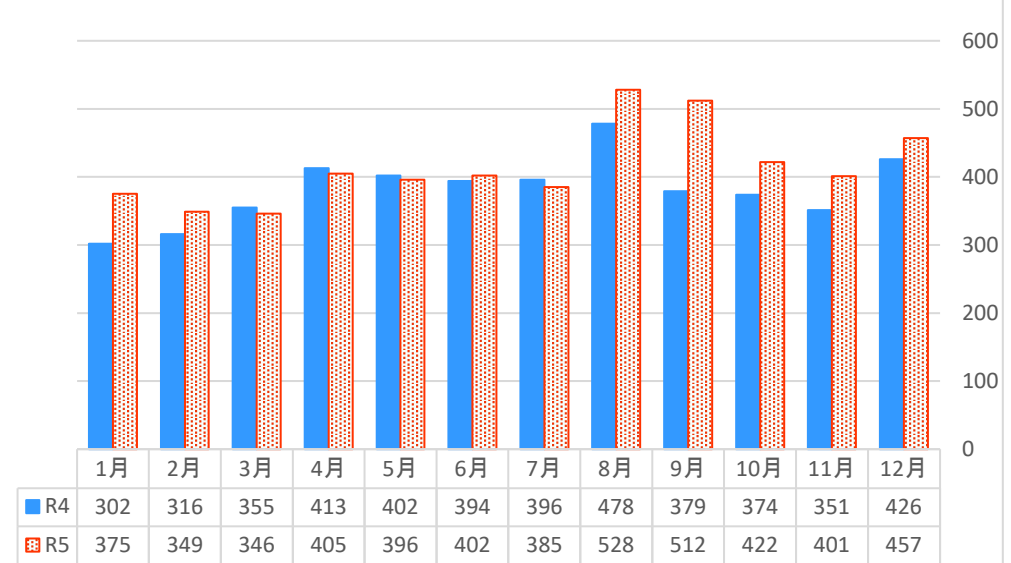

# 種別・月別平均単価グラフ（水産物部）

## 【 鮮 魚 】

平均単価(円)

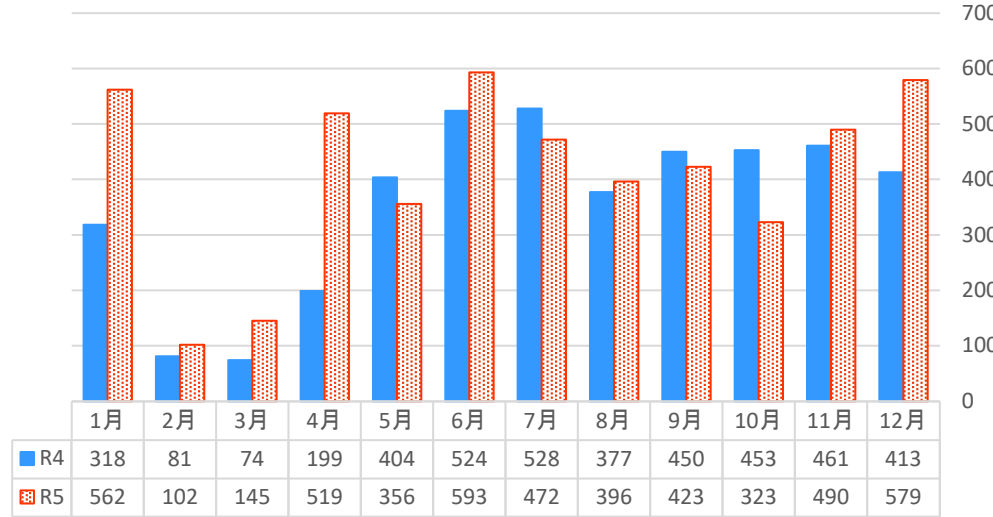

## 【 冷凍魚 】

平均単価(円)

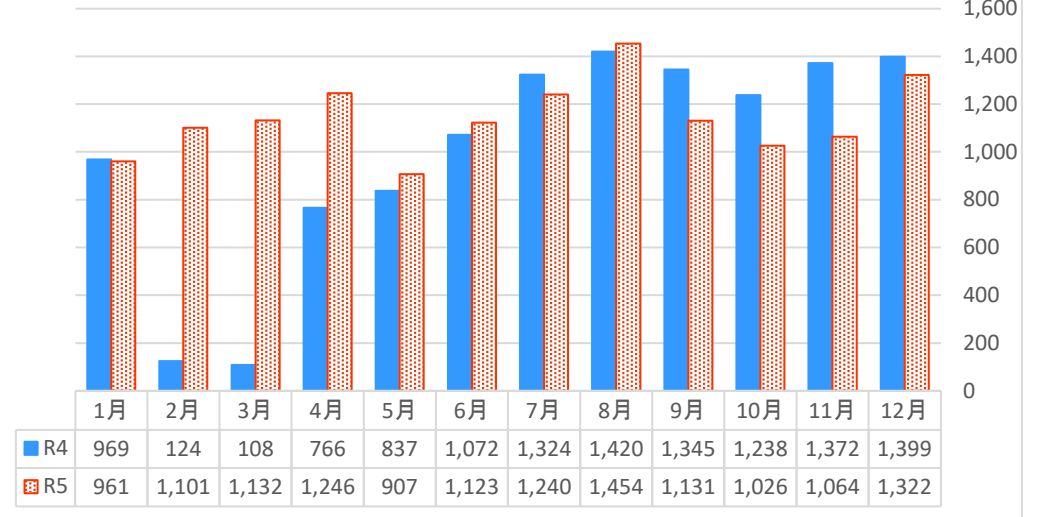

## 【 塩干・加工品 】

平均単価(円)

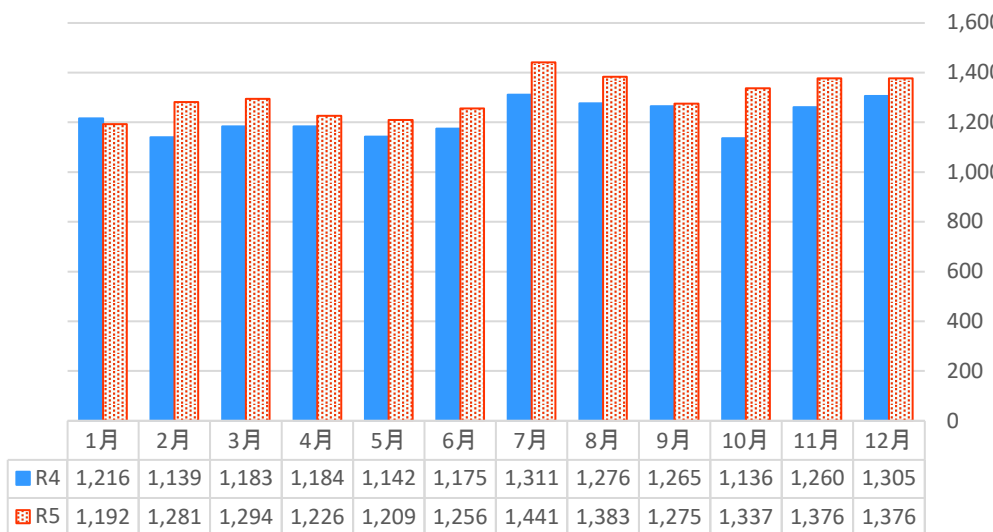

## 【 合 計 】

平均単価(円)

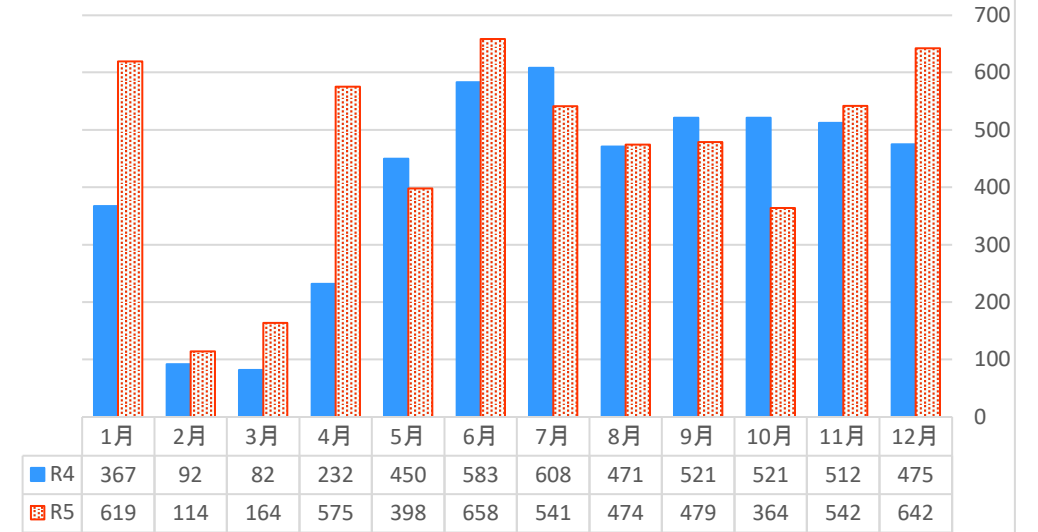



# 年別取扱高推移

単位：上段：数量：Kg  
下段：金額：円

年 別	種 別 取扱高	合 計	青 果 物				水 産 物			
			計	野 菜	果 実	加 工 品	計	鮮 魚	冷 凍 魚	塩 干・加 工 品
22年	数 量	18,761,838	6,044,351	3,297,398	2,489,563	257,390	12,717,487	11,436,146	1,074,629	206,712
	金 額	5,642,700,018	1,636,861,561	829,171,800	674,899,867	132,789,894	4,005,838,457	3,130,443,607	630,134,357	245,260,493
	平均単価	301	271	251	271	516	315	274	586	1,186
23年	数 量	17,743,125	5,459,016	3,106,688	2,127,998	224,330	12,284,109	10,892,155	1,216,707	175,247
	金 額	5,508,939,903	1,449,483,146	706,552,002	621,437,674	121,493,470	4,059,456,757	3,237,003,570	615,528,852	206,924,335
	平均単価	310	266	227	292	542	330	297	506	1,181
24年	数 量	14,725,327	5,765,051	3,488,936	2,065,261	210,854	8,960,276	7,865,759	916,655	177,862
	金 額	4,826,171,021	1,469,988,290	751,349,902	606,167,835	112,470,553	3,356,182,731	2,579,769,061	558,704,935	217,708,735
	平均単価	328	255	215	294	533	375	328	610	1,224
25年	数 量	22,949,001	5,622,984	3,320,465	2,101,367	201,152	17,326,017	16,059,671	1,111,898	154,448
	金 額	5,080,372,992	1,476,407,873	718,318,282	643,221,284	114,868,307	3,603,965,119	2,824,097,416	558,761,628	221,106,075
	平均単価	221	263	216	306	571	208	176	503	1,432
26年	数 量	17,152,747	5,116,384	2,652,448	2,285,997	177,939	12,036,363	10,853,557	999,390	183,416
	金 額	4,769,329,469	1,403,987,716	606,690,887	686,755,564	110,541,265	3,365,341,753	2,634,823,295	509,857,045	220,661,413
	平均単価	278	274	229	300	621	280	243	510	1,203
27年	数 量	18,986,526	4,723,734	2,429,793	2,126,215	167,726	14,262,792	13,239,909	834,604	188,279
	金 額	4,798,154,858	1,353,513,184	589,056,661	662,670,866	101,785,657	3,444,641,674	2,746,078,601	472,315,772	226,247,301
	平均単価	253	287	242	312	607	242	207	566	1,202
28年	数 量	17,536,162	4,467,182	2,246,328	2,064,483	156,371	13,068,980	12,330,872	561,146	176,962
	金 額	4,488,663,335	1,334,230,473	585,560,618	657,130,258	91,539,597	3,154,432,862	2,544,135,226	398,644,538	211,653,098
	平均単価	256	299	261	318	585	241	206	710	1,196
29年	数 量	9,695,117	4,325,272	2,235,259	1,938,958	151,055	5,369,845	4,764,251	393,613	211,981
	金 額	4,046,059,616	1,336,101,886	639,689,419	613,878,287	82,534,180	2,709,957,730	2,117,013,751	371,815,397	221,128,582
	平均単価	417	309	286	317	546	505	444	945	1,043
30年	数 量	18,127,069	4,095,408	2,206,061	1,750,307	139,040	14,031,661	13,136,684	655,630	239,347
	金 額	4,146,165,330	1,352,182,838	687,567,546	585,989,955	78,625,337	2,793,982,492	2,172,605,077	348,329,893	273,047,522
	平均単価	229	330	312	335	565	199	165	531	1,141
31年	数 量	13,142,472	4,090,511	2,079,255	1,886,483	124,773	9,051,961	8,176,977	640,189	234,795
	金 額	3,968,987,927	1,342,383,184	619,807,982	650,562,120	72,013,082	2,626,604,743	2,032,611,535	306,266,372	287,726,836
	平均単価	302	328	298	345	577	290	249	478	1,225
令和 2年	数 量	16,466,580	3,770,325	2,012,874	1,651,348	106,103	12,696,255	11,776,093	675,314	244,848
	金 額	3,842,799,362	1,303,063,616	595,816,279	637,935,772	69,311,565	2,539,735,746	1,975,488,877	273,959,377	290,287,492
	平均単価	233	346	296	386	653	200	168	406	1,186
令和 3年	数 量	13,622,247	3,223,166	1,769,399	1,351,136	102,631	10,399,081	9,492,121	680,519	226,441
	金 額	3,403,963,027	1,113,346,126	516,593,292	527,171,735	69,581,099	2,290,616,901	1,758,927,299	254,217,724	277,471,878
	平均単価	250	345	292	390	678	220	185	374	1,225
令和 4年	数 量	12,788,821	2,714,345	1,617,596	1,001,597	95,152	10,074,476	9,304,624	558,229	211,623
	金 額	3,607,179,134	1,036,764,029	531,521,724	439,014,725	66,227,580	2,570,415,105	2,074,720,953	237,536,892	258,157,260
	平均単価	282	382	329	438	696	255	223	426	1,220
令和 5年	数 量	11,613,872	2,448,734	1,504,578	859,957	84,199	9,165,138	8,778,528	199,508	187,102
	金 額	3,854,470,202	1,021,115,977	519,275,191	441,403,836	60,436,950	2,833,354,225	2,363,473,182	225,490,303	244,390,740
	平均単価	332	417	345	513	718	309	269	1,130	1,306

# 年間取扱高推移グラフ（青果部）

## 【 野菜 】

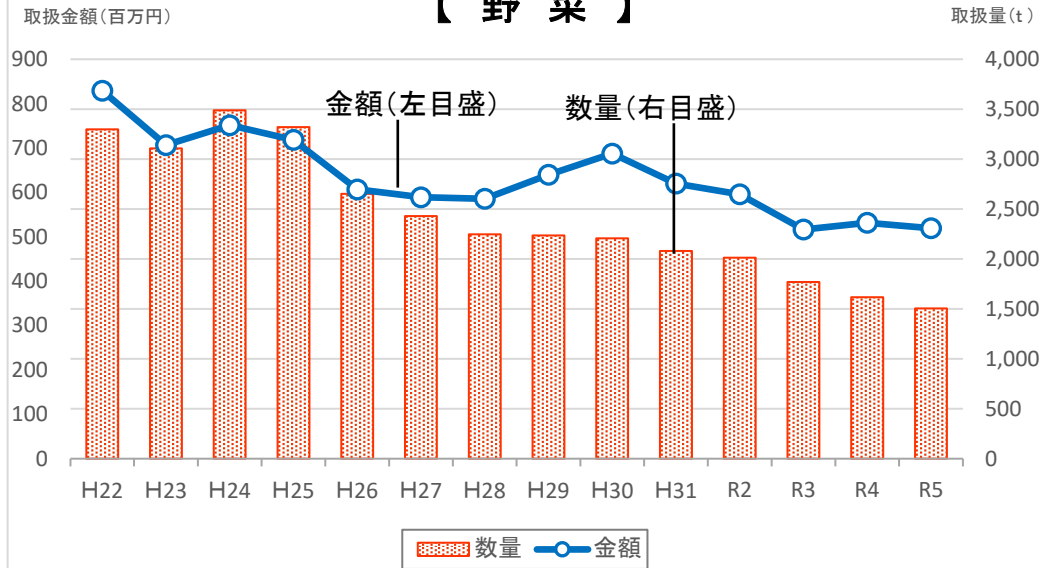

## 【 果実 】



## 【 加工品その他 】

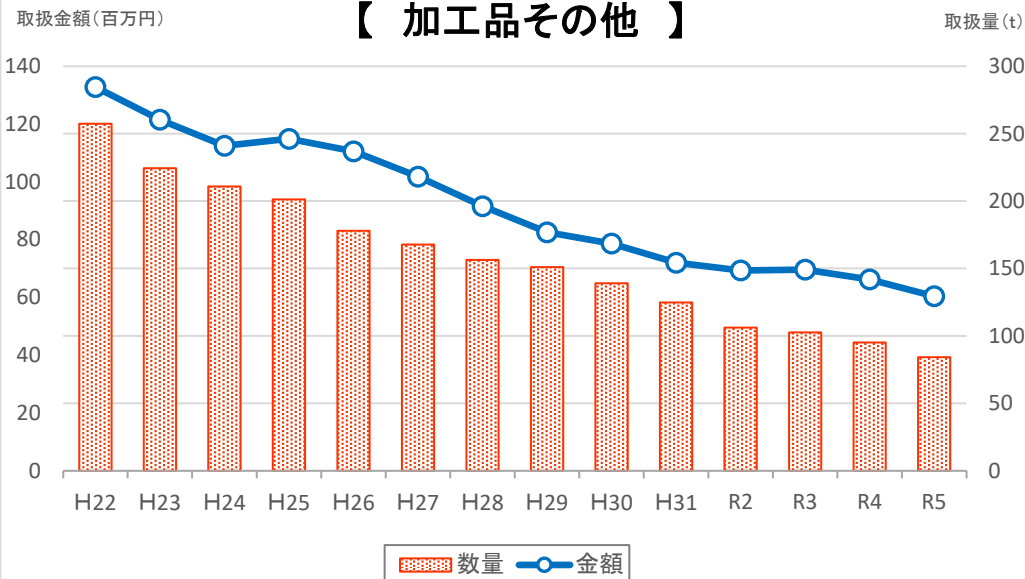

## 【 合計 】

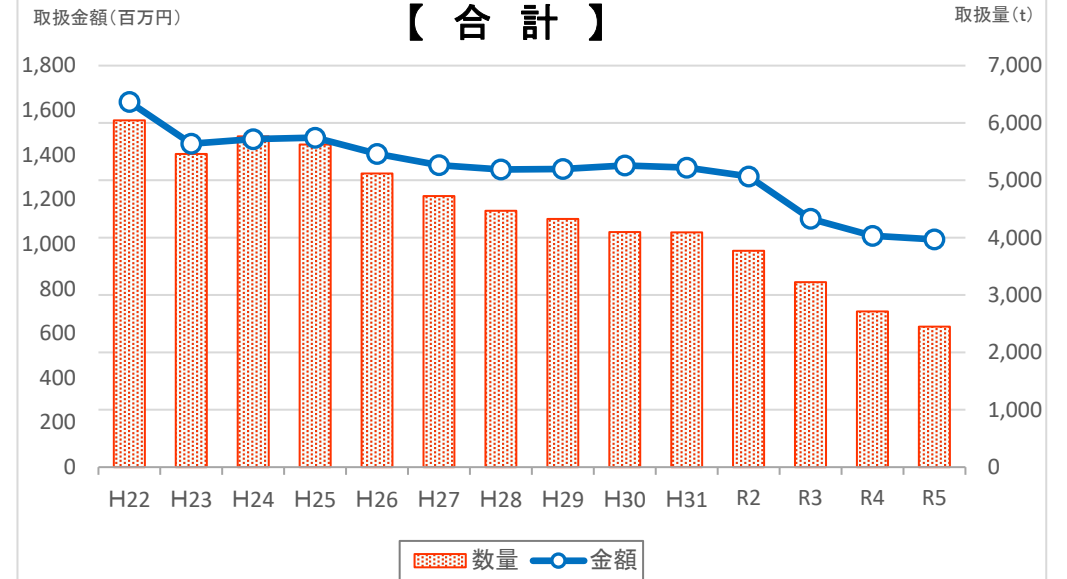

# 年間取扱高推移グラフ（水産物部）

## 【 鮮 魚 】

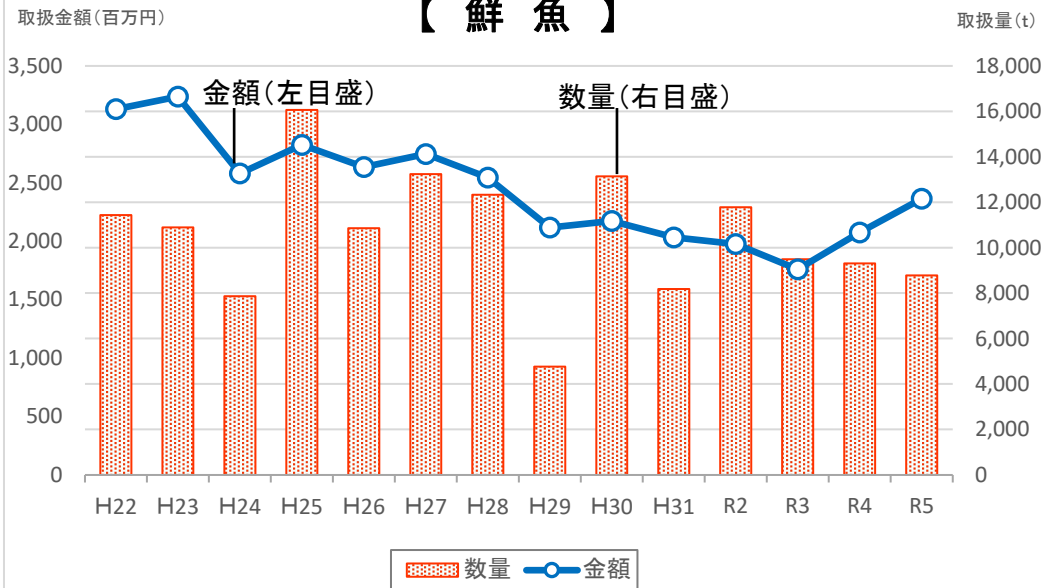

## 【 冷凍魚 】

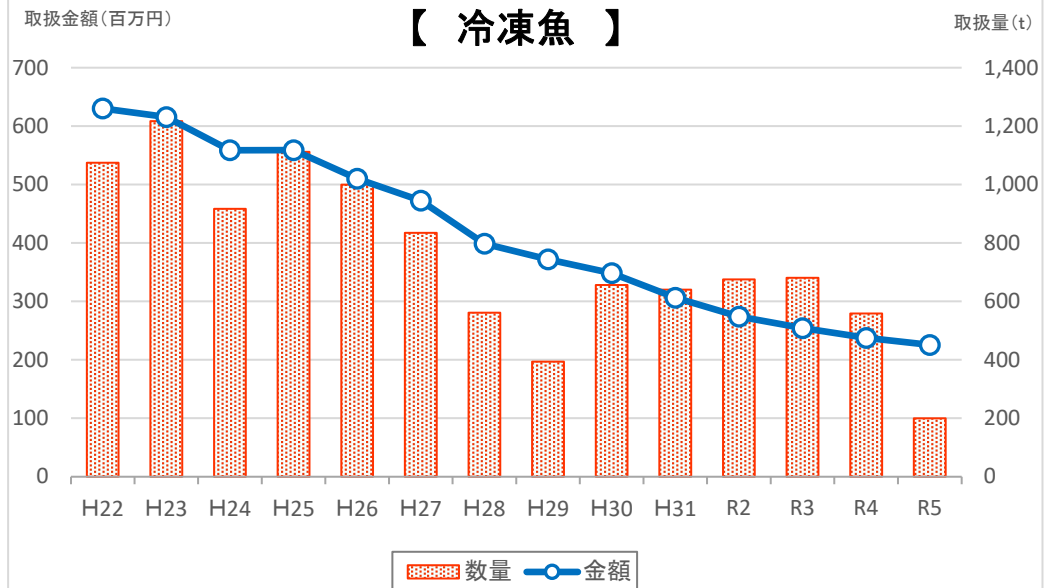

## 【 塩干・加工品 】

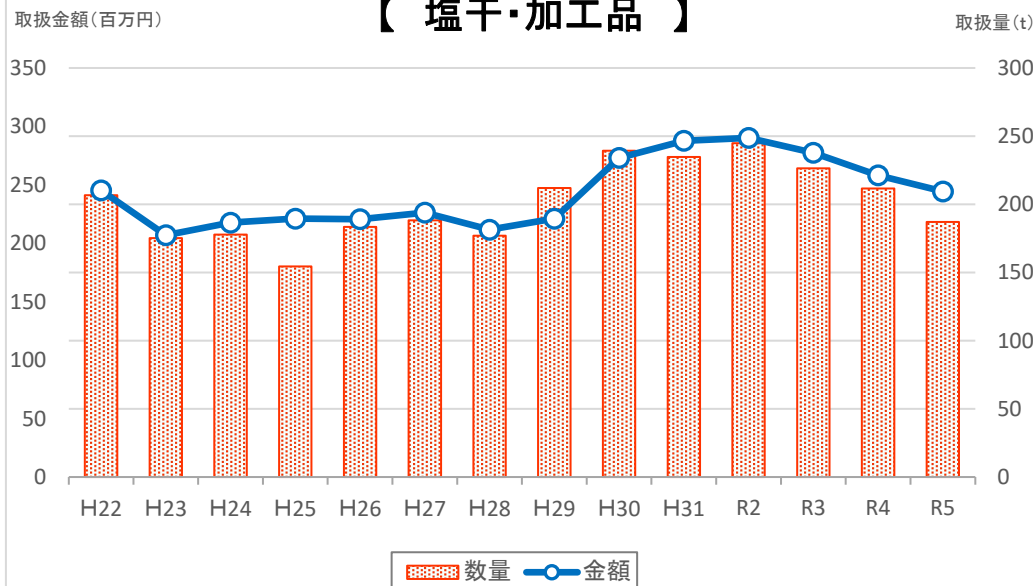

## 【 合 計 】

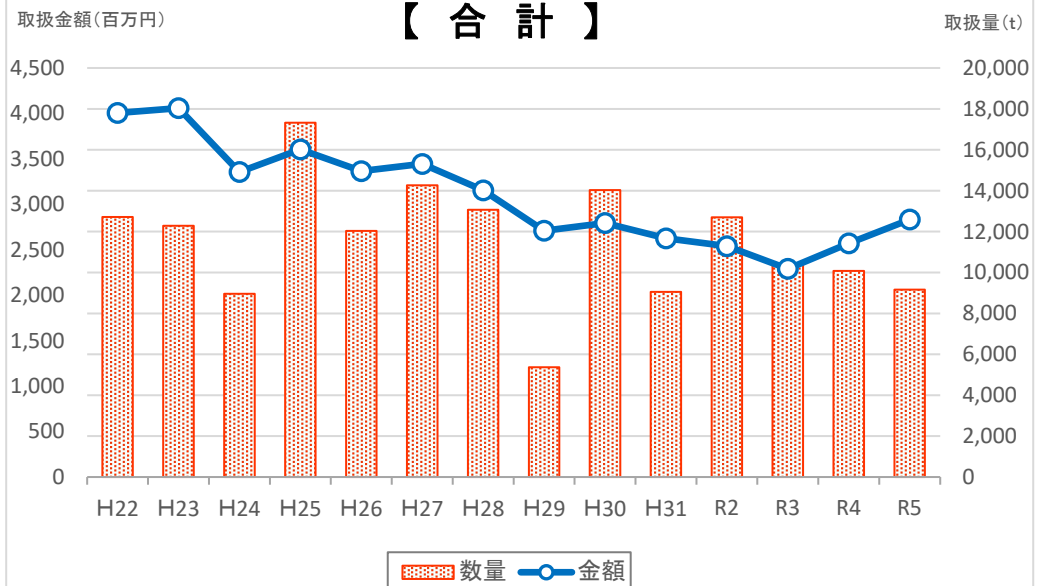

# 青果部

# 種別・県内・県外別取扱高表

種別		令和4年 (取扱高)	令和5年 (取扱高)	前年差異	前年比	構成比
野菜	県内	352,613 kg	287,335 kg	-65,278 kg	81.5%	19.1%
		143,686,712 円	117,234,954 円	-26,451,758 円	81.6%	22.6%
	県外	1,264,983 kg	1,217,243 kg	-47,740 kg	96.2%	80.9%
		387,835,012 円	402,040,237 円	14,205,225 円	103.7%	77.4%
	合計	1,617,596 kg	1,504,578 kg	-113,018 kg	93.0%	100%
		531,521,724 円	519,275,191 円	-12,246,533 円	97.7%	100%
果実	県内	270,521 kg	205,699 kg	-64,822 kg	76.0%	23.9%
		99,272,088 円	91,147,301 円	-8,124,787 円	91.8%	20.6%
	県外	731,077 kg	654,257 kg	-76,820 kg	89.5%	76.1%
		339,742,637 円	350,256,535 円	10,513,898 円	103.1%	79.4%
	合計	1,001,598 kg	859,956 kg	-141,642 kg	85.9%	100%
		439,014,725 円	441,403,836 円	2,389,111 円	100.5%	100%
加工品 その他	県内	19,793 kg	13,296 kg	-6,497 kg	67.2%	15.8%
		34,352,400 円	28,476,600 円	-5,875,800 円	82.9%	47.1%
	県外	75,360 kg	70,901 kg	-4,459 kg	94.1%	84.2%
		31,875,180 円	31,960,350 円	85,170 円	100.3%	52.9%
	合計	95,153 kg	84,197 kg	-10,956 kg	88.5%	100%
		66,227,580 円	60,436,950 円	-5,790,630 円	91.3%	100%
県内合計		642,927 kg	506,330 kg	-136,597 kg	78.8%	20.7%
		277,311,200 円	236,858,855 円	-40,452,345 円	85.4%	23.2%
県外合計		2,071,420 kg	1,942,401 kg	-129,019 kg	93.8%	79.3%
		759,452,829 円	784,257,122 円	24,804,293 円	103.3%	76.8%
総合計		2,714,347 kg	2,448,731 kg	-265,616 kg	90.2%	100%
		1,036,764,029 円	1,021,115,977 円	-15,648,052 円	98.5%	100%

# 種別・県内・県外別取扱高表(月別)

上段:数量:Kg  
 単位 : 下段:金額:円

種別/月別		合計	1月	2月	3月	4月	5月	6月	7月	8月	9月	10月	11月	12月
野	県内	287,335	16,277	17,667	11,492	15,282	20,826	35,356	32,079	18,782	14,281	26,300	37,885	41,108
		117,234,954	8,559,888	7,626,659	6,621,548	9,208,145	10,977,721	10,593,868	9,215,032	8,657,421	9,228,624	12,944,607	12,871,898	10,729,543
	県外	1,217,243	95,263	119,794	142,117	102,666	105,345	78,626	70,473	71,709	91,413	120,286	93,154	126,397
		402,040,237	28,390,552	33,352,725	39,044,622	33,616,418	34,614,461	30,394,455	26,739,816	27,275,054	33,786,736	38,784,208	31,652,486	44,388,704
菜	計	1,504,578	111,540	137,461	153,609	117,948	126,171	113,982	102,552	90,491	105,694	146,586	131,039	167,505
		519,275,191	36,950,440	40,979,384	45,666,170	42,824,563	45,592,182	40,988,323	35,954,848	35,932,475	43,015,360	51,728,815	44,524,384	55,118,247
果	県内	205,699	86				461	3,353	74,980	52,930	68,539	4,864	416	70
		91,147,301	5,292				487,825	1,073,563	22,402,760	28,662,735	35,217,068	3,026,773	221,108	50,177
	県外	654,257	57,346	58,478	52,475	47,696	47,329	39,427	26,491	38,324	34,320	64,918	73,025	114,428
		350,256,535	26,091,788	27,072,700	24,811,983	23,679,733	23,391,951	21,038,095	19,323,051	31,227,627	28,724,371	36,319,555	33,732,210	54,843,471
実	計	859,956	57,432	58,478	52,475	47,696	47,790	42,780	101,471	91,254	102,859	69,782	73,441	114,498
		441,403,836	26,097,080	27,072,700	24,811,983	23,679,733	23,879,776	22,111,658	41,725,811	59,890,362	63,941,439	39,346,328	33,953,318	54,893,648
加工品その他	県内	13,296	139	111	198	156	236	173	131	1,250	34	314	1,859	8,695
		28,476,600	41,540	125,169	251,665	147,628	64,214	134,911	312,069	972,608	45,251	163,905	3,884,311	22,333,329
	県外	70,901	4,527	4,985	6,261	6,039	8,564	6,005	5,795	5,802	4,658	5,715	5,235	7,315
		31,960,350	1,959,421	2,067,528	2,793,338	2,977,024	2,813,272	2,314,946	2,755,534	2,918,158	2,182,622	2,689,012	2,535,348	3,954,147
計	84,197	4,666	5,096	6,459	6,195	8,800	6,178	5,926	7,052	4,692	6,029	7,094	16,010	
	60,436,950	2,000,961	2,192,697	3,045,003	3,124,652	2,877,486	2,449,857	3,067,603	3,890,766	2,227,873	2,852,917	6,419,659	26,287,476	
県内合計	506,330	16,502	17,778	11,690	15,438	21,523	38,882	107,190	72,962	82,854	31,478	40,160	49,873	
	236,858,855	8,606,720	7,751,828	6,873,213	9,355,773	11,529,760	11,802,342	31,929,861	38,292,764	44,490,943	16,135,285	16,977,317	33,113,049	
県外合計	1,942,401	157,136	183,257	200,853	156,401	161,238	124,058	102,759	115,835	130,391	190,919	171,414	248,140	
	784,257,122	56,441,761	62,492,953	66,649,943	60,273,175	60,819,684	53,747,496	48,818,401	61,420,839	64,693,729	77,792,775	67,920,044	103,186,322	
総合計	2,448,731	173,638	201,035	212,543	171,839	182,761	162,940	209,949	188,797	213,245	222,397	211,574	298,013	
	1,021,115,977	65,048,481	70,244,781	73,523,156	69,628,948	72,349,444	65,549,838	80,748,262	99,713,603	109,184,672	93,928,060	84,897,361	136,299,371	

# 種別・県内・県外別取扱高表(グラフ)

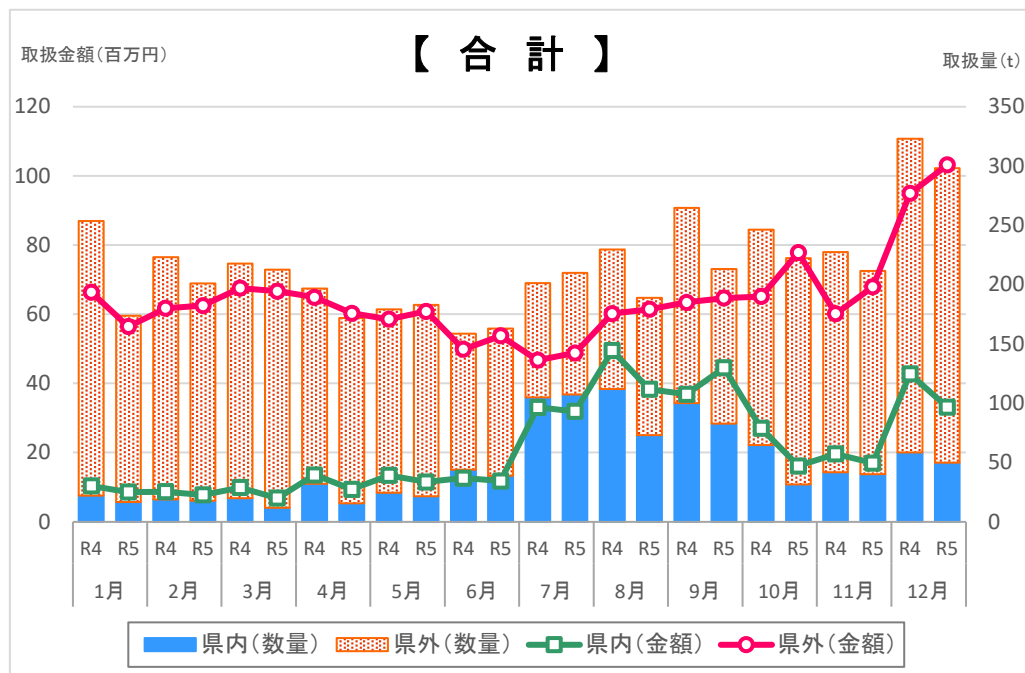
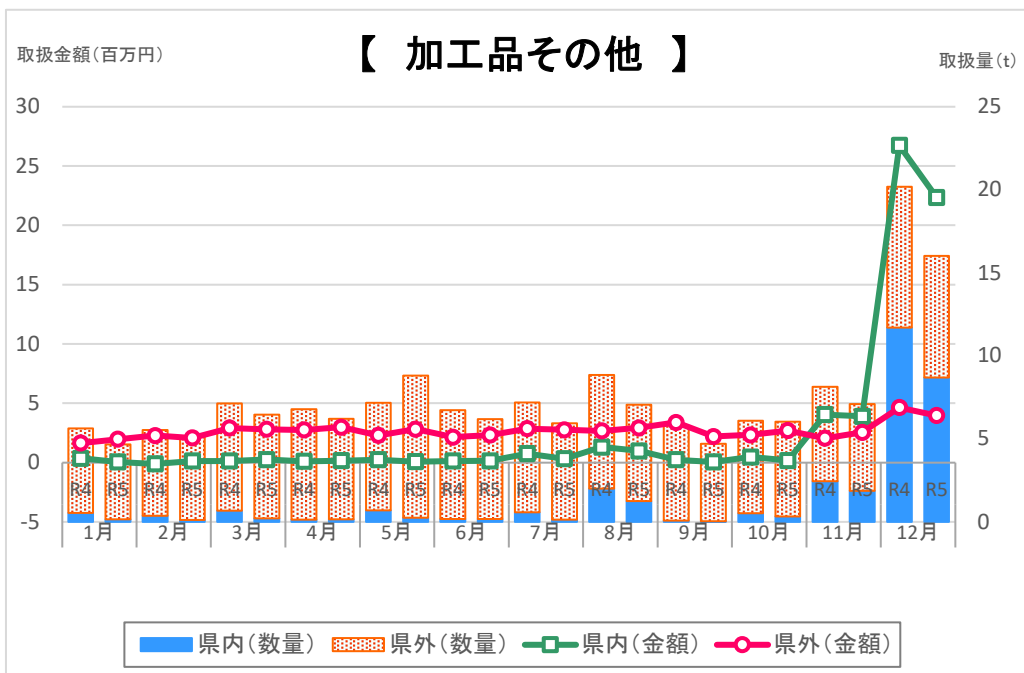
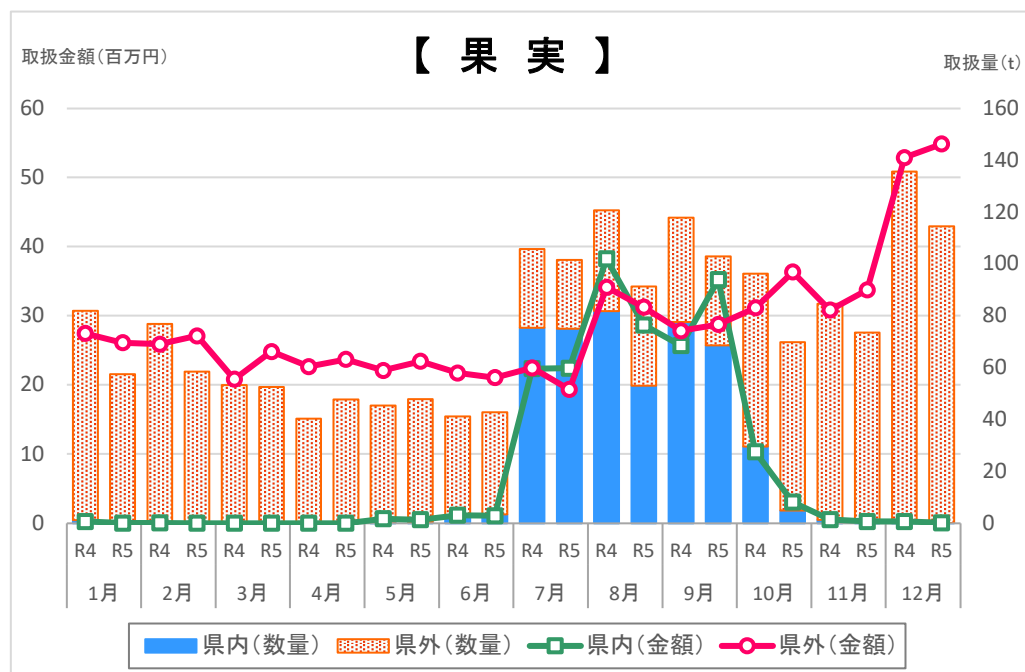
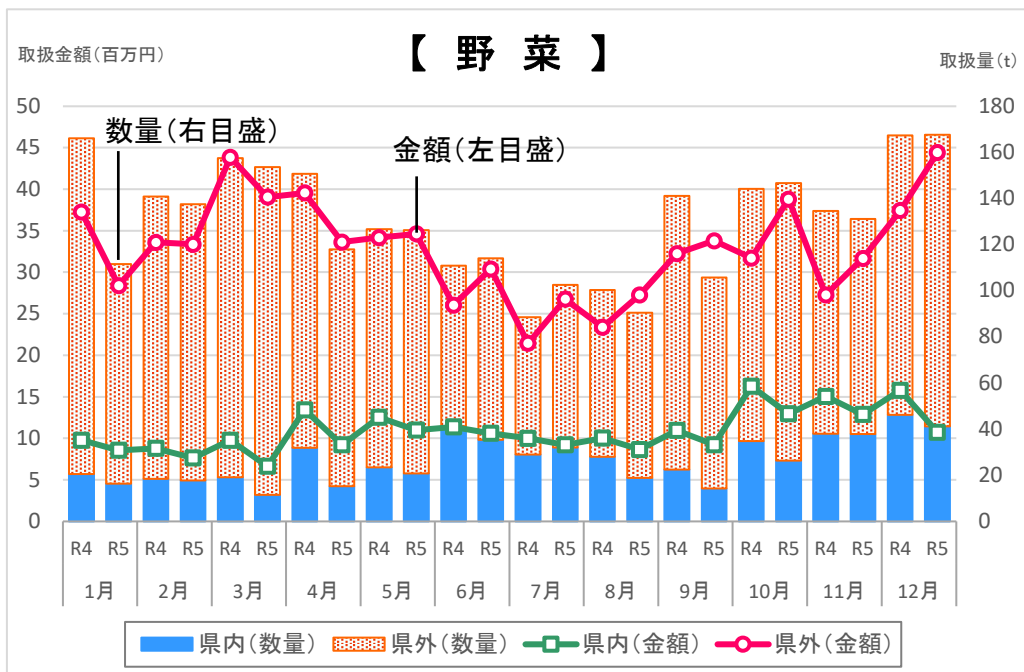

# 産地別取扱高順位表(合計)

## ■数量

順位	産地名	数量(kg)	金額(円)	構成比
1	石川	506,332	236,858,855	20.7%
2	北海道	409,364	66,387,449	16.7%
3	長野	279,740	142,033,819	11.4%
4	愛知	185,424	75,613,144	7.6%
5	和歌山	126,413	47,225,295	5.2%
6	愛媛	113,390	52,225,275	4.6%
7	フィリピン	98,545	23,497,258	4.0%
8	青森	98,400	42,559,732	4.0%
9	茨城	84,635	27,666,043	3.5%
10	岐阜	60,710	15,046,616	2.5%
	その他	485,782	292,002,491	19.8%
総合計		2,448,734	1,021,115,977	100.0%

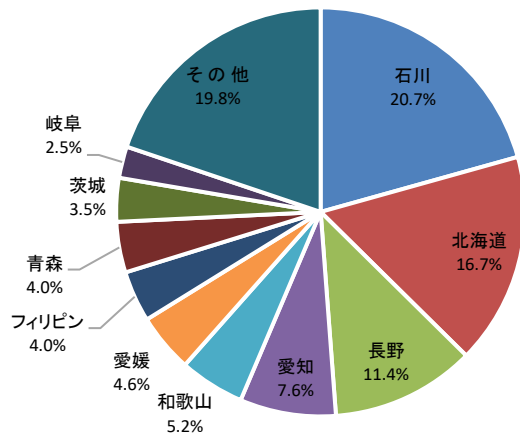

## ■金額

順位	産地名	金額(円)	数量(kg)	構成比
1	石川	236,858,855	506,332	23.2%
2	長野	142,033,819	279,740	13.9%
3	愛知	75,613,144	185,424	7.4%
4	北海道	66,387,449	409,364	6.5%
5	愛媛	52,225,275	113,390	5.1%
6	和歌山	47,225,295	126,413	4.6%
7	青森	42,559,732	98,400	4.2%
8	熊本	33,920,000	54,437	3.3%
9	茨城	27,666,043	84,635	2.7%
10	高知	27,152,051	38,925	2.7%
	その他	269,474,314	551,675	26.4%
総合計		1,021,115,977	2,448,734	100.0%

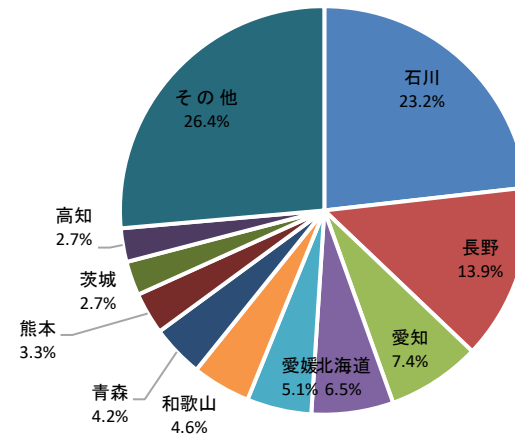



# 産地別取扱高順位表(野菜)

## ■数量

順位	産地名	数量(kg)	金額(円)	構成比
1	北海道	408,584	65,176,440	27.2%
2	石川	287,336	117,234,954	19.1%
3	長野	190,107	66,529,815	12.6%
4	愛知	134,815	39,641,409	9.0%
5	茨城	79,213	22,845,709	5.3%
6	青森	56,872	29,201,827	3.8%
7	熊本	42,804	27,887,051	2.8%
8	千葉	40,873	7,127,782	2.7%
9	岐阜	34,517	8,782,787	2.3%
10	高知	33,898	24,310,220	2.3%
	その他	195,559	110,537,197	13.0%
総合計		1,504,578	519,275,191	100.0%

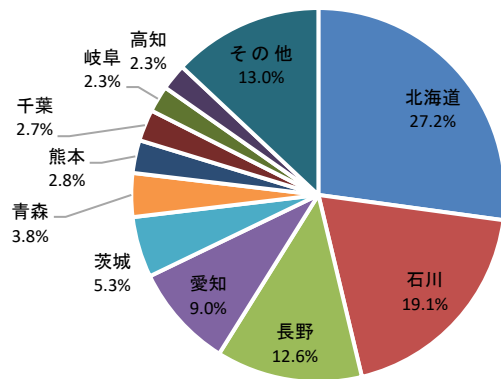

## ■金額

順位	産地名	金額(円)	数量(kg)	構成比
1	石川	117,234,954	287,336	22.6%
2	長野	66,529,815	190,107	12.8%
3	北海道	65,176,440	408,584	12.6%
4	愛知	39,641,409	134,815	7.6%
5	青森	29,201,827	56,872	5.6%
6	熊本	27,887,051	42,804	5.4%
7	高知	24,310,220	33,898	4.7%
8	茨城	22,845,709	79,213	4.4%
9	宮崎	13,316,990	21,037	2.6%
10	長崎	12,203,079	23,877	2.4%
	その他	100,927,697	226,036	19.4%
総合計		519,275,191	1,504,578	100.0%

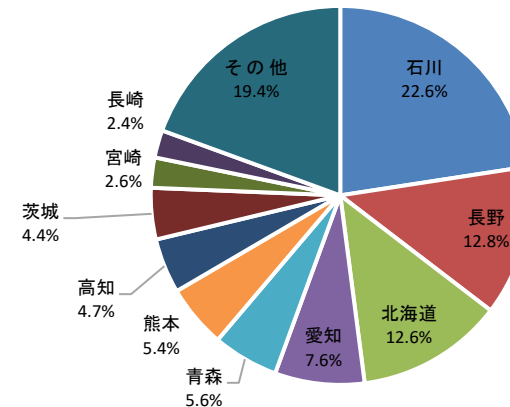

# 産地別取扱高順位表(果実)

## ■数量

順位	産地名	数量(kg)	金額(円)	構成比
1	石川	205,699	91,147,301	23.9%
2	和歌山	121,753	45,066,088	14.2%
3	愛媛	102,290	47,577,995	11.9%
4	フィリピン	98,456	23,366,767	11.4%
5	長野	89,303	74,541,094	10.4%
6	愛知	47,963	35,270,443	5.6%
7	青森	41,512	13,277,391	4.8%
8	ニュージーランド	27,614	22,382,283	3.2%
9	静岡	16,495	6,948,410	1.9%
10	千葉	13,621	3,757,284	1.6%
	その他	95,251	78,068,780	11.1%
総合計		859,957	441,403,836	100.0%

## ■金額

順位	産地名	金額(円)	数量(kg)	構成比
1	石川	91,147,301	205,699	20.6%
2	長野	74,541,094	89,303	16.9%
3	愛媛	47,577,995	102,290	10.8%
4	和歌山	45,066,088	121,753	10.2%
5	愛知	35,270,443	47,963	8.0%
6	フィリピン	23,366,767	98,456	5.3%
7	山梨	22,382,519	13,184	5.1%
8	ニュージーランド	22,382,283	27,614	5.1%
9	青森	13,277,391	41,512	3.0%
10	静岡	6,948,410	16,495	1.6%
	その他	59,443,545	95,688	13.5%
総合計		441,403,836	859,957	100.0%

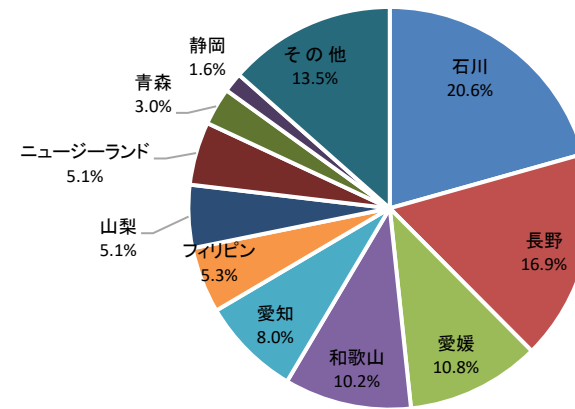
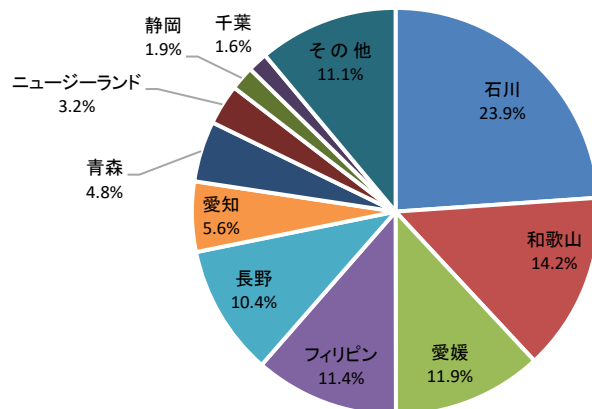

# 産地別取扱高順位表(加工品その他)

## ■数量

順位	産地名	数量(kg)	金額(円)	構成比
1	富山	30,656	13,386,234	36.4%
2	岐阜	25,951	6,245,037	30.8%
3	石川	13,297	28,476,600	15.8%
4	長崎	3,933	1,471,932	4.7%
5	愛知	2,646	701,292	3.1%
6	和歌山	1,241	676,596	1.5%
7	愛媛	1,207	671,538	1.4%
8	茨城	861	2,094,560	1.0%
9	ニュージーランド	705	220,007	0.8%
10	アメリカ	638	1,145,439	0.8%
	その他	3,063	5,347,715	3.6%
総合計		84,199	60,436,950	100.0%

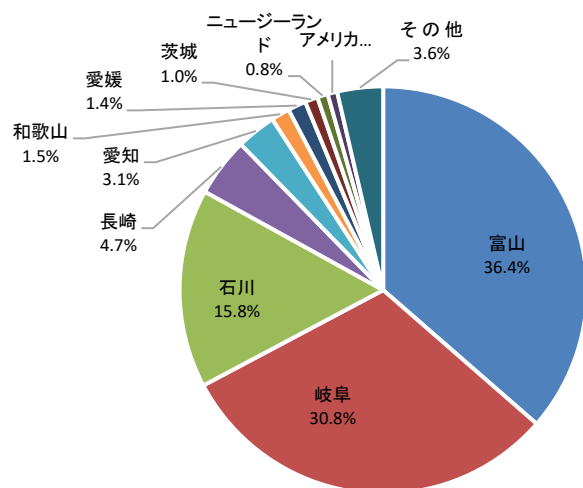

## ■金額

順位	産地名	金額(円)	数量(kg)	構成比
1	石川	28,476,600	13,297	47.1%
2	富山	13,386,234	30,656	22.1%
3	岐阜	6,245,037	25,951	10.3%
4	茨城	2,094,560	861	3.5%
5	長崎	1,471,932	3,933	2.4%
6	宮崎	1,170,313	500	1.9%
7	アメリカ	1,145,439	638	1.9%
8	北海道	1,033,241	596	1.7%
9	長野	962,910	330	1.6%
10	中国	876,402	550	1.5%
	その他	3,574,282	6,886	5.9%
総合計		60,436,950	84,199	100.0%

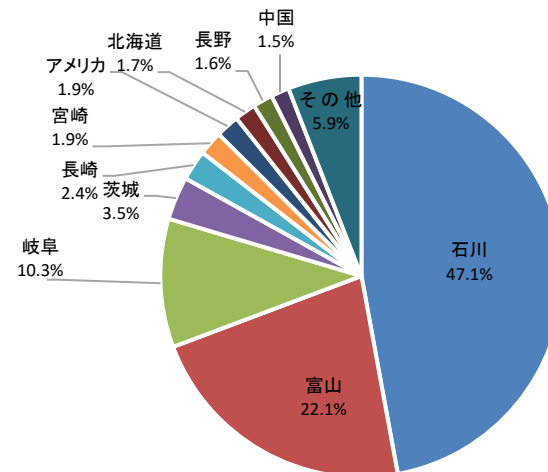

# 品目別取扱高順位表(野菜)

## ■数量

順位	品目名	数量 (kg)	金額 (円)	構成比
1	玉葱	401,342	54,017,611	26.7%
2	キャベツ	122,686	16,797,042	8.2%
3	大根	84,256	14,139,323	5.6%
4	トマト	80,109	47,993,579	5.3%
5	馬鈴薯	68,228	15,456,853	4.5%
6	えのき	68,015	24,106,529	4.5%
7	白菜	67,579	8,867,670	4.5%
8	人参	65,558	17,667,859	4.4%
9	葱	62,633	35,078,132	4.2%
10	しめじ	54,453	29,626,408	3.6%
	その他	429,719	255,524,185	28.6%
総合計		1,504,578	519,275,191	100.0%

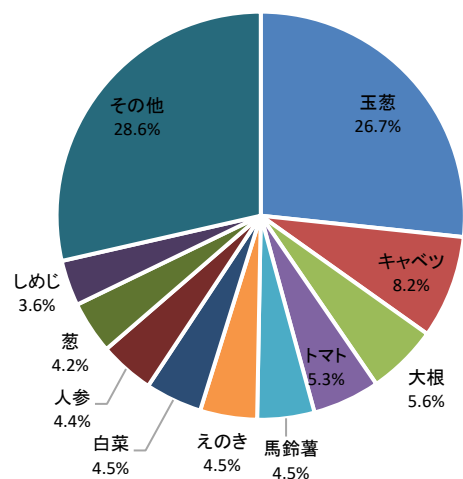

## ■金額

順位	品目名	金額 (円)	数量 (kg)	構成比
1	玉葱	54,017,611	401,342	10.4%
2	トマト	47,993,579	80,109	9.2%
3	葱	35,078,132	62,633	6.8%
4	しめじ	29,626,408	54,453	5.7%
5	ピーマン	26,640,297	44,733	5.1%
6	えのき	24,106,529	68,015	4.6%
7	胡瓜	23,177,785	46,573	4.5%
8	長芋	22,639,251	40,796	4.4%
9	甘薯	19,719,827	50,500	3.8%
10	人参	17,667,859	65,558	3.4%
	その他	218,607,913	589,865	42.1%
総合計		519,275,191	1,504,578	100.0%

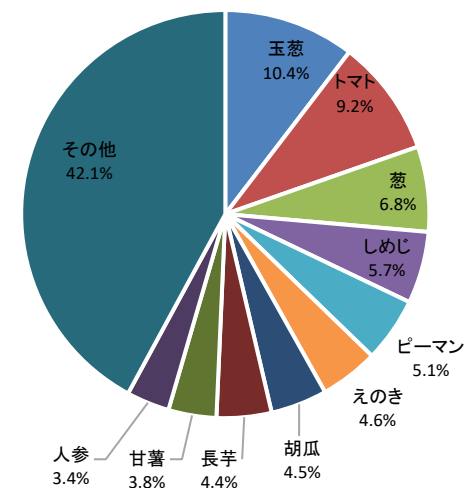

# 品目別取扱高順位表(果実)

## ■数量

順位	品目名	数量 (kg)	金額 (円)	構成比
1	みかん	223,037	95,338,449	25.9%
2	梨	117,848	60,816,016	13.7%
3	リンゴ	105,989	45,153,503	12.3%
4	西瓜	100,342	24,469,642	11.7%
5	バナナ	97,637	23,026,559	11.4%
6	その他柑橘類	39,063	23,347,754	4.5%
7	キウイ	30,948	24,475,639	3.6%
8	葡萄	28,732	60,435,794	3.3%
9	伊予柑	19,948	6,743,337	2.3%
10	苺	17,454	28,183,307	2.0%
	その他	78,960	49,413,836	9.2%
総合計		859,957	441,403,836	100.0%

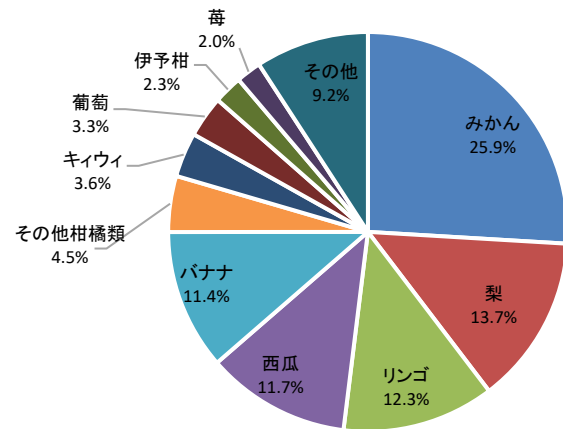

## ■金額

順位	品目名	金額 (円)	数量 (kg)	構成比
1	みかん	95,338,449	223,037	21.6%
2	梨	60,816,016	117,848	13.8%
3	葡萄	60,435,794	28,732	13.7%
4	リンゴ	45,153,503	105,989	10.2%
5	苺	28,183,307	17,454	6.4%
6	キウイ	24,475,639	30,948	5.5%
7	西瓜	24,469,642	100,342	5.5%
8	その他柑橘類	23,347,754	39,063	5.3%
9	バナナ	23,026,559	97,637	5.2%
10	貴陽すもも	14,405,366	15,148	3.3%
	その他	41,751,807	83,760	9.5%
総合計		441,403,836	859,957	100.0%

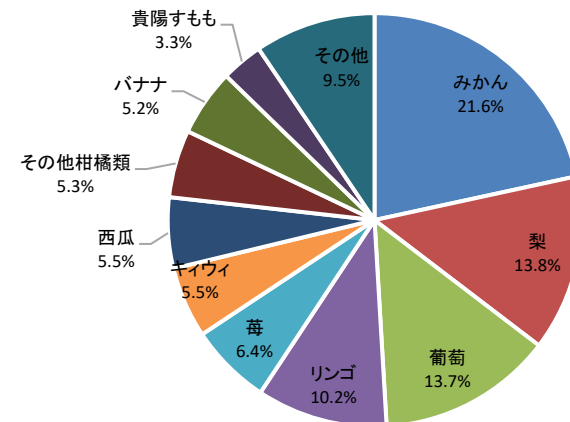

# 品目別取扱高順位表(加工品その他)

## ■数量

順位	品目名	数量 (kg)	金額 (円)	構成比
1	鶏卵類	30,668	13,436,909	36.4%
2	加工野菜	26,156	4,567,330	31.1%
3	正月花	11,774	15,335,884	14.0%
4	乾燥果実	4,853	14,373,570	5.8%
5	野菜果実ジュース	4,684	3,014,364	5.6%
6	花(その他)	1,913	2,601,357	2.3%
7	乾燥野菜	1,715	3,848,752	2.0%
8	野菜水煮	1,418	1,588,462	1.7%
9	苗	519	155,793	0.6%
10	蓬菜	432	1,441,359	0.5%
	その他	67	73,170	0.1%
総合計		84,199	60,436,950	100.0%

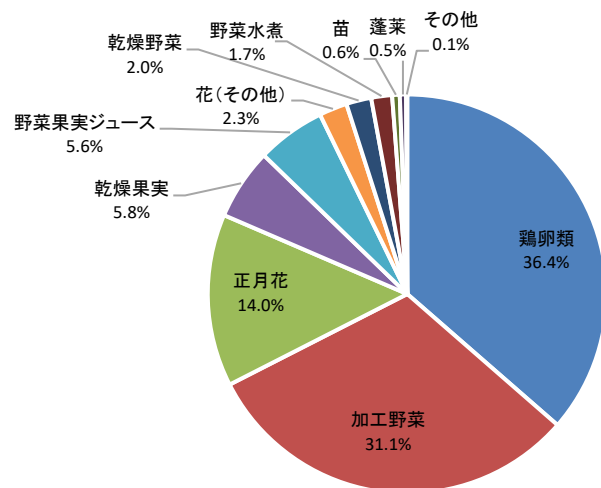

## ■金額

順位	品目名	金額 (円)	数量 (kg)	構成比
1	正月花	15,335,884	11,774	25.4%
2	乾燥果実	14,373,570	4,853	23.8%
3	鶏卵類	13,436,909	30,668	22.2%
4	加工野菜	4,567,330	26,156	7.6%
5	乾燥野菜	3,848,752	1,715	6.4%
6	野菜果実ジュース	3,014,364	4,684	5.0%
7	花(その他)	2,601,357	1,913	4.3%
8	野菜水煮	1,588,462	1,418	2.6%
9	蓬菜	1,441,359	432	2.4%
10	苗	155,793	519	0.3%
	その他	73,170	67	0.1%
総合計		60,436,950	84,199	100.0%

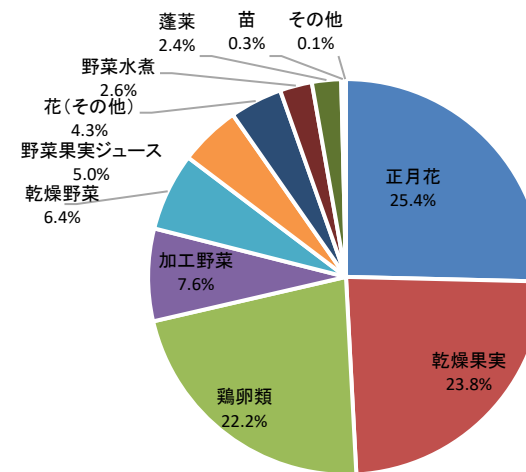

# 品目別・月別取扱高グラフ ※取扱数量 上位30品目

## 【 ①玉葱 】

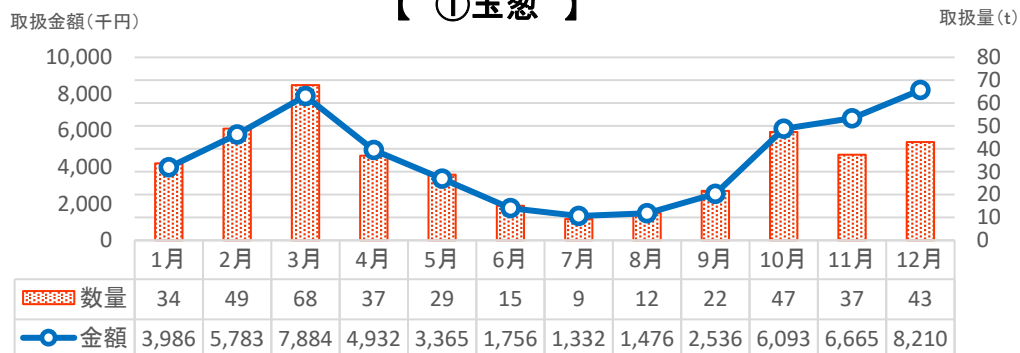

## 【 ④梨 】



## 【 ②みかん 】



## 【 ⑤リンゴ 】

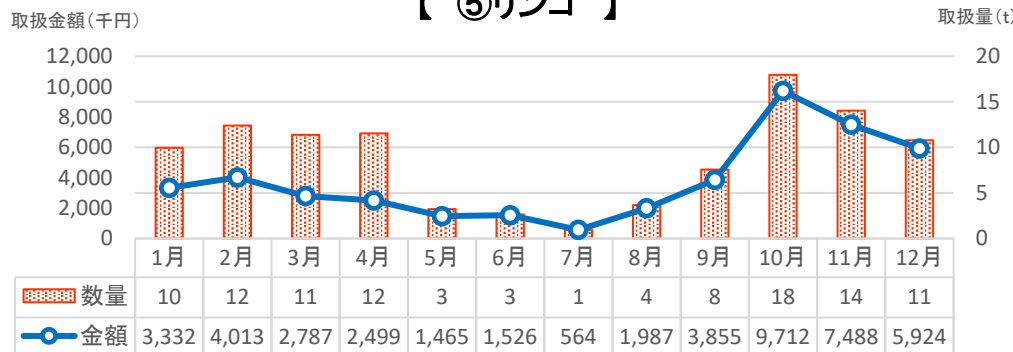

## 【 ③キャベツ 】

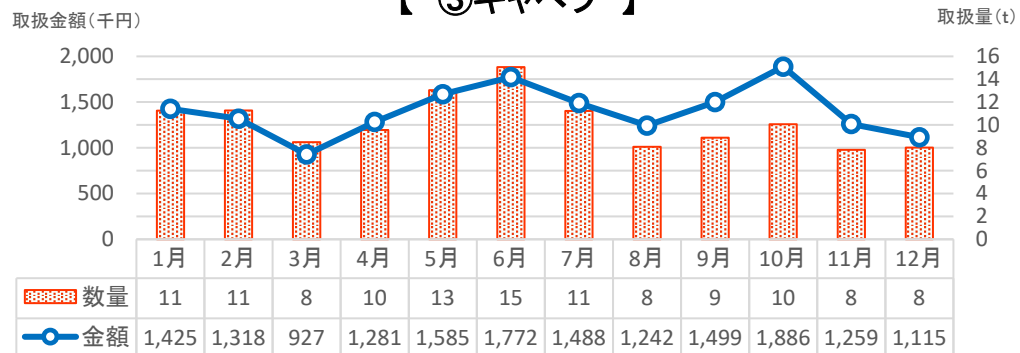

## 【 ⑥西瓜 】

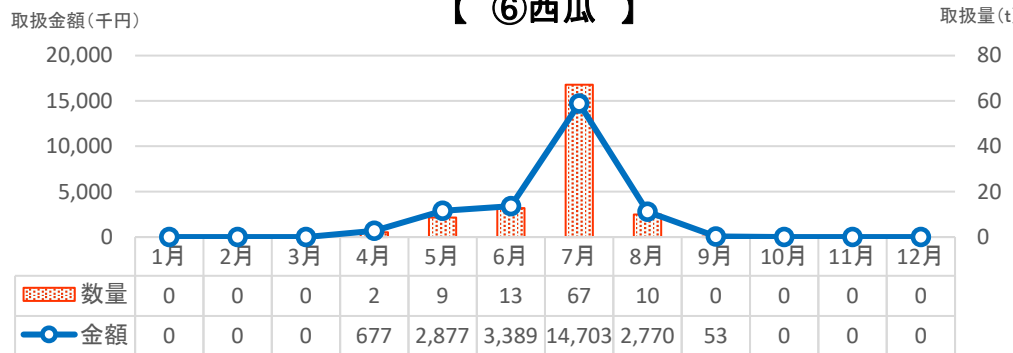

# 品目別・月別取扱高グラフ ※取扱数量 上位30品目

## 【 ⑦バナナ 】

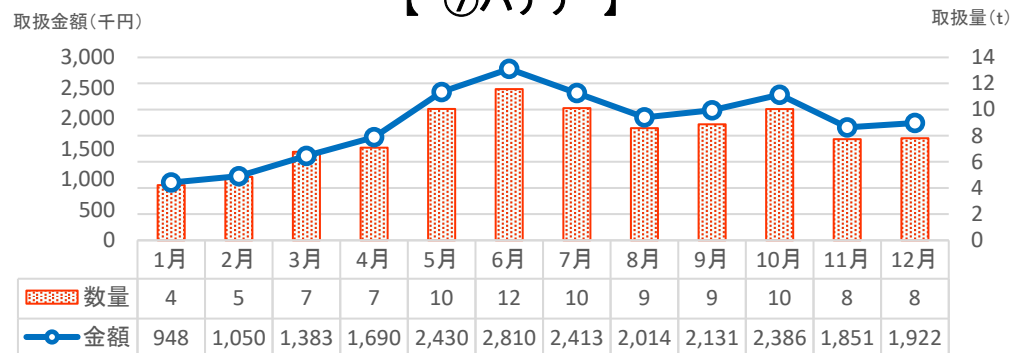

## 【 ⑩馬鈴薯 】

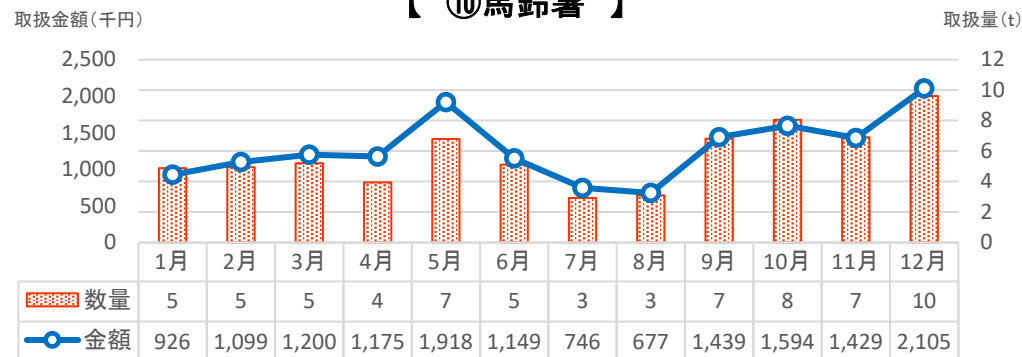

## 【 ⑧大根 】



## 【 ⑪えのき 】

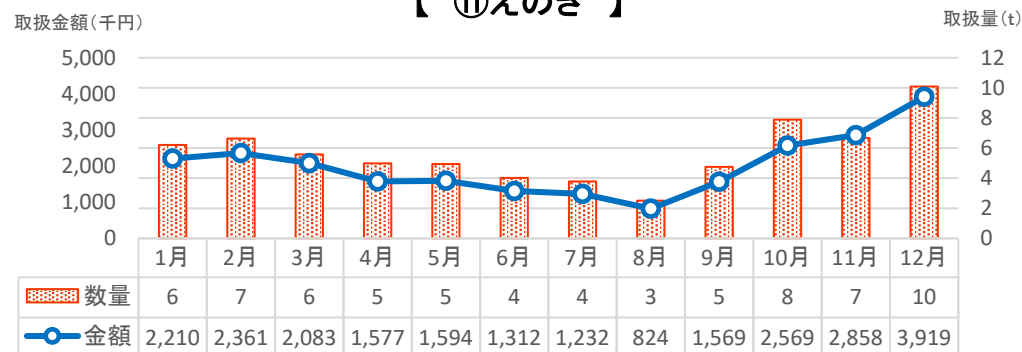

## 【 ⑨トマト 】

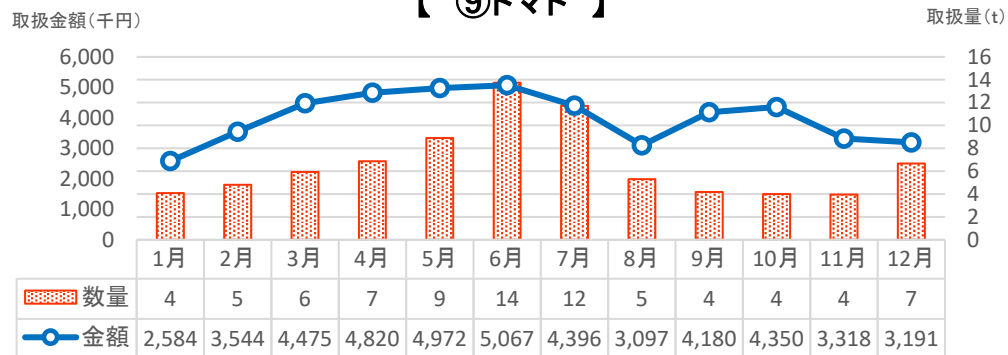

## 【 ⑫白菜 】





# 品目別・月別取扱高グラフ ※取扱数量 上位30品目

## 【 ⑬人参 】

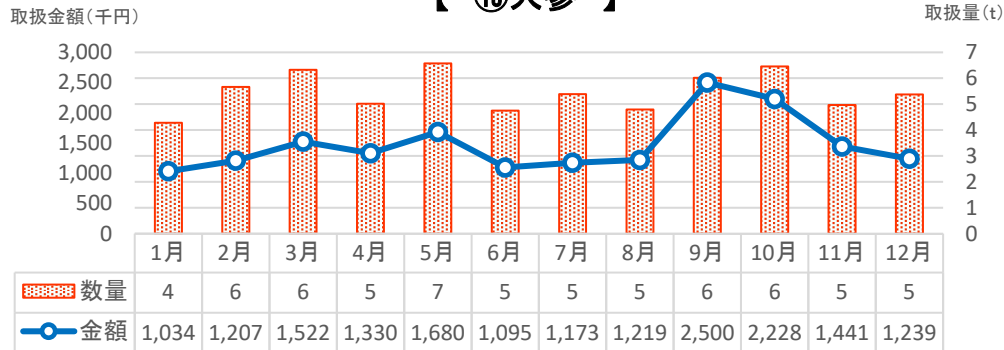

## 【 ⑯甘薯 】

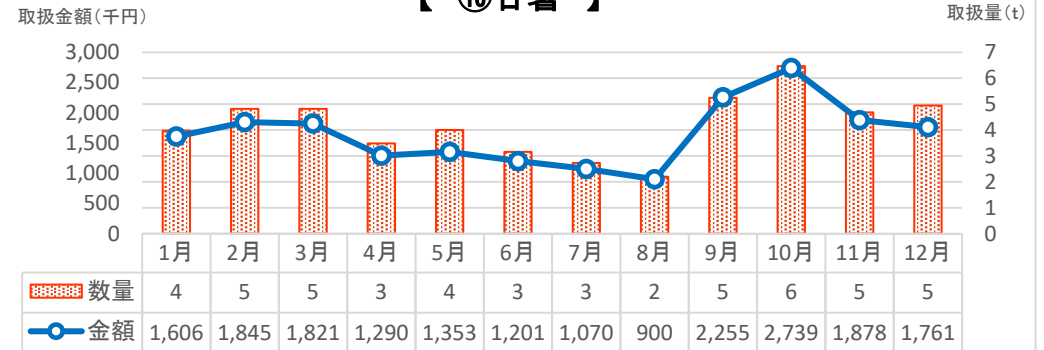

## 【 ⑭葱 】

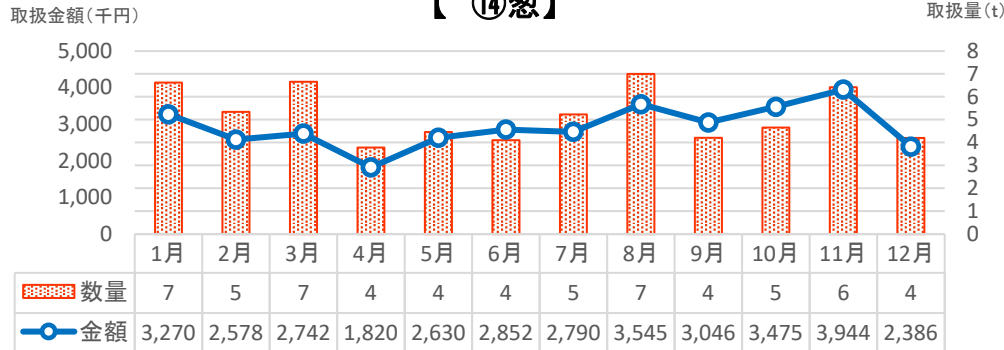

## 【 ⑰胡瓜 】



## 【 ⑮しめじ 】

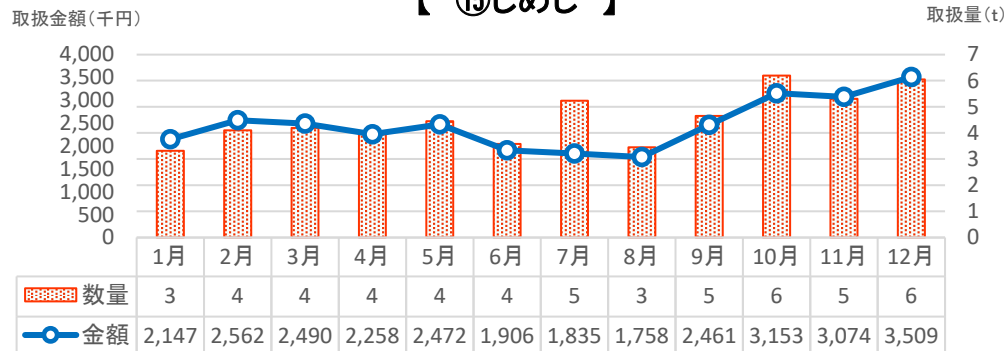

## 【 ⑩ピーマン 】

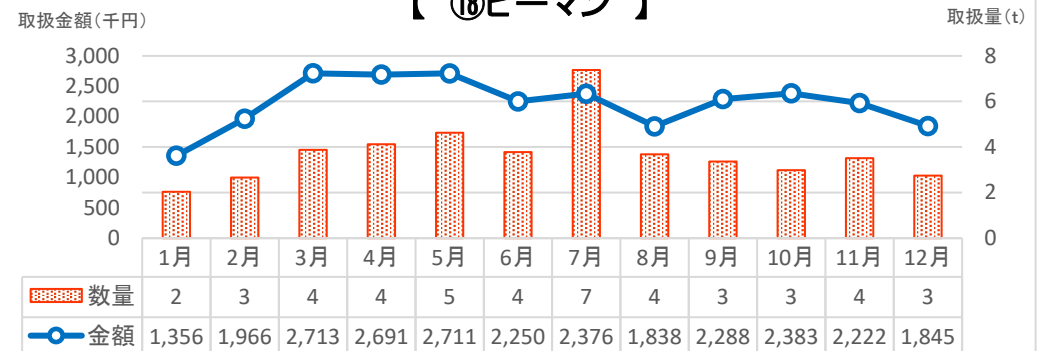

# 品目別・月別取扱高グラフ ※取扱数量 上位30品目

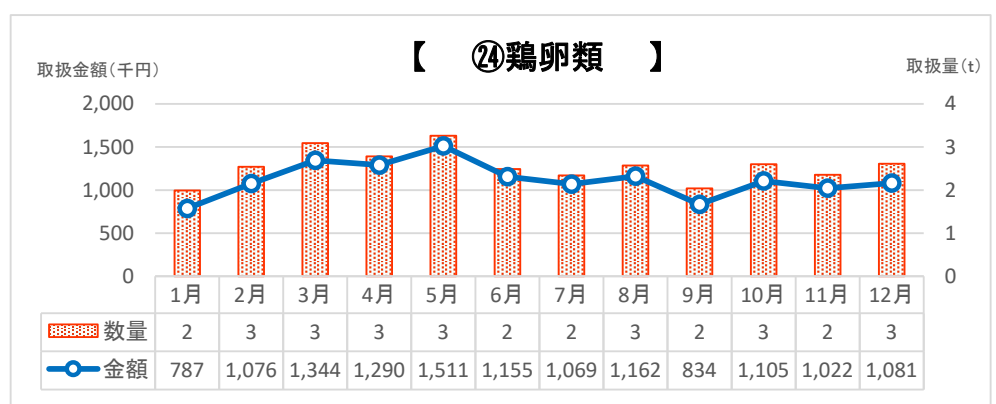
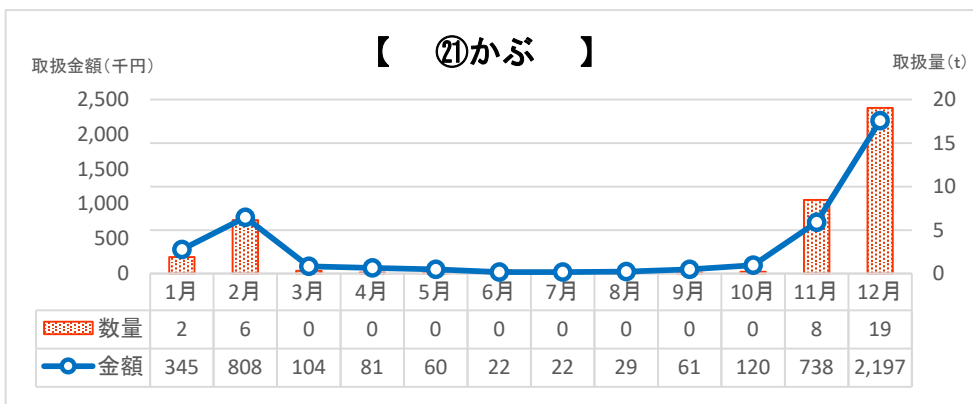
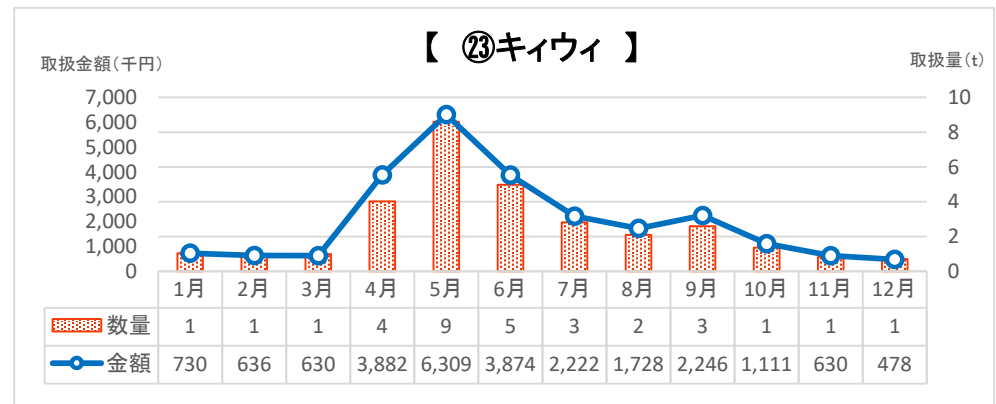
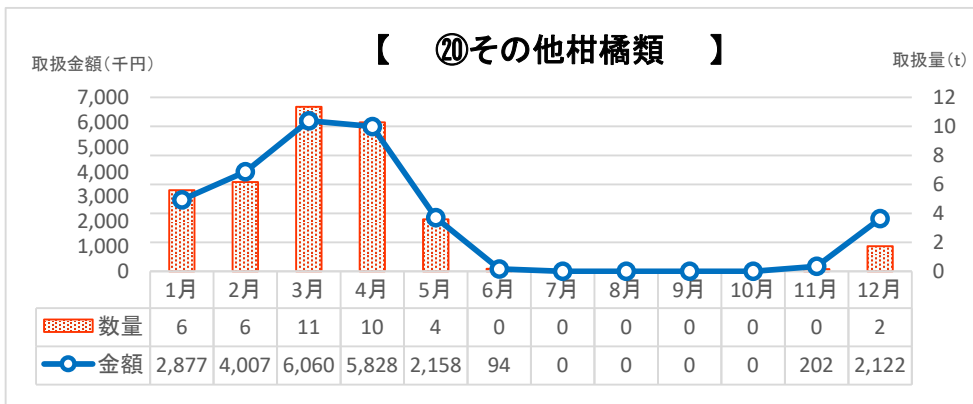
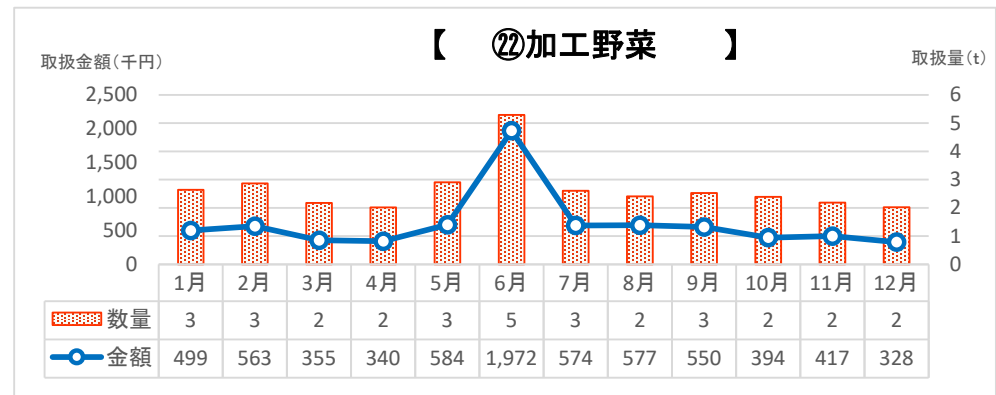
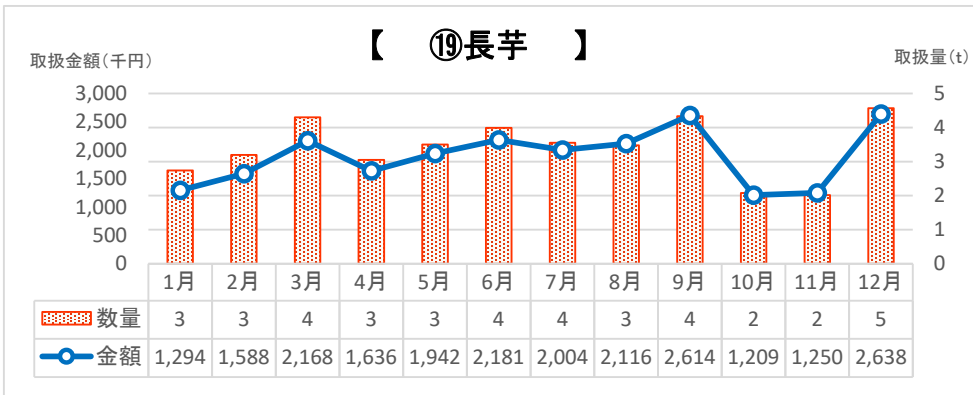

# 品目別・月別取扱高グラフ ※取扱数量 上位30品目

## 【 ②⑤苗 】

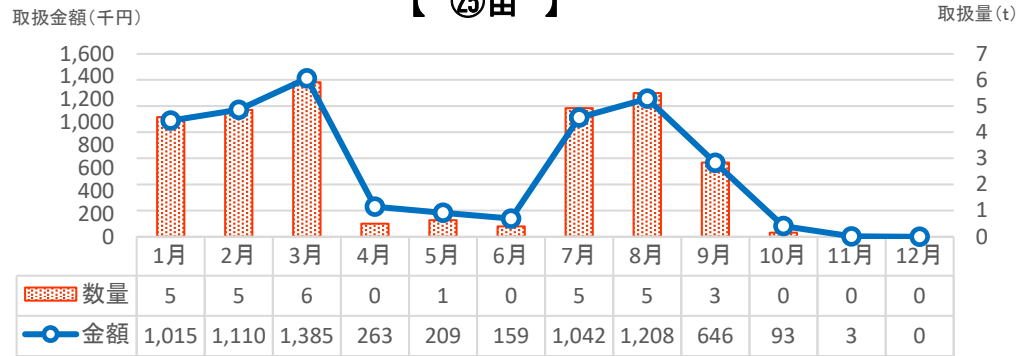

## 【 ②⑧南瓜 】

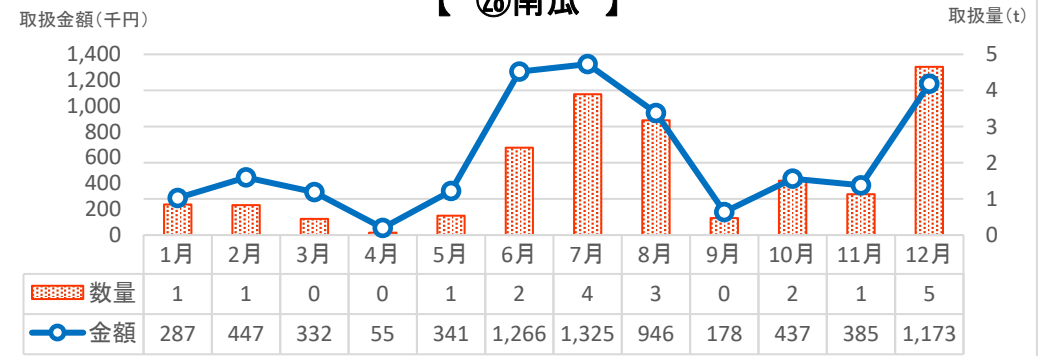

## 【 ②⑥葡萄 】



## 【 ②⑨伊予柑 】

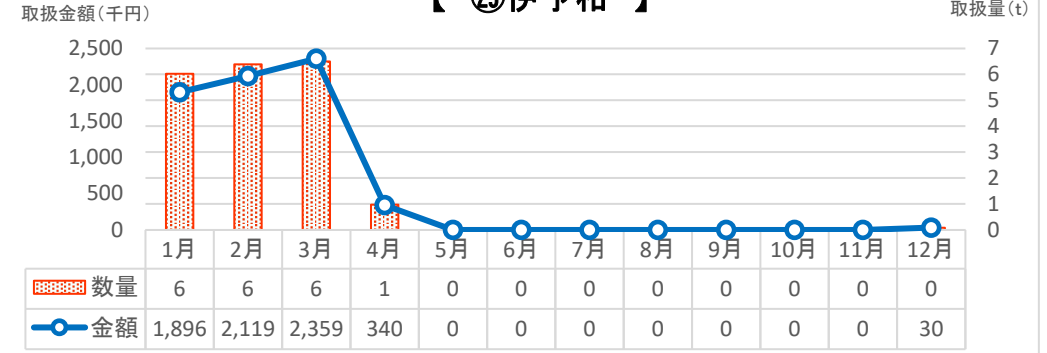

## 【 ②⑦レタス 】



## 【 ③⑩なす 】

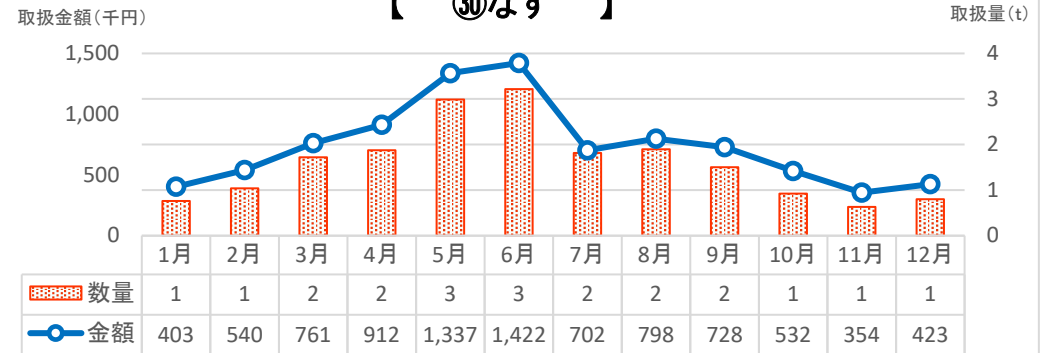

品目別・産地別取扱量 ※取扱数量 上位30品目

品目	入荷先	数量	構成比	
① 玉葱	北海道	332,837 kg	82.9%	
	愛知	41,272 kg	10.3%	
	兵庫	8,684 kg	2.2%	
	長野	5,539 kg	1.4%	
	愛媛	5,340 kg	1.3%	
	石川	1,709 kg	0.4%	
	その他	5,962 kg	1.5%	
	合計	401,343 kg	100%	
	② みかん	和歌山	94,131 kg	42.2%
愛媛		62,359 kg	28.0%	
愛知		32,063 kg	14.4%	
静岡		15,645 kg	7.0%	
長崎		8,869 kg	4.0%	
その他		9,970 kg	4.5%	
合計		223,037 kg	100%	
③ キャベツ		愛知	66,420 kg	54.1%
		長野	33,515 kg	27.3%
	石川	19,871 kg	16.2%	
	茨城	2,400 kg	2.0%	
	大阪	480 kg	0.4%	
	その他	-	-	
	合計	122,686 kg	100%	
	④ 梨	石川	116,214 kg	98.6%
長野		1,342 kg	1.1%	
山形		135 kg	0.1%	
新潟		124 kg	0.1%	
山梨		33 kg	0.0%	
その他		-	-	
合計		117,848 kg	100%	

品目	入荷先	数量	構成比	
⑤ リンゴ	長野	63,358 kg	59.8%	
	青森	37,825 kg	35.7%	
	秋田	3,695 kg	3.5%	
	岩手	600 kg	0.6%	
	石川	513 kg	0.5%	
	その他	-	-	
	合計	105,991 kg	100%	
	⑥ 西瓜	石川	76,346 kg	76.1%
千葉		13,616 kg	13.6%	
青森		3,600 kg	3.6%	
熊本		3,390 kg	3.4%	
長野		1,232 kg	1.2%	
群馬		787 kg	0.8%	
その他		1,371 kg	1.4%	
合計		100,342 kg	100%	
⑦ バナナ		フィリピン	96,142 kg	98.5%
	アメリカ	1,339 kg	1.4%	
	南米	156 kg	0.2%	
	その他	-	-	
	合計	97,637 kg	100%	
	⑧ 大根	千葉	34,320 kg	40.7%
		岐阜	25,150 kg	29.8%
石川		18,106 kg	21.5%	
青森		4,020 kg	4.8%	
群馬		759 kg	0.9%	
静岡		622 kg	0.7%	
その他		1,282 kg	1.5%	
合計		84,259 kg	100%	

品目	入荷先	数量	構成比
⑨ トマト	石川	25,477 kg	31.8%
	熊本	13,748 kg	17.2%
	愛知	11,026 kg	13.8%
	長崎	10,748 kg	13.4%
	兵庫	4,467 kg	5.6%
	岐阜	2,792 kg	3.5%
	その他	11,852 kg	14.8%
	合計	80,110 kg	100%
	⑩ 馬鈴薯	北海道	47,957 kg
長崎		8,916 kg	13.1%
鹿児島		7,190 kg	10.5%
石川		2,434 kg	3.6%
千葉		960 kg	1.4%
茨城		760 kg	1.1%
その他		10 kg	0.0%
合計		68,227 kg	100%
⑪ えのき		長野	67,976 kg
	石川	38 kg	0.1%
	その他	-	-
	合計	68,014 kg	100%
	⑫ 白菜	茨城	32,938 kg
長野		30,034 kg	44.4%
石川		1,592 kg	2.4%
愛知		1,515 kg	2.2%
兵庫		900 kg	1.3%
群馬		600 kg	0.9%
その他		-	-
合計		67,579 kg	100%

品目	入荷先	数量	構成比
⑬ 人参	北海道	20,385 kg	31.1%
	徳島	12,010 kg	18.3%
	愛知	9,480 kg	14.5%
	岐阜	6,210 kg	9.5%
	青森	5,060 kg	7.7%
	石川	363 kg	0.6%
	その他	12,050 kg	18.4%
	合計	65,558 kg	100%
	⑭ 葱	石川	36,105 kg
大分		18,144 kg	29.0%
埼玉		2,110 kg	3.4%
静岡		1,835 kg	2.9%
青森		1,361 kg	2.2%
北海道		1,211 kg	1.9%
その他		1,868 kg	3.0%
合計		62,634 kg	100%
⑮ しめじ		石川	31,677 kg
	長野	22,474 kg	41.3%
	富山	149 kg	0.3%
	和歌山	120 kg	0.2%
	山形	18 kg	0.0%
	長崎	14 kg	0.0%
	その他	-	-
	合計	54,452 kg	100%
⑯ 甘薯	石川	15,373 kg	30.4%
	茨城	30,375 kg	60.1%
	熊本	2,420 kg	4.8%
	宮崎	1,205 kg	2.4%
	鹿児島	1,068 kg	2.1%
	千葉	60 kg	0.1%
	その他	-	-
	合計	50,501 kg	100%

# 品目別・産地別取扱量 ※取扱数量 上位30品目

品目	入荷先	数量	構成比
⑰ 胡瓜	高知	17,065 kg	36.6%
	石川	15,759 kg	33.8%
	福島	8,325 kg	17.9%
	群馬	5,055 kg	10.9%
	愛知	150 kg	0.3%
	長野	95 kg	0.2%
	その他	125 kg	0.3%
	合計	46,574 kg	100%
	⑱ ピーマン	石川	10,223 kg
宮崎	17,710 kg	39.6%	
高知	6,709 kg	15.0%	
岩手	3,977 kg	8.9%	
茨城	2,156 kg	4.8%	
韓国	1,954 kg	4.4%	
その他	2,005 kg	4.5%	
合計	44,734 kg	100%	
⑲ 長芋	青森	38,191 kg	93.6%
	石川	1,272 kg	3.1%
	北海道	690 kg	1.7%
	長野	600 kg	1.5%
	千葉	26 kg	0.1%
	群馬	21 kg	0.1%
	その他	-	-
	合計	40,800 kg	100%
	⑳ その他柑橘類	愛媛	16,989 kg
和歌山		6,738 kg	17.2%
熊本		3,703 kg	9.5%
愛知		3,313 kg	8.5%
高知		3,253 kg	8.3%
その他		5,070 kg	13.0%
合計		39,066 kg	100%

品目	入荷先	数量	構成比	
㉑ かぶ	石川	36,301 kg	98.1%	
	青森	475 kg	1.3%	
	新潟	104 kg	0.3%	
	静岡	71 kg	0.2%	
	埼玉	56 kg	0.2%	
	千葉	11 kg	0.0%	
	その他	4 kg	0.0%	
	合計	37,022 kg	100%	
	㉒ 加工野菜	岐阜	24,346 kg	76.1%
		愛知	3,452 kg	10.8%
兵庫		2,436 kg	7.6%	
北海道		1,136 kg	3.5%	
愛知		345 kg	1.1%	
石川		75 kg	0.2%	
その他		219 kg	0.7%	
合計		32,009 kg	100%	
㉓ キイウイ		ニュージーランド	27,615 kg	89.2%
		福岡	2,379 kg	7.7%
	山梨	296 kg	1.0%	
	愛媛	272 kg	0.9%	
	和歌山	207 kg	0.7%	
	石川	39 kg	0.1%	
	その他	142 kg	0.5%	
	合計	30,950 kg	100%	
	㉔ 鶏卵類	富山	30,440 kg	99.3%
		石川	193 kg	0.6%
青森		15 kg	0.0%	
アラブ		14 kg	0.0%	
熊本		4 kg	0.0%	
秋田		2 kg	0.0%	
その他		-	-	
合計		30,668 kg	100%	

品目	入荷先	数量	構成比	
㉕ 苗	石川	27,768 kg	91.7%	
	マレーシア	1,047 kg	3.5%	
	フィリピン	924 kg	3.1%	
	山梨	253 kg	0.8%	
	愛知	144 kg	0.5%	
	埼玉	110 kg	0.4%	
	その他	25 kg	0.1%	
	合計	30,271 kg	100%	
	㉖ 葡萄	長野	13,273 kg	46.2%
		石川	6,529 kg	22.7%
山梨		5,906 kg	20.6%	
オーストラリア		1,769 kg	6.2%	
大阪		506 kg	1.8%	
山形		266 kg	0.9%	
その他		487 kg	1.7%	
合計		28,736 kg	100%	
㉗ レタス		長野	10,254 kg	49.7%
		兵庫	4,399 kg	21.3%
	石川	4,377 kg	21.2%	
	茨城	1,303 kg	6.3%	
	群馬	208 kg	1.0%	
	愛知	32 kg	0.2%	
	その他	44 kg	0.2%	
	合計	20,617 kg	100%	
	㉘ 南瓜	石川	8,828 kg	44.2%
		熊本	3,140 kg	15.7%
北海道		2,883 kg	14.4%	
メキシコ		1,480 kg	7.4%	
鹿児島		1,440 kg	7.2%	
ニュージーランド		968 kg	4.8%	
その他		1,230 kg	6.2%	
合計		19,969 kg	100%	

品目	入荷先	数量	構成比
㉙ 伊予柑	愛媛	19,373 kg	97.1%
	和歌山	575 kg	2.9%
	その他	-	-
	合計	19,948 kg	100%
	⑳ なす	熊本	9,444 kg
茨城	2,730 kg	14.3%	
福岡	2,600 kg	13.6%	
石川	2,029 kg	10.6%	
群馬	1,269 kg	6.6%	
高知	949 kg	5.0%	
その他	128 kg	0.7%	
合計	19,149 kg	100%	

# 水産物部

# 種別・県内・県外別取扱高表

種別		令和4年 (取扱高)	令和5年 (取扱高)	前年差異	前年比	構成比
鮮魚	県内	9,177,572 kg	8,726,073 kg	-451,499 kg	95.1%	99.4%
		2,034,058,841 円	2,350,813,645 円	316,754,804 円	115.6%	99.5%
	県外	127,052 kg	52,456 kg	-74,596 kg	41.3%	0.6%
		40,662,112 円	12,659,537 円	-28,002,575 円	31.1%	0.5%
	合計	9,304,624 kg	8,778,529 kg	-526,095 kg	94.3%	100%
		2,074,720,953 円	2,363,473,182 円	288,752,229 円	113.9%	100%
冷凍魚	県内	527,733 kg	172,466 kg	-355,267 kg	32.7%	86.4%
		209,021,436 円	197,526,874 円	-11,494,562 円	94.5%	87.6%
	県外	30,494 kg	27,041 kg	-3,453 kg	88.7%	13.6%
		28,515,456 円	27,963,429 円	-552,027 円	98.1%	12.4%
	合計	558,227 kg	199,507 kg	-358,720 kg	35.7%	100%
		237,536,892 円	225,490,303 円	-12,046,589 円	94.9%	100%
塩干 加工品	県内	138,964 kg	128,179 kg	-10,785 kg	92.2%	68.5%
		179,006,280 円	174,994,310 円	-4,011,970 円	97.8%	71.6%
	県外	72,660 kg	58,921 kg	-13,739 kg	81.1%	31.5%
		79,150,980 円	69,396,430 円	-9,754,550 円	87.7%	28.4%
	合計	211,624 kg	187,100 kg	-24,524 kg	88.4%	100%
		258,157,260 円	244,390,740 円	-13,766,520 円	94.7%	100%
県内合計		9,844,269 kg	9,026,718 kg	-817,551 kg	91.7%	98.5%
		2,422,086,557 円	2,723,334,829 円	301,248,272 円	112.4%	96.1%
県外合計		230,206 kg	138,418 kg	-91,788 kg	60.1%	1.5%
		148,328,548 円	110,019,396 円	-38,309,152 円	74.2%	3.9%
総合計		10,074,475 kg	9,165,136 kg	-909,339 kg	91.0%	100%
		2,570,415,105 円	2,833,354,225 円	262,939,120 円	110.2%	100%

# 種別・県内・県外別取扱高(月別)

単位：上段：数量：Kg  
下段：金額：円

種別/月別		合計	1月	2月	3月	4月	5月	6月	7月	8月	9月	10月	11月	12月
鮮魚	県内	8,726,073	248,940	2,816,266	2,030,554	413,949	565,835	247,757	341,742	361,564	321,448	570,811	379,766	427,441
		2,350,813,645	139,883,695	286,687,617	294,860,530	214,970,811	201,492,096	146,918,480	161,101,684	143,194,501	141,208,358	186,986,978	186,142,467	247,366,428
	県外	52,456	98	98	139	368	32	56	64	92	34,270	17,239	0	0
		12,659,537	44,225	40,240	44,690	101,088	49,534	79,962	78,565	122,866	9,313,058	2,785,309	0	0
	計	8,778,529	249,038	2,816,364	2,030,693	414,317	565,867	247,813	341,806	361,656	355,718	588,050	379,766	427,441
		2,363,473,182	139,927,920	286,727,857	294,905,220	215,071,899	201,541,630	146,998,442	161,180,249	143,317,367	150,521,416	189,772,287	186,142,467	247,366,428
冷凍魚	県内	172,466	15,475	14,195	17,542	15,002	21,411	13,967	13,900	11,218	11,641	12,933	12,454	12,728
		197,526,874	14,555,030	15,973,334	19,805,977	19,216,897	19,229,165	16,373,975	17,419,635	18,344,003	13,433,333	13,269,511	12,761,964	17,144,050
	県外	27,041	1,686	2,626	2,080	2,301	2,245	2,853	1,964	3,312	2,176	2,446	1,312	2,040
		27,963,429	1,935,954	2,540,862	2,411,683	2,340,430	2,227,554	2,511,567	2,254,230	2,777,107	2,187,852	2,510,217	1,891,674	2,374,299
	計	199,507	17,161	16,821	19,622	17,303	23,656	16,820	15,864	14,530	13,817	15,379	13,766	14,768
		225,490,303	16,490,984	18,514,196	22,217,660	21,557,327	21,456,719	18,885,542	19,673,865	21,121,110	15,621,185	15,779,728	14,653,638	19,518,349
塩干加工品	県内	128,179	9,863	10,211	11,665	12,481	9,923	9,032	9,483	10,304	9,464	10,806	10,250	14,697
		174,994,310	12,473,274	13,875,306	15,855,720	15,297,655	12,239,687	12,240,901	14,256,924	15,396,387	12,599,356	14,306,784	14,673,304	21,779,012
	県外	58,921	4,832	4,712	4,956	5,087	4,401	4,556	4,544	5,065	4,008	3,529	4,908	8,323
		69,396,430	5,037,948	5,234,818	5,648,971	6,241,526	5,072,742	4,825,235	5,956,413	5,862,716	4,584,533	4,857,598	6,186,538	9,887,392
	計	187,100	14,695	14,923	16,621	17,568	14,324	13,588	14,027	15,369	13,472	14,335	15,158	23,020
		244,390,740	17,511,222	19,110,124	21,504,691	21,539,181	17,312,429	17,066,136	20,213,337	21,259,103	17,183,889	19,164,382	20,859,842	31,666,404
県内合計		9,026,718	274,278	2,840,672	2,059,761	441,432	597,169	270,756	365,125	383,086	342,553	594,550	402,470	454,866
		2,723,334,829	166,911,999	316,536,257	330,522,227	249,485,363	232,960,948	175,533,356	192,778,243	176,934,891	167,241,047	214,563,273	213,577,735	286,289,490
県外合計		138,418	6,616	7,436	7,175	7,756	6,678	7,465	6,572	8,469	40,454	23,214	6,220	10,363
		110,019,396	7,018,127	7,815,920	8,105,344	8,683,044	7,349,830	7,416,764	8,289,208	8,762,689	16,085,443	10,153,124	8,078,212	12,261,691
総合計		9,165,136	280,894	2,848,108	2,066,936	449,188	603,847	278,221	371,697	391,555	383,007	617,764	408,690	465,229
		2,833,354,225	173,930,126	324,352,177	338,627,571	258,168,407	240,310,778	182,950,120	201,067,451	185,697,580	183,326,490	224,716,397	221,655,947	298,551,181



# 種別・県内・県外別取扱高表

## 【 鮮 魚 】

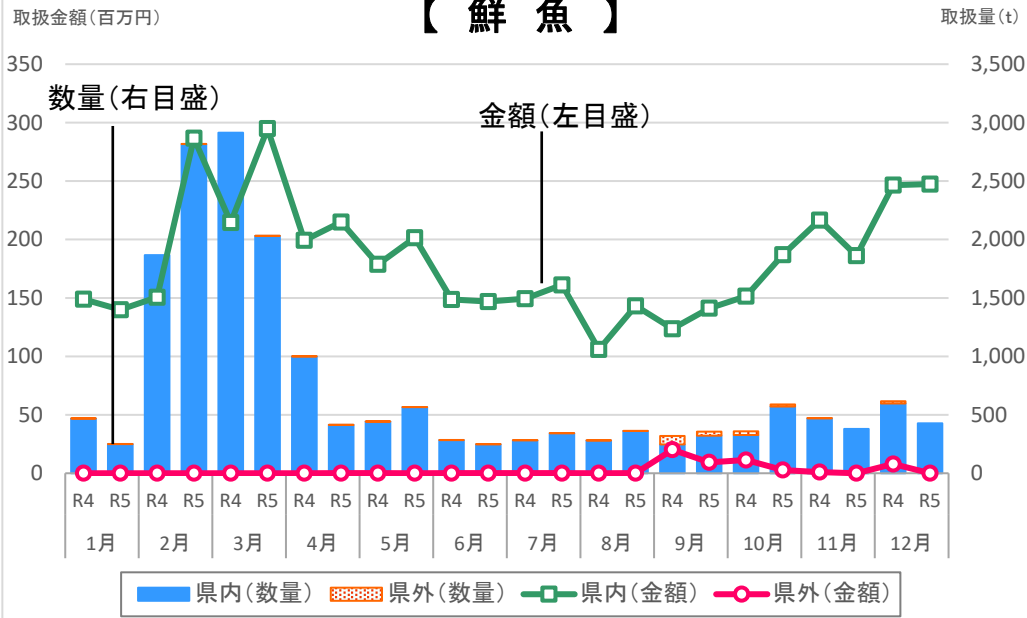

## 【 冷凍魚 】

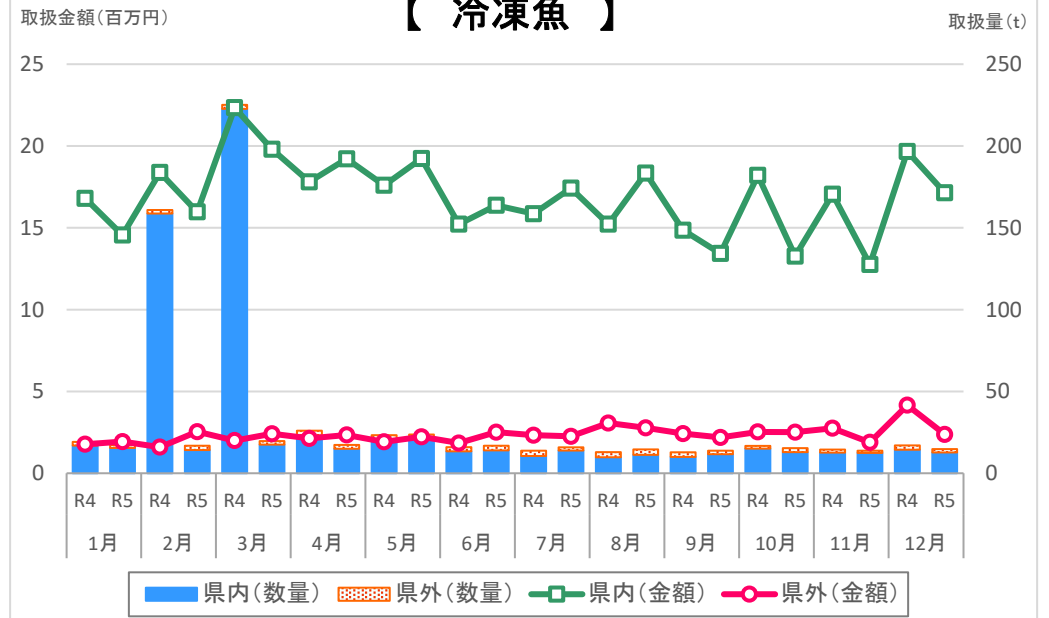

## 【 塩干・加工品 】

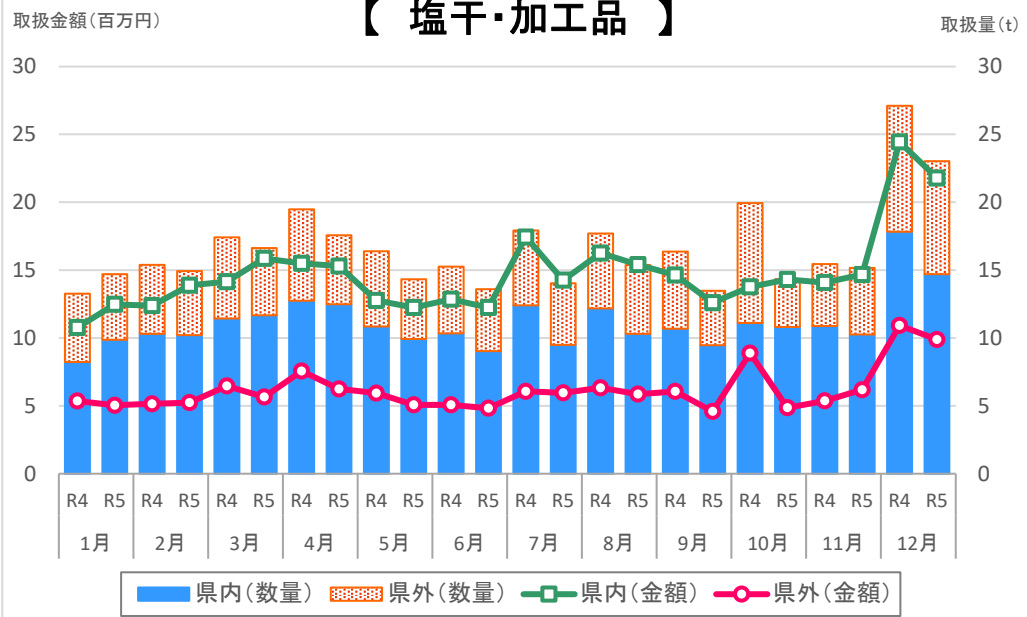

## 【 合 計 】

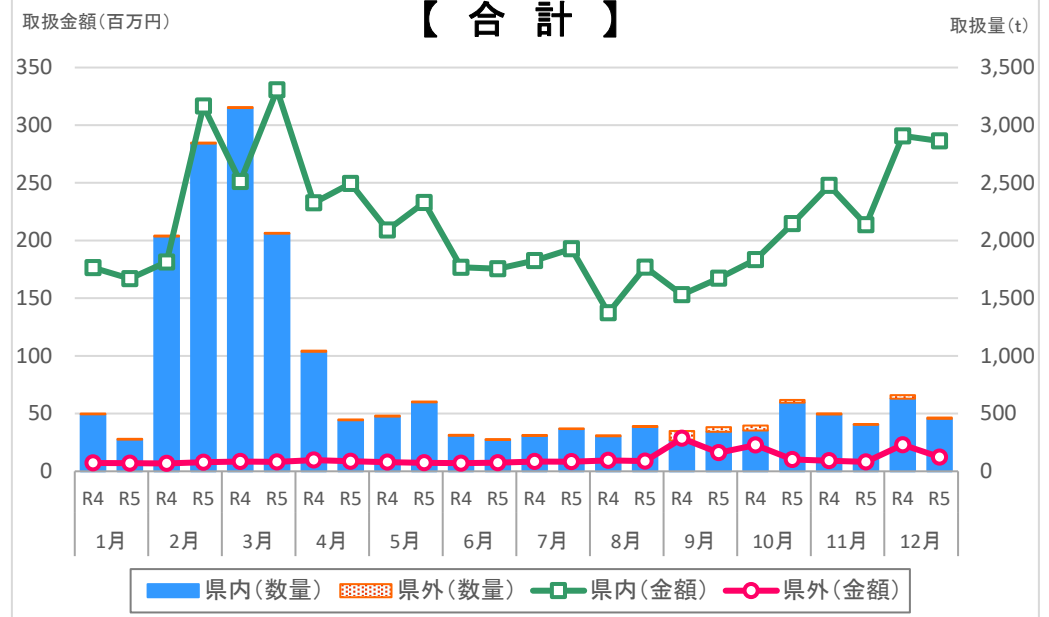

# 品目別・月別取扱高(鮮魚)

単位 : 上段:数量:Kg  
下段:金額:円

種別/月別	合計	1月	2月	3月	4月	5月	6月	7月	8月	9月	10月	11月	12月
合 計	8,778,526	249,037	2,816,364	2,030,693	414,317	565,866	247,813	341,805	361,656	355,718	588,050	379,766	427,441
	2,363,473,182	139,927,920	286,727,857	294,905,220	215,071,899	201,541,630	146,998,442	161,180,249	143,317,367	150,521,416	189,772,287	186,142,467	247,366,428
マグロ	1,139	161		160	136	35	402						245
	3,399,472	539,071		310,176	493,776	124,740	1,406,894						524,815
メジ	25,892	2,583	4,952	6,323	7,302	3,822	609	104	61	21	30		85
	40,880,790	5,490,110	8,416,145	7,721,341	11,268,066	6,352,101	1,022,550	180,853	134,730	47,887	69,228		177,779
キメジ	618							36	16	105	185	55	221
	898,593							56,484	21,708	191,700	250,501	94,284	283,916
ビンナガ	120						7		22		68	23	
	168,448						13,403		30,186		92,826	32,033	
カジキ	1,680	43	43	53	46	46	203	96	79	75	657	267	72
	3,099,573	115,830	115,830	142,560	124,200	119,610	395,518	187,468	187,749	183,709	856,699	469,628	200,772
バレン	4,065						24	46	286	2,402	1,233	65	9
	1,407,555						12,960	30,672	302,076	565,353	451,630	42,542	2,322
カツオ	13,855	9,158			105	116	156	221	368	149	1,152	1,970	460
	2,703,139	1,376,658			105,543	109,696	141,518	115,689	135,685	140,218	251,881	213,646	112,605
その他カツオ	81,314	10,938				3	21	81	191	349	1,849	24,672	43,210
	25,964,296	1,796,671				5,022	47,261	159,884	217,642	919,360	2,189,410	8,182,436	12,446,610
ブリ	285,118	2,914	5,147	17,643	60,328	35,203	55,397	25,866	9,065	1,086	16,347	7,089	49,033
	163,941,685	5,333,876	6,212,736	12,189,006	19,500,626	10,927,207	12,750,815	6,034,976	2,967,600	604,881	4,078,696	13,132,859	70,208,407
ガンド	188,404	766	999	1,648	3,816	14,518	3,122	516	252	80,288	53,172	28,400	907
	53,249,334	518,375	928,827	732,662	1,489,889	4,633,940	1,696,490	530,976	286,957	22,507,872	12,021,836	7,537,000	364,510
フクラギ	283,192	16,674	5,068	9,230	571	50,768	16,460	12,438	104,160	11,017	13,945	18,215	24,646
	84,906,571	5,995,350	2,605,959	4,061,995	273,953	11,541,390	5,938,964	7,736,759	24,748,369	5,435,170	4,202,821	5,731,701	6,634,140
コゾクラ	99,407	2					36	3,773	18,703	63,832	11,705	1,328	28
	21,061,308	108					15,498	417,111	2,618,788	14,844,564	2,853,444	304,235	7,560
カンパチ	9,512	17	9	14	6	23	107	160	1,211	1,958	4,380	1,425	202
	8,538,400	26,660	16,718	29,344	11,318	43,944	202,115	321,202	1,351,436	1,685,576	3,284,098	1,364,024	201,965
ヒラマサ	18,387	875	120	93	3,188	4,253	1,257	653	509	596	625	1,175	5,043
	16,019,933	988,781	233,756	145,627	2,465,922	2,954,638	1,654,188	1,045,004	1,024,694	837,309	801,116	1,275,010	2,593,888
アジ	190,984	4,770	2,641	5,788	12,138	47,340	41,065	23,132	17,820	13,478	10,225	6,880	5,707
	128,587,309	3,001,896	2,703,737	4,586,485	7,190,331	16,207,855	21,854,038	21,281,082	17,634,713	9,707,598	9,674,409	8,553,000	6,192,165
丸アジ	7,184	87		21	7	25	329	324	155	1,032	648	2,429	2,127
	3,031,955	34,025		10,595	1,458	4,180	81,428	132,148	57,057	584,836	390,901	1,096,790	638,537
豆アジ	69,033	11,154	4,455	6,349	4,258	10,327	7,426	10,986	2,889	927	2,850	3,098	4,314
	9,322,964	1,593,631	724,559	815,036	456,911	677,446	834,602	1,195,645	572,158	232,092	705,110	744,026	771,748
その他アジ	16,345	384	10	1,292	56	188	3,393	3,036	1,921	1,090	2,118	393	2,464
	2,109,263	16,571	1,944	35,822	4,936	34,460	112,797	127,141	366,314	207,882	339,025	139,973	722,398
柳サワラ	18,050	14		39	1,650	102	73	865	615	3,790	5,033	5,864	5
	24,869,248	9,569		78,407	1,779,105	169,636	203,202	989,472	932,122	5,356,206	7,585,698	7,761,943	3,888

# 品目別・月別取扱高(鮮魚)

単位 : 上段:数量:Kg  
下段:金額:円

種別/月別	合計	1月	2月	3月	4月	5月	6月	7月	8月	9月	10月	11月	12月
さごし	132,905	6,117	100	937	31,528	13,224	1,517	4,273	1,097	19,145	27,924	20,894	6,149
	106,470,069	10,342,032	105,553	1,588,042	41,714,250	17,242,998	2,113,447	4,107,692	1,449,145	5,723,352	8,498,301	7,750,669	5,834,588
マイワシ	85,171	35	45,896	10,741	248	47	175	22,980	5,022	5	18		4
	17,529,128	9,180	6,384,171	1,316,655	53,071	9,720	105,624	7,981,778	1,656,423	1,490	7,560		3,456
ウルメイワシ	87,215	1,951	17	296	4,687	36,861	337	925	20,658	1,952	15,353	4,069	109
	5,636,865	443,570	4,806	7,106	294,233	3,738,570	74,385	263,709	280,908	26,352	395,480	94,975	12,771
カタクチイワシ	209,330	74,535	80	5	116,828	1,540	2,744	100	12,380	100	1,018		
	5,575,445	2,749,690	1,080	1,080	2,566,890	32,292	59,443	2,376	143,910	1,350	17,334		
ザルイワシ	13		1						12				
	4,158		54						4,104				
大羽イワシ	81,226		51,951	28,385	305	458	127						
	23,718,133		13,005,761	10,398,308	173,016	102,438	38,610						
中羽イワシ	3,929,895	7	2,186,215	1,618,347	5,297	117,988	1,489	552					
	153,455,670	1,620	88,045,981	60,097,154	843,926	4,216,739	146,583	103,667					
小羽イワシ	39,390	60	37,406	136	572	474	6				736		
	1,444,492	21,330	1,213,709	9,990	51,638	19,413	2,160				126,252		
スルメイカ	78,511	16,118	10,063	30,602	12,859	2,410	3,629	511	165	89	328	622	1,115
	72,793,642	16,201,706	9,057,175	27,118,352	12,321,329	2,076,380	3,275,213	516,365	144,364	53,821	309,421	582,611	1,136,905
ヤリイカ	5,031	1,314	1,065	1,745	756	81	2				2		66
	8,791,698	2,140,927	2,055,592	3,021,004	1,344,923	118,984	3,456				5,292		101,520
アオリイカ	49,602	2,264	131	1	84	953	134	63	1,879	7,371	7,167	13,184	16,371
	81,775,685	4,668,597	275,837	540	190,853	1,577,142	250,344	133,802	1,512,992	8,721,930	11,645,861	23,014,838	29,782,949
アカイカ	9,148	5			127	657	1,119	4,649	1,771	456	227	79	58
	17,727,421	4,860			221,843	1,382,896	2,411,030	7,502,248	4,807,155	943,998	241,886	122,363	89,142
タルイカ	531	65			13	20		1	4	1	12	32	383
	449,409	68,332			3,510	7,560		324	4,428	1,188	8,327	31,632	324,108
その他イカ	7,165	223	135	567	1,299	1,476	210	76	35	122	554	581	1,887
	5,937,663	223,756	175,910	552,495	1,284,072	1,153,251	169,295	53,028	37,314	88,787	499,880	452,088	1,247,787
カレイ	2,843	403	784	736	229	221	53	35	5	5	13	7	352
	1,700,299	252,958	410,195	309,576	76,799	178,573	171,850	129,492	16,978	3,240	36,180	17,744	96,714
石カレイ	110	13	9	17		4	23	13	17	10	2	1	1
	72,511	7,085	5,335	8,640		2,268	17,334	9,396	11,437	9,677	324	594	421
ナメタカレイ	214	24	60	34	9	9				13	36	20	9
	153,107	21,622	30,440	13,911	4,082	7,992				12,420	35,100	19,440	8,100
赤カレイ	5,964	772	960	996	809	655	339	67	123	452	251	256	284
	4,640,831	651,436	646,499	569,964	516,348	471,204	342,036	72,792	118,476	431,244	260,712	276,048	284,072
口細カレイ	670			140	35	53	261			88	73	20	
	506,568			86,902	25,207	31,471	224,964			61,776	63,072	13,176	
ネジラ	359	3		15	39	20	38	127	74	38	5		
	540,943	4,147		15,714	45,635	23,987	52,196	210,881	116,067	63,698	8,618		

# 品目別・月別取扱高(鮮魚)

単位 : 上段:数量:Kg  
下段:金額:円

種別/月別	合計	1月	2月	3月	4月	5月	6月	7月	8月	9月	10月	11月	12月
その他カレイ	2,030	538	177	513	492	206	59	2	7	6	12	4	14
	1,262,969	206,237	87,991	216,664	172,860	413,869	122,256	1,080	4,601	7,020	10,800	5,508	14,083
ヒラメ	9,573	991	505	1,533	1,409	1,709	698	700	328	289	483	302	626
	20,538,390	2,142,439	1,241,072	3,238,815	2,995,176	2,787,251	1,235,930	1,372,336	789,609	810,560	1,387,627	815,084	1,722,491
クチカレイ	252	6	6	194	20	20	3	3					
	155,968	7,560	3,024	103,788	18,160	15,660	4,536	3,240					
マダイ	73,829	1,457	729	3,087	19,055	18,803	5,989	8,284	6,861	1,478	2,964	2,596	2,526
	57,225,610	1,521,422	913,305	3,750,697	12,291,983	10,511,933	5,393,347	5,271,183	5,637,749	2,252,280	3,744,274	3,020,265	2,917,172
クロダイ	20,055	974	392	687	5,240	4,061	2,442	3,470	1,794	247	240	152	356
	7,860,628	509,317	315,275	491,784	1,869,310	1,104,843	725,902	1,251,113	825,113	253,842	198,832	110,146	205,151
アマダイ	840	128	73	49	23	88	99	119	131	37	45	19	29
	3,083,165	670,928	399,784	120,846	91,411	213,883	257,677	295,303	498,765	120,615	159,624	102,362	151,967
タカバ	10,063	173	30	136	1,142	1,605	1,158	847	651	102	719	1,852	1,648
	11,138,218	247,828	65,621	250,008	1,519,962	1,742,062	1,422,146	913,654	1,005,620	162,939	440,046	1,459,038	1,909,294
ツメコダイ	262	7	1					12	99	3	14	126	
	36,644	2,214	108					1,134	12,506	540	4,050	16,092	
ムクジ	795	100	153	70	64	166	144	23	16		40	6	13
	722,747	149,018	207,743	74,640	62,062	66,442	91,346	17,150	16,038		10,800	13,230	14,278
モンダイ	1,187	231	67	302	134	166	132	54	56	2	12	3	28
	1,572,019	310,045	105,958	350,762	157,485	184,638	191,176	86,410	98,896	5,616	18,782	5,292	56,959
その他タイ	1,278	95	120	117	21	11	42	133	168	75	227	127	142
	1,450,595	136,701	146,097	199,045	25,607	8,251	21,114	70,675	162,227	86,161	297,043	98,198	199,476
エイ	791	80	8	90	45	13	42	68	82	105	112	102	44
	181,818	18,954	2,160	11,448	4,212	2,484	11,232	18,036	23,652	28,566	28,188	23,814	9,072
サケ	1,173	4								2	189	922	56
	1,196,167	907								1,188	157,497	979,205	57,370
マス	1,210	11	34	175	661	302	13				1	1	12
	4,458,936	32,616	134,741	1,024,316	2,667,043	557,830	24,549				680	1,512	15,649
タラ	21,045	4,063	8,051	1,839	171	32	10			64	410	2,828	3,577
	11,700,318	2,565,036	3,766,931	838,371	45,825	11,556	4,320			46,548	286,178	1,176,321	2,959,232
子ダラ	3,740	656	2,350	364									370
	2,079,876	612,279	1,123,551	166,580									177,466
白子ダラ	2,654	412	1,706	278									258
	2,627,132	547,370	1,659,669	233,205									186,888
ツメ子タラ	219	11	151	45	12								
	95,012	8,078	66,155	18,122	2,657								
車エビ	3							1	2			0	
	14,364							3,024	10,800			540	
イッサキエビ	25				1				16	4		1	3
	119,988				540				100,332	8,640		2,700	7,776

# 品目別・月別取扱高(鮮魚)

単位 : 上段:数量:Kg  
下段:金額:円

種別/月別	合計	1月	2月	3月	4月	5月	6月	7月	8月	9月	10月	11月	12月
甘エビ	12,121	867	976	993	873	1,047	1,078	856	1,116	1,288	1,265	920	842
	31,615,401	1,873,973	2,101,313	2,596,936	2,425,733	2,788,398	2,570,022	2,702,916	2,987,928	2,998,728	2,845,908	2,518,754	3,204,792
シヤコ	75	1		1	4	3	3	19	40	4			
	154,008	5,400		3,240	12,420	5,400	12,960	31,320	75,708	7,560			
その他エビ	1,056	89	173	218	329	187	14	10	18	1	4	12	1
	2,916,334	221,184	506,520	577,152	929,340	529,740	14,580	20,304	89,164	540	5,238	20,952	1,620
ズワイガニ	1,169	138	156	51	9		18	9	15			463	310
	6,456,996	754,380	724,788	272,916	29,160		65,880	31,104	38,880			2,685,528	1,854,360
コウバコガニ	4,047	20									295	2,196	1,536
	11,292,101	97,470									280,854	6,014,411	4,899,366
ワタリガニ	41	3					3	9	5	3	18		
	33,264	5,400					1,080	10,800	3,024	540	12,420		
毛ガニ	2,036	620	161	24	60	34	32	20		29	27	11	1,018
	6,021,108	1,923,048	366,660	69,660	226,260	112,860	131,760	68,040		110,160	99,900	34,560	2,878,200
その他カニ	5,003	41	23	14	41	14	82	776	817	1,416	1,438	270	71
	4,212,756	24,300	33,696	15,120	17,604	6,804	77,004	724,032	715,932	1,108,512	1,201,176	247,428	41,148
活アナゴ	469	2	3	187	37	103	46	6	3	7	6	21	48
	1,208,736	2,160	6,696	459,324	47,520	322,920	98,496	19,440	5,400	10,260	5,400	66,420	164,700
フグ	116,368	3,715	5,020	23,635	38,297	28,304	3,084	156	131	249	242	4,139	9,396
	24,938,454	1,236,315	1,674,820	5,602,526	9,251,959	2,203,878	337,232	51,651	42,331	67,981	142,679	1,331,152	2,995,930
トラフグ	2,299	143	37	85	997	649	25	8	11	25	12	223	84
	15,539,968	1,410,804	515,160	1,011,528	5,701,297	3,298,655	108,001	49,194	16,675	53,708	83,484	1,899,504	1,391,958
さばふぐ	25,264				5	20,513	4,740					6	
	5,759,414				1,890	4,787,027	967,365					3,132	
サバ	187,016	3,058	114,511	9,189	1,278	6,384	5,968	21,075	12,002	4,220	4,397	4,012	922
	33,175,579	1,312,791	16,431,376	751,672	580,030	2,942,551	2,305,486	2,116,318	2,234,650	868,720	1,488,767	1,608,986	534,232
ザルサバ	12,445								12,445				
	873,639								873,639				
サンマ	1,011	245						16		208	424	110	8
	1,275,183	89,451						19,440		350,352	641,736	161,244	12,960
ハタハタ	524	27	16	190	79	94	4		1	97			16
	590,760	23,112	20,304	185,976	84,888	108,216	5,184		3,132	139,428			20,520
メギス	3,481	116	156	453	289	399	490			644	579	168	187
	2,135,484	87,804	106,056	289,764	131,004	231,444	297,756			343,764	349,704	128,628	169,560
タチウオ	1,172	41				9	304	386	228	80	38	15	71
	1,585,073	18,900				5,400	396,031	493,819	443,610	153,495	50,436	12,960	10,422
シイラ	572,399	792	2				113	516	3,892	53,047	254,370	118,418	141,249
	83,294,365	54,707	1,080				17,236	138,996	569,533	13,477,729	39,457,475	14,177,498	15,400,111
トビウオ	29,688					1,014	6,727	21,301	645	1			
	7,706,114					342,859	1,941,689	5,119,818	299,966	1,782			

# 品目別・月別取扱高(鮮魚)

単位 : 上段:数量:Kg  
下段:金額:円

種別/月別	合計	1月	2月	3月	4月	5月	6月	7月	8月	9月	10月	11月	12月
ボラ	781	16	148	110	50	25	59	55	20	2	133	100	63
	329,472	6,037	56,209	38,976	16,421	7,290	24,441	22,140	10,649	194	71,447	52,233	23,435
スズキ	39,714	6,047	1,246	2,617	3,727	2,370	2,324	3,557	1,690	1,258	1,153	1,474	12,251
	34,911,829	4,151,351	1,489,460	2,523,172	2,438,287	2,120,479	2,520,729	4,441,955	3,068,221	2,548,676	1,671,471	1,875,278	6,062,750
イシモチ	884	94	20	68	248	19	6	20	86	199	68	33	23
	398,456	36,865	9,482	31,899	105,709	6,803	842	7,079	44,992	108,204	20,105	19,834	6,642
アラ	1,291	48	57	57	47	83	215	257	146	187	138	18	38
	7,347,045	143,878	246,575	523,908	186,365	468,363	1,403,664	1,547,457	576,730	1,180,634	783,595	117,396	168,480
アンコウ	1,685	395	157	513	355	210	18				2		35
	2,365,848	851,256	340,416	733,644	271,728	82,836	6,804				1,080		78,084
カマス	80,585	1,169	188	74	54	997	4,458	2,527	5,607	21,137	22,670	17,726	3,978
	27,088,974	547,014	156,530	147,528	40,618	542,680	2,534,617	2,075,138	1,700,307	4,612,139	7,638,025	5,427,550	1,666,828
キス	485	4			4	7	98	67	82	109	95	17	2
	1,166,701	3,742			4,104	17,604	154,089	147,981	236,034	247,374	305,445	47,779	2,549
サヨリ	5,660	66	106	1,215	1,801	1,982	297	6		3	22		162
	6,551,767	79,369	149,040	1,281,852	2,569,241	2,056,335	370,019	8,694		3,564	7,819		25,834
カワハギ	51,463	5,995	5,156	7,988	6,995	3,208	2,223	3,115	4,525	1,624	2,035	3,336	5,263
	36,942,372	4,465,652	3,671,406	5,031,127	3,667,076	1,774,008	1,839,718	2,301,118	3,382,938	1,617,300	1,996,569	3,299,211	3,896,249
ゲンカンカワハギ	2,350	23						9	94	110	836	883	395
	3,076,034	19,829						6,533	108,961	177,522	1,152,928	1,141,494	468,767
ムキカワハギ	84								9	30	45		
	121,846								18,479	40,230	63,137		
ハチメ	7,443	461	1,229	2,329	1,265	809	556	346	214	57	33	41	103
	8,024,143	599,738	1,222,617	1,676,888	1,091,297	940,627	831,951	643,485	440,278	103,399	96,304	125,475	252,084
アカラバチメ	280			28	12	25		21	6	80	48	60	
	250,776			21,924	9,396	11,448		20,196	9,072	82,512	59,832	36,396	
ガンガンバチメ	2,788	194	289	574	412	559	300	81	100	51	113	39	76
	3,183,337	257,704	354,444	512,573	398,537	493,018	331,698	121,937	189,258	101,196	217,198	77,793	127,981
クロカラバチメ	1,887	74	72	883	268	321	87	30	18	10	70	9	45
	1,372,535	83,485	79,056	611,352	179,383	187,617	70,886	29,376	11,566	11,815	54,194	7,711	46,094
ヤナギバチメ	15,424	336	1,674	1,872	1,309	1,991	1,476	1,916	1,969	1,431	1,250	176	24
	21,339,456	637,837	2,308,706	2,194,727	1,875,614	2,198,317	1,888,854	2,552,401	2,905,984	2,259,408	2,087,790	374,457	55,361
その他ハチメ	6,966	119	33	154	105	280	1,023	1,271	1,111	972	1,032	654	212
	13,322,156	166,569	50,382	175,488	108,545	379,101	1,720,071	2,172,861	2,713,079	2,265,928	1,976,799	1,209,329	384,004
オコゼ	1,132	24	14	93	122	204	228	289	87	19	30	9	13
	1,249,970	10,368	18,684	99,846	96,930	287,172	262,980	297,994	116,877	28,188	19,980	3,024	7,927
オウヨウ	167			95					72				
	112,104			61,560					50,544				
ベツ	12,796	160	10	576	2,521	3,479	1,657	1,750	765	995	332	181	370
	1,724,845	23,976	1,080	85,968	254,793	207,456	203,737	165,915	255,042	297,108	92,016	63,720	74,034

# 品目別・月別取扱高(鮮魚)

単位 : 上段:数量:Kg  
下段:金額:円

種別/月別	合計	1月	2月	3月	4月	5月	6月	7月	8月	9月	10月	11月	12月
コチ	4,687	16	3	104	277	164	1,930	1,615	327	71	73	81	26
	4,207,286	13,932	540	87,145	169,824	137,386	1,625,085	1,568,229	367,221	71,366	61,517	72,965	32,076
タナゴ	240	5	26	80	15	12	13	36	50	3			
	111,184	2,754	15,573	19,646	14,061	4,719	6,318	18,424	27,529	2,160			
チカイ	42,406	1,792	236	583	579	1,601	1,900	2,373	1,058	499	1,619	15,847	14,319
	14,589,281	641,644	116,311	233,717	187,256	308,685	405,019	649,497	391,653	264,120	814,687	5,717,648	4,859,044
ウニ	3	0					3						
	1,188	108					1,080						
マダコ	51,190	5,811	4,081	4,904	4,577	7,595	11,149	7,464	2,757	341	317	580	1,614
	88,720,592	10,202,710	7,536,159	11,290,550	10,597,307	12,323,199	15,745,742	11,079,028	4,071,758	564,937	571,415	1,180,467	3,557,320
ミズダコ	1,670	106	206	353	317	434	154	9		15	14	20	42
	4,259,131	275,292	577,584	1,038,312	811,188	908,604	373,140	9,180		56,160	52,380	53,179	104,112
イイダコ	1,343	77	133	953	152		13		12	3			
	2,099,695	112,375	225,019	1,461,304	273,511		2,106		21,082	4,298			
ナマコ	38,189	2,053	3,807	27,946	3,424							21	938
	37,057,686	2,471,121	4,482,885	26,009,028	3,044,298							92,340	958,014
コノワタ	3	3	0										
	13,608	13,284	324										
たら子	23											15	8
	22,086											14,094	7,992
その他鮮魚	485,642	25,175	33,511	34,342	23,207	47,961	21,224	66,427	56,929	26,355	68,545	39,533	42,433
	284,132,724	18,485,338	19,877,599	28,778,843	22,820,813	33,560,678	21,583,564	24,118,771	16,196,253	15,482,389	30,397,404	27,131,628	25,699,444
大サバ	84,405	1,516	48,402	20,240	2,188	1,914	933	1,560	3,799	882	577	1,186	1,208
	35,535,269	747,846	16,603,341	10,460,867	1,124,523	946,350	937,143	668,790	1,669,680	502,632	403,839	776,871	693,387
中サバ	170,475	1,931	96,720	40,869	4,453	2,979	945	5,561	9,078	2,705	1,597	1,806	1,831
	46,603,172	752,815	24,436,275	13,491,266	1,167,521	656,424	327,456	1,249,749	2,034,938	730,985	449,658	707,846	598,239
小サバ	269,027	2,655	87,190	75,393	5,435	7,059	2,130	37,136	7,009	10,930	25,115	5,860	3,115
	35,078,052	686,863	11,554,084	11,271,428	765,073	934,619	373,237	4,071,847	815,846	975,281	2,276,263	676,796	676,715
ピン豆サバ	105,031	1,511	28,472	5,399	761	34,549	2,992	15,466	4,774	1,669	5,893	2,360	1,185
	8,030,842	138,953	2,504,409	328,400	35,366	1,844,397	176,325	1,257,871	259,486	175,676	895,212	284,850	129,897
養殖黒ダイ	7,241	381	402	728	463	588	537	531	870	716	710	695	620
	15,871,392	896,977	965,228	1,650,235	1,019,574	1,328,426	1,184,140	1,037,048	1,870,166	1,461,278	1,575,773	1,535,484	1,347,063
養殖ガンド	13,210	1,249	1,581	1,104	629	631	755	804	894	905	959	899	2,800
	20,117,645	2,090,356	2,645,926	1,848,095	1,038,107	1,003,989	1,147,252	1,215,952	1,351,881	1,334,023	1,408,746	1,298,008	3,735,310
養殖ヒラメ	870	29	66	49	26	48	55	64	151	99	98	88	97
	2,834,212	94,447	215,814	163,492	82,263	157,389	182,954	208,657	499,715	310,111	316,548	288,198	314,624
活ガンド	2,385	128	130	36	13	6		127	705	588	274	216	162
	4,285,787	277,452	277,614	55,133	25,596	6,480		227,427	1,269,692	970,694	508,843	395,102	271,754
活マダイ	4,933	369	474	373	179	177	189	260	763	748	604	422	375
	8,419,040	617,712	831,817	629,202	235,911	304,337	337,688	443,855	1,323,233	1,254,246	1,050,491	746,177	644,371

# 品目別・月別取扱高(鮮魚)

単位 : 上段:数量:Kg  
下段:金額:円

種別/月別	合計	1月	2月	3月	4月	5月	6月	7月	8月	9月	10月	11月	12月
アワビ	947	43	105	120	25	78	102	240	174	60			
	10,319,831	284,580	877,176	1,181,088	300,456	704,376	1,239,192	3,137,400	1,951,344	644,219			
サザエ	53,312	448	857	3,326	2,558	10,016	9,591	9,373	10,756	3,712	980	973	722
	45,072,439	421,659	739,093	2,018,239	2,298,249	8,498,271	7,417,463	8,188,170	8,671,173	3,540,587	1,295,513	1,095,817	888,205
カキ	3,637	582	684	755	386	210	84	27	33			105	771
	7,081,356	1,211,339	1,413,245	1,200,917	587,121	389,070	87,804	28,728	50,760			260,982	1,851,390
赤貝	266			1			14	58	51	25	74	10	33
	528,876			1,080			19,980	124,308	133,488	72,360	119,880	19,440	38,340
バイ貝	13,681	641	1,296	1,457	1,938	1,441	1,119	902	1,197	1,044	1,484	610	552
	21,775,846	1,143,720	1,968,840	1,942,920	2,214,864	1,839,780	1,612,224	1,486,404	2,039,386	1,978,128	2,676,780	1,430,676	1,442,124
赤西貝	6,540	1,161	734	736	416	785	595	595	198	122	300	450	448
	10,988,298	1,260,360	928,044	827,712	1,147,176	1,063,476	1,063,152	1,088,694	637,524	648,108	786,564	630,720	906,768
しただみ	2,369	53	116	144	345	530	401	209	135	171	180	49	36
	2,046,224	90,315	172,951	176,332	494,520	292,533	200,134	165,352	141,371	115,905	119,493	33,567	43,751
その他貝	570	38	45	73	32	20	48	34	184	9	10	50	27
	383,400	16,632	23,328	26,676	25,164	11,988	34,344	19,980	165,996	2,052	7,020	29,160	21,060
アユ	3,058		12	1,399	1,517	130							
	4,104,297		21,600	2,076,792	1,847,577	158,328							
ウナギ	2	2											
	2,700	2,700											
その他淡水魚	386			275	111								
	618,678			428,004	190,674								
モズク	2,065	342	442	408	399	355	69	41	9				
	3,290,673	554,212	677,376	638,053	635,667	669,071	55,296	22,982	38,016				
ワカメ	2,154		165	1,373	452	164							
	1,068,984		83,160	564,516	320,004	101,304							
その他ノリ	4,453	1,392	1,969	1,058	32								2
	1,933,168	855,576	696,492	354,402	23,134								3,564



# 品目別・月別取扱高(冷凍魚)

単位：上段：数量：Kg  
下段：金額：円

種別/月別	合計	1月	2月	3月	4月	5月	6月	7月	8月	9月	10月	11月	12月
合 計	199,508	17,161	16,821	19,622	17,303	23,656	16,821	15,865	14,530	13,817	15,378	13,766	14,768
	225,490,303	16,490,984	18,514,196	22,217,660	21,557,327	21,456,719	18,885,542	19,673,865	21,121,110	15,621,185	15,779,728	14,653,638	19,518,349
冷イカ類	1,528	59	86	113	137	150	39	72	167	84	307	184	130
	3,653,424	121,392	207,630	234,036	324,108	339,228	90,990	225,720	404,460	255,960	621,000	453,060	375,840
冷カレイ類	6,560	310	585	605	500	595	494	526	450	495	690	650	660
	11,587,347	537,840	1,048,950	1,059,750	877,500	1,065,150	873,450	914,517	798,390	883,170	1,225,800	1,135,080	1,167,750
冷鮭類	10			10									
	17,280			17,280									
冷カニ類	1,087	35	82	17	5	10	12	45	64	35	31	223	528
	3,680,370	184,248	382,860	36,720	23,760	47,520	12,960	144,180	171,612	110,160	96,309	634,068	1,835,973
冷タラ類	120		20		30	10		10	10	10	10		20
	196,776		32,400		49,140	16,740		16,848	16,848	16,740	15,660		32,400
冷サバ	2,570	180	140	250	185	220	190	280	260	185	250	190	240
	2,633,310	186,300	140,400	249,480	188,460	224,640	196,830	289,980	269,460	191,700	254,880	194,940	246,240
冷赤魚	13,166	863	1,695	943	1,329	1,093	1,644	634	1,854	891	1,026	213	981
	7,946,030	581,850	928,260	621,000	839,122	681,804	932,553	409,185	987,871	537,705	598,293	195,210	633,177
その他冷凍品	98,647	12,473	9,489	9,562	7,727	7,943	8,003	9,968	9,426	6,331	4,430	4,866	8,429
	151,052,364	12,055,466	12,395,542	14,191,742	14,275,815	13,942,969	13,407,875	14,847,333	15,928,955	10,884,603	8,782,968	8,421,641	11,917,455
その他冷凍魚	19,260	1,577	1,280	2,159	2,074	1,273	1,576	1,773	1,919	1,448	1,515	1,134	1,532
	26,936,237	2,278,542	2,062,471	3,002,514	2,699,056	1,596,689	1,970,308	2,304,840	2,373,846	1,868,793	2,160,142	1,972,566	2,646,470
冷凍魚	56,557	1,664	3,445	5,963	5,316	12,361	4,862	2,556	380	4,339	7,118	6,306	2,247
	17,787,165	545,346	1,315,683	2,805,138	2,280,366	3,541,979	1,400,576	521,262	169,668	872,354	2,024,676	1,647,073	663,044

# 品目別・月別取扱高(塩干・加工品)

単位：上段：数量：Kg  
下段：金額：円

種別/月別	合計	1月	2月	3月	4月	5月	6月	7月	8月	9月	10月	11月	12月
合 計	187,101	14,695	14,923	16,621	17,568	14,324	13,588	14,027	15,369	13,473	14,335	15,158	23,020
	244,390,740	17,511,222	19,110,124	21,504,691	21,539,181	17,312,429	17,066,136	20,213,337	21,259,103	17,183,889	19,164,382	20,859,842	31,666,404
その他塩干	80,207	5,748	5,662	7,361	7,953	6,256	5,540	6,270	6,230	5,375	5,792	7,093	10,927
	96,038,691	6,444,420	7,269,650	8,766,171	8,088,639	6,472,098	5,889,462	9,409,001	7,896,356	6,755,110	7,424,561	9,059,675	12,563,548
その他干魚	70,199	6,536	6,698	5,832	6,419	5,132	5,125	4,953	6,434	4,994	5,287	5,196	7,593
	114,863,300	9,002,066	9,490,052	9,774,595	10,529,502	8,221,743	8,523,717	8,291,231	11,043,439	7,935,518	8,926,628	8,900,559	14,224,250
その他ねり製品	36,630	2,411	2,563	3,428	3,195	2,934	2,860	2,805	2,705	3,103	3,256	2,869	4,501
	33,475,573	2,064,736	2,350,422	2,963,925	2,921,040	2,616,428	2,641,941	2,513,105	2,319,308	2,493,261	2,813,193	2,899,608	4,878,606
スルメソーメン	64					1	63						
	13,176					2,160	11,016						

# 品目別取扱高順位表(鮮魚)

## ■数量

順位	品目名	数量 (kg)	金額 (円)	構成比
1	中羽イワシ	3,929,895	153,455,670	44.8%
2	シイラ	572,400	83,294,365	6.5%
3	その他鮮魚	485,641	284,132,724	5.5%
4	ブリ	285,118	163,941,685	3.2%
5	フクラギ	283,190	84,906,571	3.2%
6	小サバ	269,025	35,078,052	3.1%
7	カタクチイワシ	209,330	5,575,445	2.4%
8	アジ	190,982	128,587,309	2.2%
9	ガンド	188,403	53,249,334	2.1%
10	サバ	187,016	33,175,579	2.1%
	その他	2,177,528	1,338,076,448	24.8%
総合計		8,778,528	2,363,473,182	100.0%

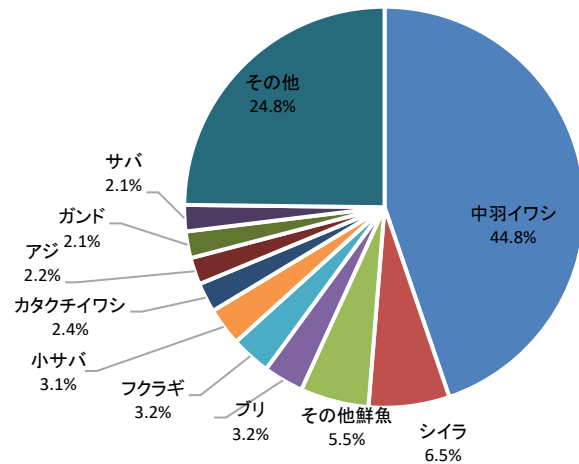

## ■金額

順位	品目名	金額 (円)	数量 (kg)	構成比
1	その他鮮魚	284,132,724	485,641	12.0%
2	ブリ	163,941,685	285,118	6.9%
3	中羽イワシ	153,455,670	3,929,895	6.5%
4	アジ	128,587,309	190,982	5.4%
5	さごし	106,470,069	132,905	4.5%
6	フクラギ	84,906,571	283,190	3.6%
7	シイラ	83,294,365	572,400	3.5%
8	ガンド	53,249,334	188,403	2.3%
9	中サバ	46,603,172	170,475	2.0%
10	小サバ	35,078,052	269,025	1.5%
	その他	1,223,754,231	2,270,494	51.8%
総合計		2,363,473,182	8,778,528	100.0%

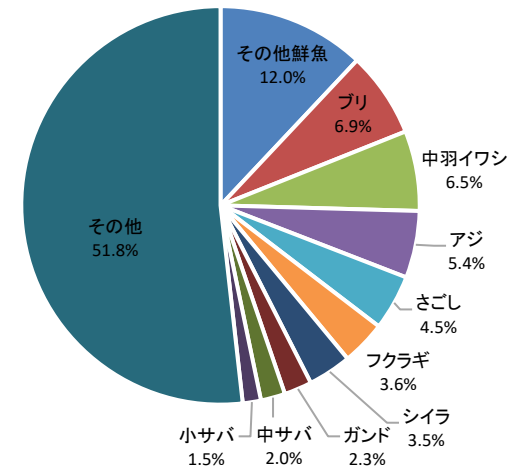

# 品目別取扱高順位表(冷凍魚)

## ■数量

順位	品目名	数量 (kg)	金額 (円)	構成比
1	その他冷凍品	98,649	151,052,364	49.4%
2	冷凍魚	56,557	17,787,165	28.3%
3	その他冷凍魚	19,261	26,936,237	9.7%
4	冷赤魚	13,166	7,946,030	6.6%
5	冷カレイ類	6,560	11,587,347	3.3%
6	冷サバ	2,570	2,633,310	1.3%
7	冷イカ類	1,527	3,653,424	0.8%
8	冷カニ類	1,087	3,680,370	0.5%
9	冷タラ類	120	196,776	0.1%
10	冷鮭類	10	17,280	0.0%
総合計		199,508	225,490,303	100.0%

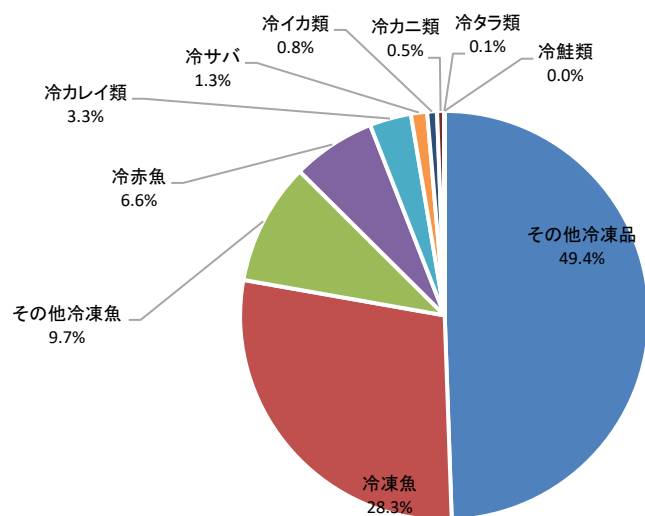

## ■金額

順位	品目名	金額 (円)	数量 (kg)	構成比
1	その他冷凍品	151,052,364	98,649	67.0%
2	その他冷凍魚	26,936,237	19,261	11.9%
3	冷凍魚	17,787,165	56,557	7.9%
4	冷カレイ類	11,587,347	6,560	5.1%
5	冷赤魚	7,946,030	13,166	3.5%
6	冷カニ類	3,680,370	1,087	1.6%
7	冷イカ類	3,653,424	1,527	1.6%
8	冷サバ	2,633,310	2,570	1.2%
9	冷タラ類	196,776	120	0.1%
10	冷鮭類	17,280	10	0.0%
総合計		225,490,303	199,508	100.0%

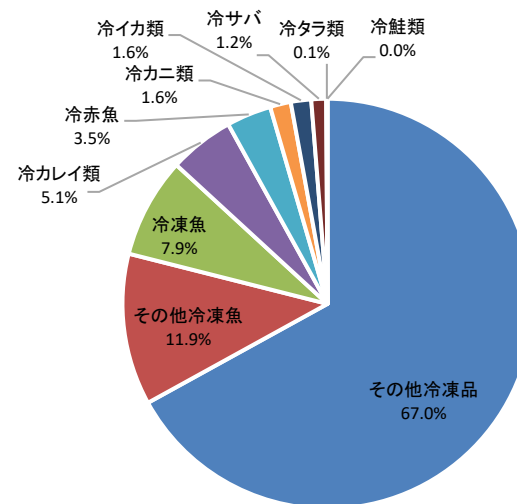

# 品目別取扱高順位表(塩干・加工品)

## ■数量

順位	品目名	数量 (kg)	金額 (円)	構成比
1	その他塩干	80,208	96,038,691	42.9%
2	その他干魚	70,198	114,863,300	37.5%
3	その他ねり製品	36,632	33,475,573	19.6%
4	スルメソーメン	64	13,176	0.0%
総合計		187,102	244,390,740	100.0%

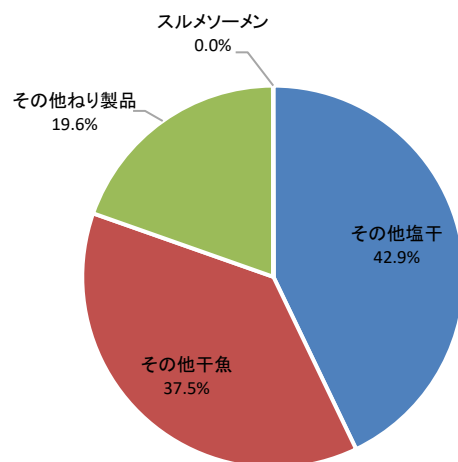

## ■金額

順位	品目名	金額 (円)	数量 (kg)	構成比
1	その他干魚	114,863,300	70,198	47.0%
2	その他塩干	96,038,691	80,208	39.3%
3	その他ねり製品	33,475,573	36,632	13.7%
4	スルメソーメン	13,176	64	0.0%
総合計		244,390,740	187,102	100.0%

