



令和4年

# 市場年報

七尾市公設地方卸売市場

編集発行

七尾市公設地方卸売市場

指定管理者 七尾市場管理株式会社

〒926-0006 七尾市大田町111部25番地

TEL 0767-53-4433 FAX 0767-53-4393

E-mail [nanaoiciba-kanri@feel.ocn.ne.jp](mailto:nanaoiciba-kanri@feel.ocn.ne.jp)



# 目 次

市場の概要	-----	1
<b>総括</b>		
総取扱高	-----	3
種別・月別取扱高総括表・グラフ	-----	4
委託・買付・種別取扱高表・グラフ	-----	7
種別・月別平均単価・グラフ	-----	11
年別取扱高推移・グラフ	-----	14
<b>青果部</b>		
種別・県内・県外別取扱高表・グラフ	-----	17
産地別取扱高順位表	-----	20
品目別取扱高順位表	-----	24
品目別・月別取扱高グラフ	-----	27
品目別・産地別取扱量	-----	32
<b>水産物部</b>		
種別・県内・県外別取扱高表・グラフ	-----	34
品目別・月別取扱高	-----	37
品目別取扱高順位表	-----	47

# 市場の概要

## 1. 市場の開設

●名称	七尾市公設地方卸売市場
●所在地	七尾市大田町111部25番地
●開設者	七尾市
●開設年月日	昭和60年10月28日
●業務開始年月日	昭和60年11月1日
●取扱品目	<p>■青果部 野菜・果実及びその加工品並びに規則で定めるその他の生鮮食料品等</p> <p>■水産物部 生鮮水産物及びその加工品並びに規則で定めるその他の生鮮食料品等</p>
●供給人口	145,284 (令和5年1月1日現在)
●建設費	約17億4千万円(用地費含む)
	<p>■財源内訳</p> <p>国庫補助金 約 396,000 千円</p> <p>県費補助金 約 196,000 千円</p> <p>地方債 約 1,147,000 千円</p> <p>一般財源 約 4,000 千円</p>
●水産物部卸売場増築工事(増築面積 237.42㎡ 平成12年～13年度)	<p>事業費 約 28,865千円</p> <p>■財源内訳</p> <p>国庫補助金 約 5,772 千円</p> <p>県費補助金 約 2,886 千円</p> <p>一般財源 約 20,207 千円</p>
●滅菌冷海水供給施設建築工事(濾過施設、海水処理施設 平成17年度)	<p>事業費 約 64,890千円</p> <p>■財源内訳</p> <p>県費補助金 約 6,489 千円</p> <p>一般財源 約 58,401 千円</p>

## 2. 市場の施設

(1)施設面積 25,874㎡

(2)施設規模

施設		面積(㎡)	構造
卸売場	青果	1,239	鉄筋コンクリート
	水産	1,422	〃
仲卸売場	青果	345	〃
	水産	345	〃
買荷保管積込所	青果	330	〃
	水産	319	〃
青果付属棟		520	鉄骨(バナナ醗酵室 188㎡、野菜等冷蔵室 54㎡)
水産冷蔵庫		273	鉄筋コンクリート(冷蔵庫 117㎡、貯氷庫 40㎡)
関連店舗		1,177	〃 (第1種 1,089㎡、第2種 88㎡)
卸売業者事務所	青果	353	〃
	水産	437	〃
管理事務所		330	〃 (会議室含む)
精算会社事務所		85	〃
倉庫		105	〃
守衛室		18	〃
汚水処理施設(ブローアーム棟)		30	〃 (処理能力 120t/d)
プロパン庫		14	コンクリートブロック
ごみ集積所		18	鉄骨
発泡箱等処理場		36	〃 (市場協会設置) クリーンヒートパッカー式(処理能力 80kg/h)
ポンプ室・ろ過施設		14	コンクリート(ポンプ室 4.86㎡) 鉄骨造スレート(濾過施設 8.84㎡)
海水処理施設		33	紫外線殺菌装置(30㎡/h) 冷海水製造装置(20㎡/d) 貯水槽(20㎡)
駐車場		約6,800	収容台数 272台

# 市場の概要

## 3. 市場の機構

●卸売業者 (代表者)	青果部 水産物部	丸果七尾青果株式会社 七尾魚市場株式会社	宮本 規 青木 紀
●仲卸業者 (代表者)	青果部 水産物部	江口青果株式会社 能登一青果株式会社 大得水産株式会社 すぎ省水産株式会社 株式会社山成水産	江口 俊一 林 慎一郎 得能 伸治 笹本 和茂 山口 宗大
●関連事業者	一般食品 運送業	株式会社マルコ 有限会社べんりやさん	

### ●買受人及び買出人

所在地	買受人		買出人
	青果	水産	
珠洲市	2	1	0
輪島市	1	2	0
鳳珠郡	2	3	0
七尾市	21	59	22
志賀町	4	6	3
中能登町	10	10	6
圏域計	40	81	31
圏域外	0	12	3
合計	40	93	34

(令和5年1月1日現在)

## 4. 市場の開市

●開市日数	青果部	251 日
	水産物部	255 日
●販売開始時刻	青果部	午前 6時00分
	水産物部	午前 5時30分

## 5. 市場の流通機構

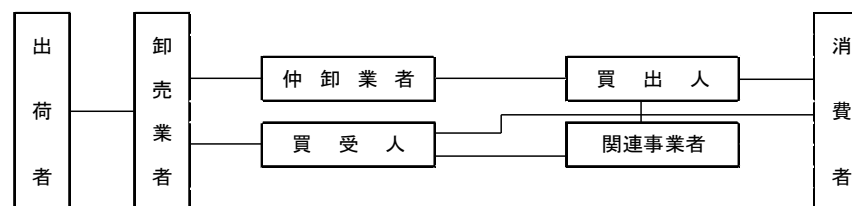

## 6. 指定野菜価格安定事業の対象市場

- 対象市場 七尾市公設地方卸売市場
- 農林水産省食品流通局長の承認年月日 昭和61年5月16日
- 適用年月日 昭和61年5月16日

## 7. 管理運営体制

- 開設者 七尾市

市長 — 副市長 — 産業部長 — 農林水産課 — 産業調整室

|  
市場運営協議会(8名)

|  
指定管理者(七尾市場管理株式会社)  
※H27.10.03~

# 総括

# 総取扱高

種別		令和3年 (取扱高)	令和4年 (取扱高)	前年差異	前年比	構成比
青果部	野菜	1,769,400 kg	1,617,595 kg	-151,805 kg	91.4%	59.6%
		516,593,292 円	531,521,724 円	14,928,432 円	102.9%	51.3%
	果実	1,351,136 kg	1,001,598 kg	-349,538 kg	74.1%	36.9%
		527,171,735 円	439,014,725 円	-88,157,010 円	83.3%	42.3%
	加工品 その他	102,632 kg	95,152 kg	-7,480 kg	92.7%	3.5%
		69,581,099 円	66,227,580 円	-3,353,519 円	95.2%	6.4%
	合計	3,223,168 kg	2,714,345 kg	-508,823 kg	84.2%	100%
		1,113,346,126 円	1,036,764,029 円	-76,582,097 円	93.1%	100%
水産物部	鮮魚	9,492,122 kg	9,304,624 kg	-187,498 kg	98.0%	92.4%
		1,758,927,299 円	2,074,720,953 円	315,793,654 円	118.0%	80.7%
	冷凍魚	680,521 kg	558,229 kg	-122,292 kg	82.0%	5.5%
		254,217,724 円	237,536,892 円	-16,680,832 円	93.4%	9.2%
	塩干 加工品	226,441 kg	211,623 kg	-14,818 kg	93.5%	2.1%
		277,471,878 円	258,157,260 円	-19,314,618 円	93.0%	10.0%
	合計	10,399,084 kg	10,074,476 kg	-324,608 kg	96.9%	100%
		2,290,616,901 円	2,570,415,105 円	279,798,204 円	112.2%	100%
合計	13,622,252 kg	12,788,821 kg	-833,431 kg	93.9%	-	
	3,403,963,027 円	3,607,179,134 円	203,216,107 円	106.0%	-	

# 種別・月別取扱高総括表

単位： 上段：数量：Kg  
下段：金額：円

種別/月別	合計	1月	2月	3月	4月	5月	6月	7月	8月	9月	10月	11月	12月	
青 果 部	野菜	1,617,595	166,081	140,764	157,446	140,200	126,578	110,758	88,463	100,205	141,113	144,142	134,610	167,235
		531,521,724	47,023,926	42,359,906	53,599,230	52,972,574	46,693,472	37,390,743	31,427,539	33,393,059	43,187,211	47,974,509	42,309,752	53,189,803
	果実	1,001,598	81,911	76,778	53,244	42,830	45,296	41,125	105,708	120,605	117,742	96,219	84,609	135,531
		439,014,725	27,656,021	25,902,439	20,797,422	22,639,596	22,718,097	22,836,943	44,790,596	72,337,184	53,493,804	41,419,963	31,333,217	53,089,443
	加工品 その他	95,152	5,625	5,517	7,131	6,786	7,163	6,724	7,187	8,833	5,802	6,079	8,135	20,170
		66,227,580	2,003,462	2,145,508	3,027,090	2,844,196	2,518,110	2,253,634	3,594,691	3,968,080	3,604,374	2,779,647	6,086,136	31,402,652
	計	2,714,345	253,617	223,059	217,821	189,816	179,037	158,607	201,358	229,643	264,657	246,440	227,354	322,936
		1,036,764,029	76,683,409	70,407,853	77,423,742	78,456,366	71,929,679	62,481,320	79,812,826	109,698,323	100,285,389	92,174,119	79,729,105	137,681,898
水 産 物 部	鮮魚	9,304,624	468,480	1,865,898	2,913,959	999,844	442,723	284,082	282,794	280,840	319,300	359,185	471,875	615,644
		2,074,720,953	148,913,046	150,559,137	214,530,878	199,304,047	178,795,355	148,750,081	149,418,201	105,950,822	143,736,123	162,795,901	217,592,645	254,374,717
	冷凍魚	558,229	19,165	160,942	225,173	26,031	23,311	15,917	13,740	12,882	12,847	16,745	14,438	17,038
		237,536,892	18,572,161	19,980,352	24,344,788	19,940,938	19,515,947	17,065,437	18,185,419	18,286,763	17,276,130	20,731,043	19,804,769	23,833,145
	塩干 加工品	211,623	13,259	15,385	17,415	19,473	16,381	15,257	17,921	17,696	16,358	19,936	15,438	27,104
		258,157,260	16,123,460	17,530,780	20,600,091	23,053,229	18,700,231	17,923,678	23,497,469	22,575,483	20,695,311	22,642,971	19,447,051	35,367,506
	計	10,074,476	500,904	2,042,225	3,156,547	1,045,348	482,415	315,256	314,455	311,418	348,505	395,866	501,751	659,786
		2,570,415,105	183,608,667	188,070,269	259,475,757	242,298,214	217,011,533	183,739,196	191,101,089	146,813,068	181,707,564	206,169,915	256,844,465	313,575,368
合計	12,788,821	754,521	2,265,284	3,374,368	1,235,164	661,452	473,863	515,813	541,061	613,162	642,306	729,105	982,722	
	3,607,179,134	260,292,076	258,478,122	336,899,499	320,754,580	288,941,212	246,220,516	270,913,915	256,511,391	281,992,953	298,344,034	336,573,570	451,257,266	

# 種別・月別取扱高グラフ（青果部）

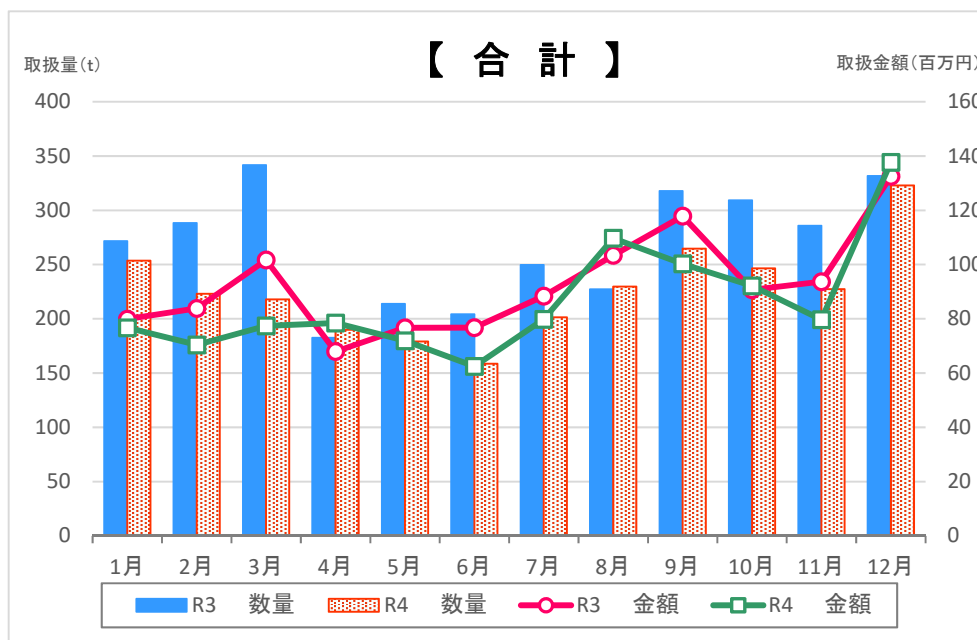
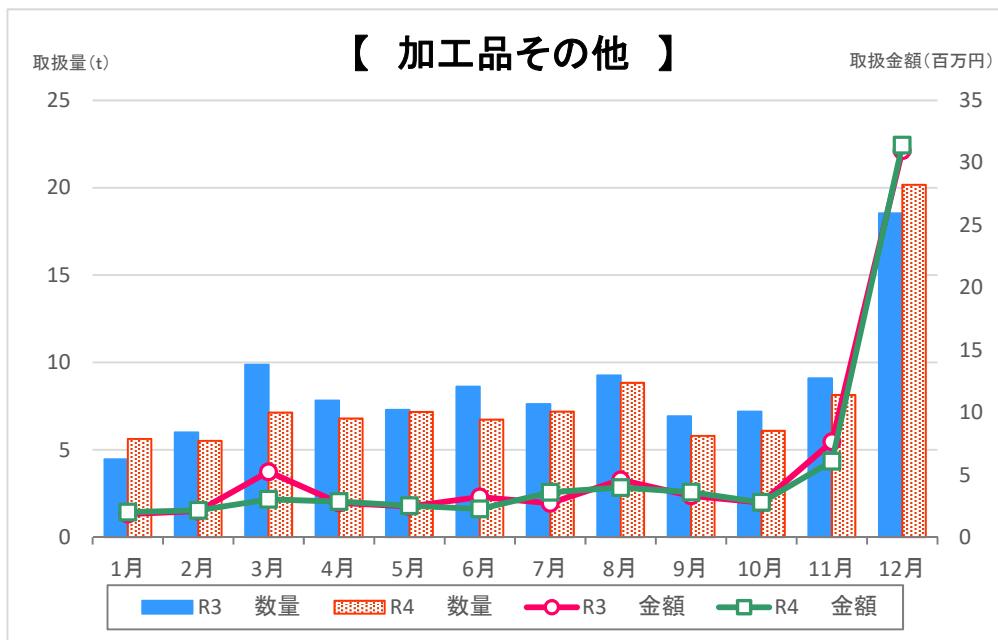
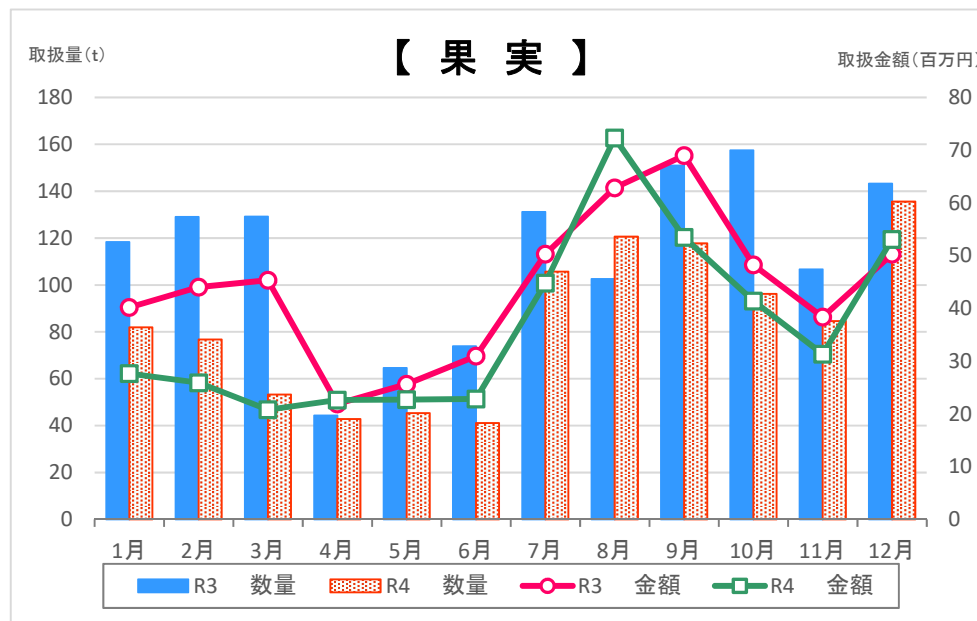
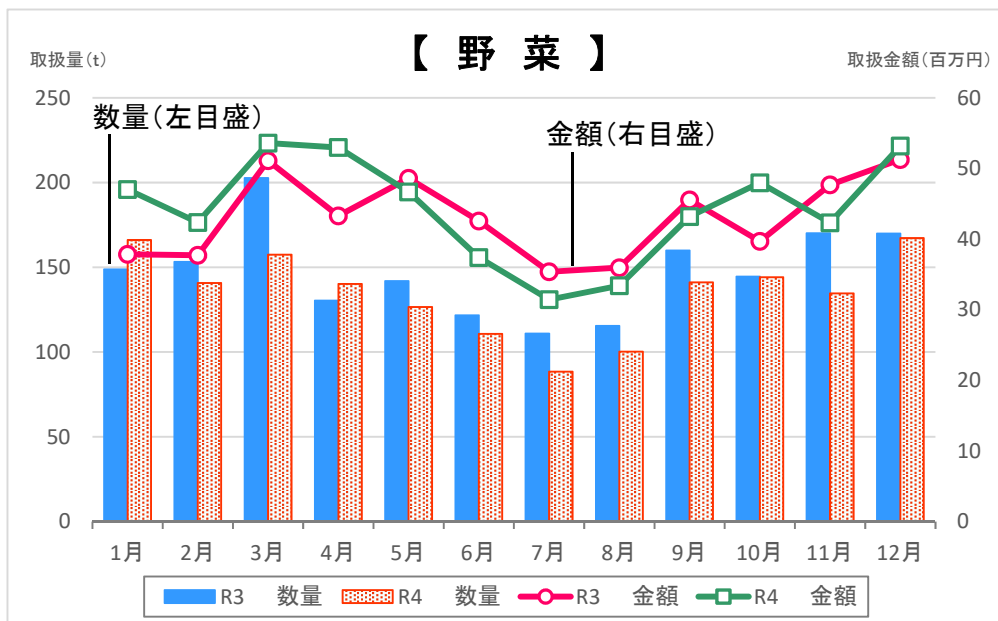

# 種別・月別取扱高グラフ（水産物部）

## 【 鮮 魚 】

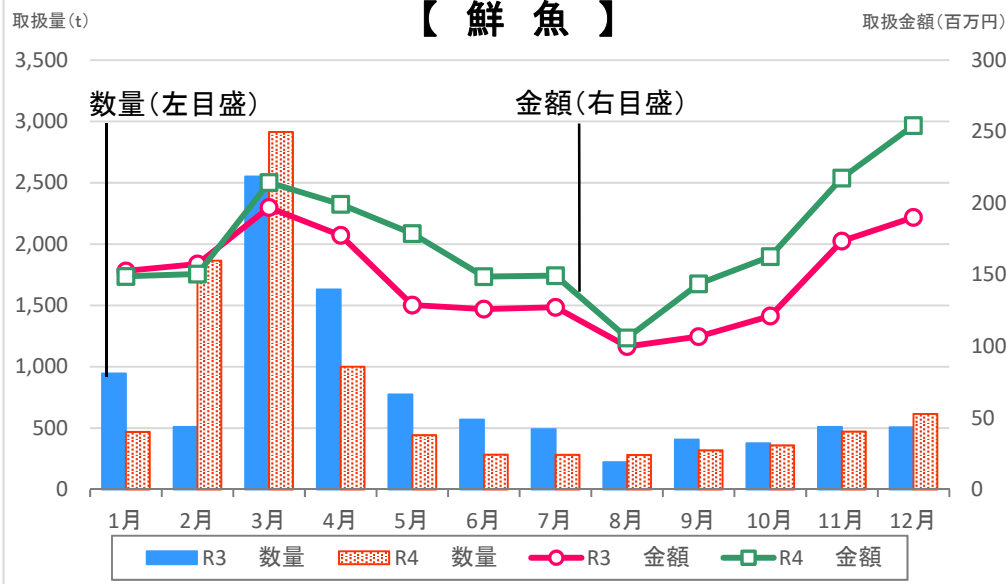

## 【 冷凍魚 】

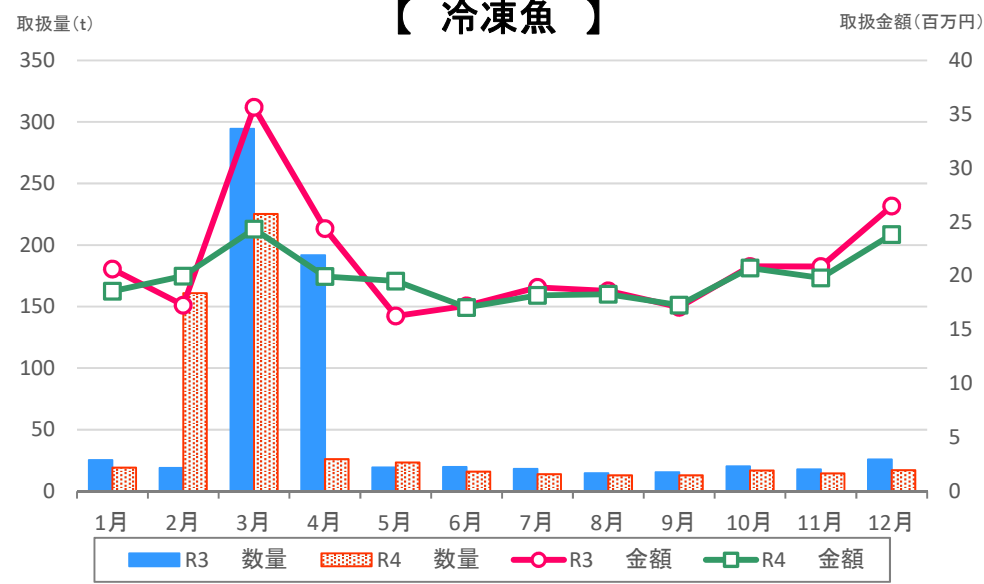

## 【 塩干・加工品 】

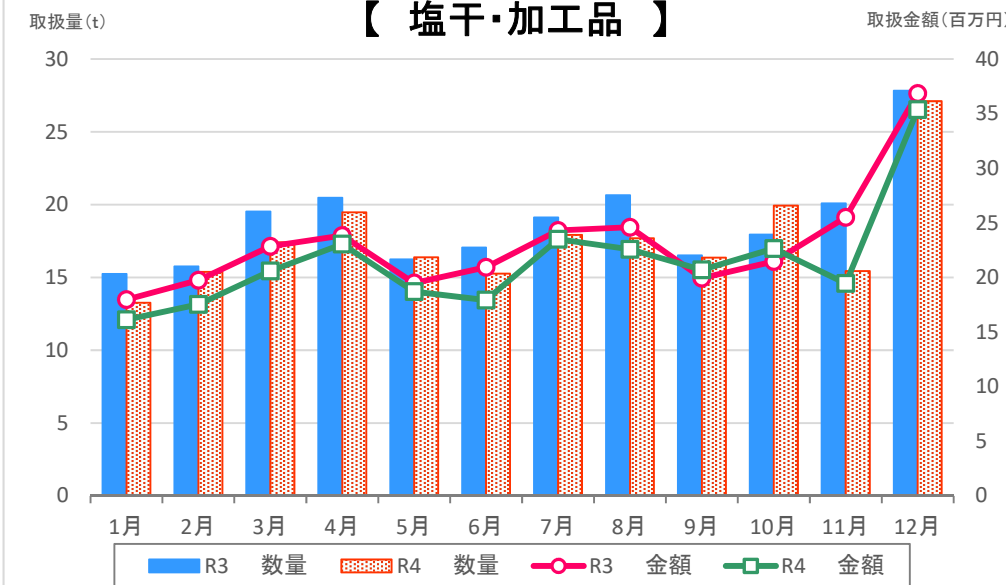

## 【 合 計 】

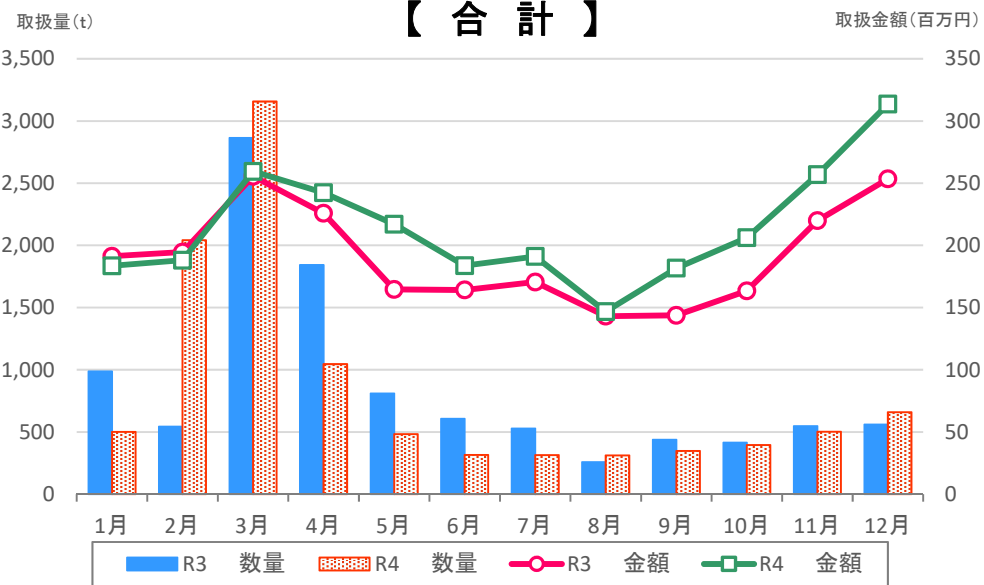

# 委託・買付・種別取扱高総括表

種別			令和3年 (取扱高)	令和4年 (取扱高)	前年差異	前年比	構成比	
青果部	野菜	委託	763,822 kg 206,348,463 円	468,918 kg 155,333,323 円	-294,904 kg -51,015,140 円	61.4% 75.3%	59.2% 53.9%	
		買付	1,005,576 kg 310,244,829 円	1,148,677 kg 376,188,401 円	143,101 kg 65,943,572 円	114.2% 121.3%	59.8% 50.2%	
	果実	委託	698,172 kg 216,401,155 円	311,013 kg 106,750,217 円	-387,159 kg -109,650,938 円	44.5% 49.3%	39.2% 37.1%	
		買付	652,965 kg 310,770,580 円	690,584 kg 332,264,508 円	37,619 kg 21,493,928 円	105.8% 106.9%	35.9% 44.4%	
	加工品 その他	委託	10,750 kg 23,234,474 円	12,784 kg 25,934,024 円	2,034 kg 2,699,550 円	118.9% 111.6%	1.6% 9.0%	
		買付	91,882 kg 46,346,625 円	82,367 kg 40,293,556 円	-9,515 kg -6,053,069 円	89.6% 86.9%	4.3% 5.4%	
	合計	委託	1,472,744 kg 445,984,092 円	792,715 kg 288,017,564 円	-680,029 kg -157,966,528 円	53.8% 64.6%	100% 100%	
		買付	1,750,423 kg 667,362,034 円	1,921,628 kg 748,746,465 円	171,205 kg 81,384,431 円	109.8% 112.2%	100% 100%	
	水産物部	鮮魚	委託	9,229,383 kg 1,487,249,749 円	8,828,862 kg 1,689,463,201 円	-400,521 kg 202,213,452 円	95.7% 113.6%	100.0% 100.0%
			買付	262,739 kg 271,677,550 円	475,764 kg 385,257,752 円	213,025 kg 113,580,202 円	181.1% 141.8%	38.2% 43.7%
		冷凍魚	委託	3 kg 1,080 円	0 kg 0 円	-3 kg -1,080 円	0.0% 0.0%	0.0% 0.0%
			買付	680,518 kg 254,216,644 円	558,229 kg 237,536,892 円	-122,289 kg -16,679,752 円	82.0% 93.4%	44.8% 27.0%
塩干 加工品		委託	15 kg 9,828 円	4 kg 4,752 円	-11 kg -5,076 円	0.0% 0.0%	0.0% 0.0%	
		買付	226,425 kg 277,462,050 円	211,619 kg 258,152,508 円	-14,806 kg -19,309,542 円	93.5% 93.0%	17.0% 29.3%	
合計		委託	9,229,401 kg 1,487,260,657 円	8,828,866 kg 1,689,467,953 円	-400,535 kg 202,207,296 円	95.7% 113.6%	100% 100%	
		買付	1,169,682 kg 803,356,244 円	1,245,612 kg 880,947,152 円	75,930 kg 77,590,908 円	106.5% 109.7%	100% 100%	
合計		委託	10,702,145 kg 1,933,244,749 円	9,621,581 kg 1,977,485,517 円	-1,080,564 kg 44,240,768 円	89.9% 102.3%	- -	
		買付	2,920,105 kg 1,470,718,278 円	3,167,240 kg 1,629,693,617 円	247,135 kg 158,975,339 円	108.5% 110.8%	- -	

# 委託・買付・種別月別取扱高総括表

単位：上段：数量：Kg  
下段：金額：円

種別/月別		合計	1月	2月	3月	4月	5月	6月	7月	8月	9月	10月	11月	12月		
青 果 部	野菜	委託	468,918	61,198	46,994	59,513	37,190	17,594	34,610	27,702	30,949	34,355	36,241	38,433	44,139	
		買付	155,333,323	18,313,269	15,260,717	20,387,612	14,407,118	9,955,094	9,501,441	9,667,153	9,499,286	9,267,448	13,767,680	11,911,469	13,395,036	
	果物	委託	311,013	21,619	18,493	12,614	1,577	3,566	56	61,507	69,004	75,317	31,053	6,494	9,713	
		買付	106,750,217	5,040,744	4,285,755	2,804,346	496,135	869,765	15,573	17,672,947	35,083,879	24,729,679	10,733,698	2,108,911	2,908,785	
	加工品	委託	12,784	164	257	385	99	649	216	143	789	263	97	842	8,880	
		買付	25,934,024	117,353	130,181	460,768	90,332	236,015	168,720	143,973	1,044,531	325,960	125,987	2,021,123	21,069,081	
	計	委託	792,715	82,981	65,744	72,512	38,866	21,809	34,882	89,352	100,742	109,935	67,391	45,769	62,732	
		買付	288,017,564	23,471,366	19,676,653	23,652,726	14,993,585	11,060,874	9,685,734	27,484,073	45,627,696	34,323,087	24,627,365	16,041,503	37,372,902	
	水 産 部	鮮魚	委託	8,828,862	447,857	1,845,915	2,856,791	974,951	419,616	260,616	260,331	245,412	227,598	301,472	433,283	555,020
			買付	1,689,463,201	127,244,295	130,928,824	183,628,958	178,914,149	150,703,287	119,704,711	120,961,210	80,392,074	101,157,064	123,324,569	175,136,073	197,367,987
		冷凍魚	委託	475,764	20,623	19,983	57,168	24,893	23,108	23,466	22,464	35,428	91,702	57,713	38,592	60,624
			買付	385,257,752	21,668,751	19,630,313	30,901,920	20,389,898	28,092,068	29,045,370	28,456,991	25,558,748	42,579,059	39,471,332	42,456,572	57,006,730
塩干加工		委託	558,229	19,165	160,942	225,173	26,031	23,311	15,917	13,740	12,882	12,847	16,745	14,438	17,038	
		買付	237,536,892	18,572,161	19,980,352	24,344,788	19,940,938	19,515,947	17,065,437	18,185,419	18,286,763	17,276,130	20,731,043	19,804,769	23,833,145	
計		委託	4						4							
		買付	4,752						4,752							
計		委託	211,619	13,259	15,385	17,415	19,473	16,381	15,253	17,921	17,696	16,358	19,936	15,438	27,104	
		買付	258,152,508	16,123,460	17,530,780	20,600,091	23,053,229	18,700,231	17,918,926	23,497,469	22,575,483	20,695,311	22,642,971	19,447,051	35,367,506	
計		委託	8,828,866	447,857	1,845,915	2,856,791	974,951	419,616	260,620	260,331	245,412	227,598	301,472	433,283	555,020	
		買付	1,689,467,953	127,244,295	130,928,824	183,628,958	178,914,149	150,703,287	119,709,463	120,961,210	80,392,074	101,157,064	123,324,569	175,136,073	197,367,987	
合計	委託	1,245,612	53,047	196,310	299,756	70,397	62,800	54,636	54,125	66,006	120,907	94,394	68,468	104,766		
	買付	880,947,152	56,364,372	57,141,445	75,846,799	63,384,065	66,308,246	64,029,733	70,139,879	66,420,994	80,550,500	82,845,346	81,708,392	116,207,381		
合計	委託	9,621,581	530,838	1,911,659	2,929,303	1,013,817	441,425	295,502	349,683	346,154	337,533	368,863	479,052	617,752		
	買付	1,977,485,517	150,715,661	150,605,477	207,281,684	193,907,734	161,764,161	129,395,197	148,445,283	126,019,770	135,480,151	147,951,934	191,177,576	234,740,889		
合計	委託	3,167,240	223,682	353,626	445,067	221,346	220,028	178,361	166,131	194,906	275,628	273,442	250,053	364,970		
	買付	1,629,693,617	109,576,415	107,872,645	129,617,815	126,846,846	127,177,051	116,825,319	122,468,632	130,491,621	146,512,802	150,392,100	145,395,994	216,516,377		

# 委託・買付・種別月別取扱高グラフ（青果部）

## 【 野菜 】

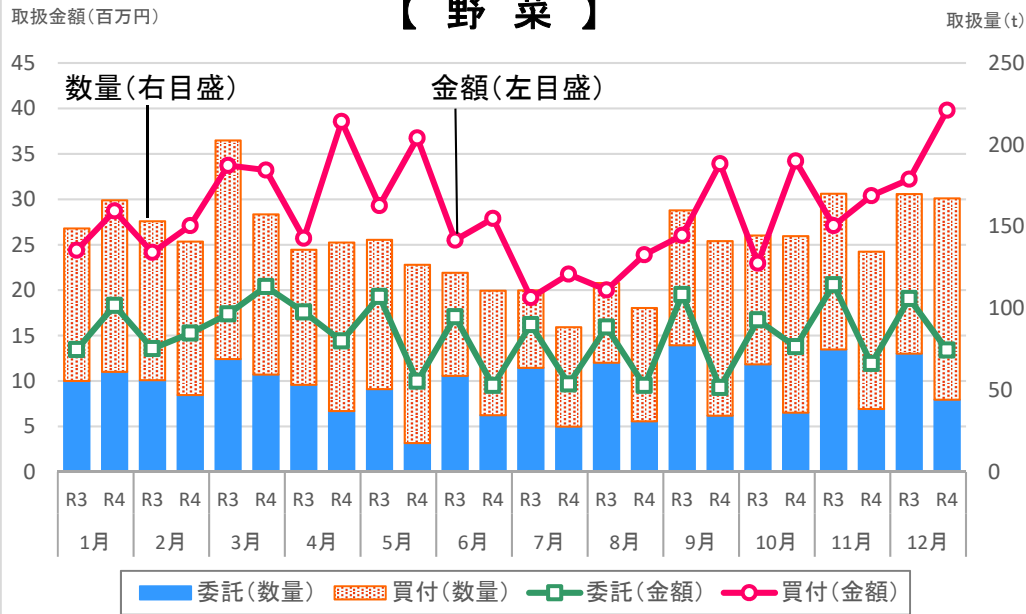

## 【 果実 】

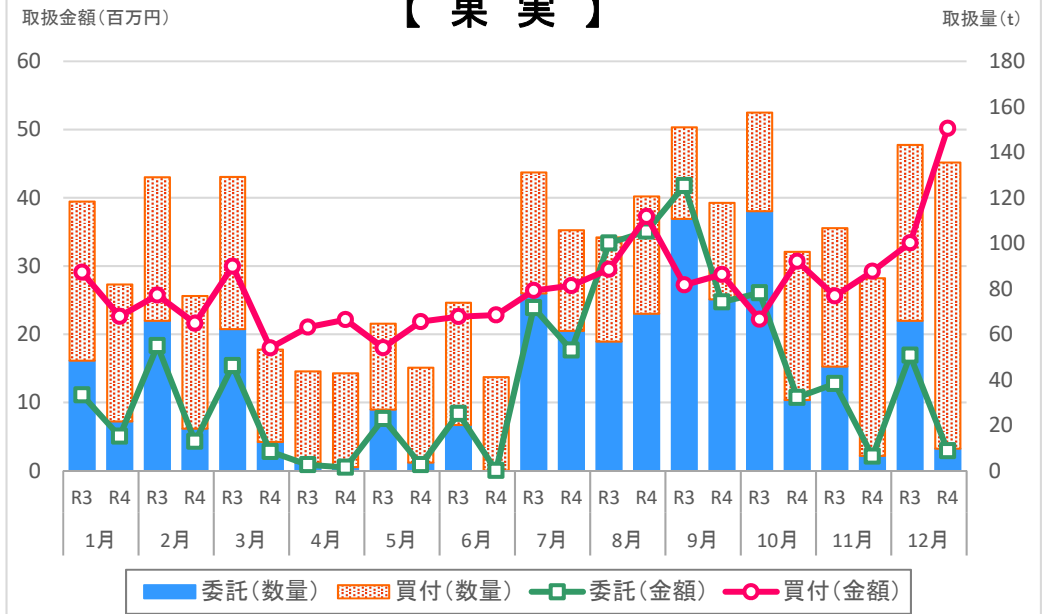

## 【 加工品その他 】

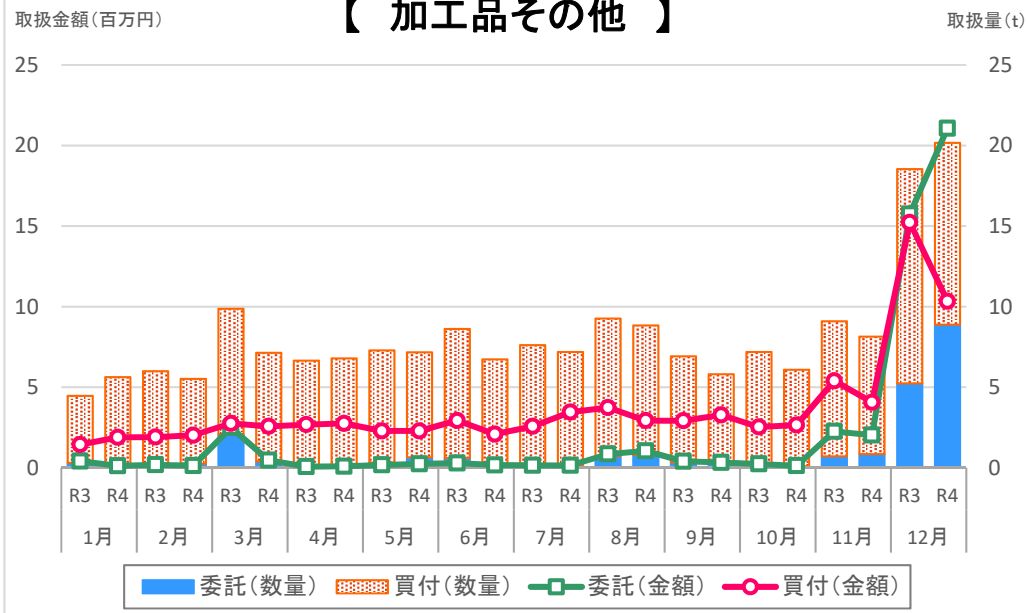

## 【 合計 】

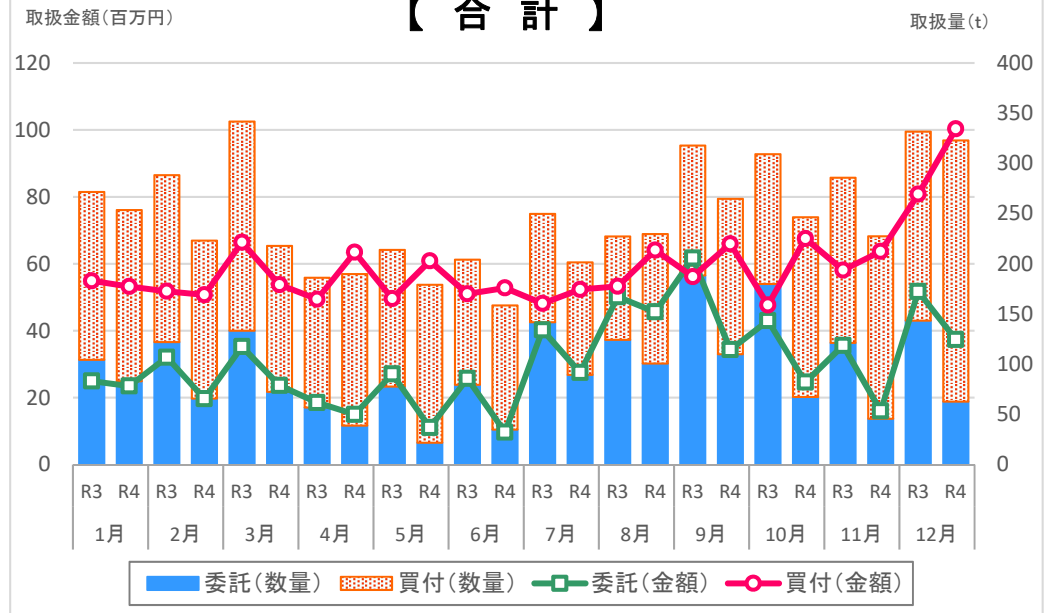

# 委託・買付・種別月別取扱高グラフ（水産物部）

## 【 鮮 魚 】

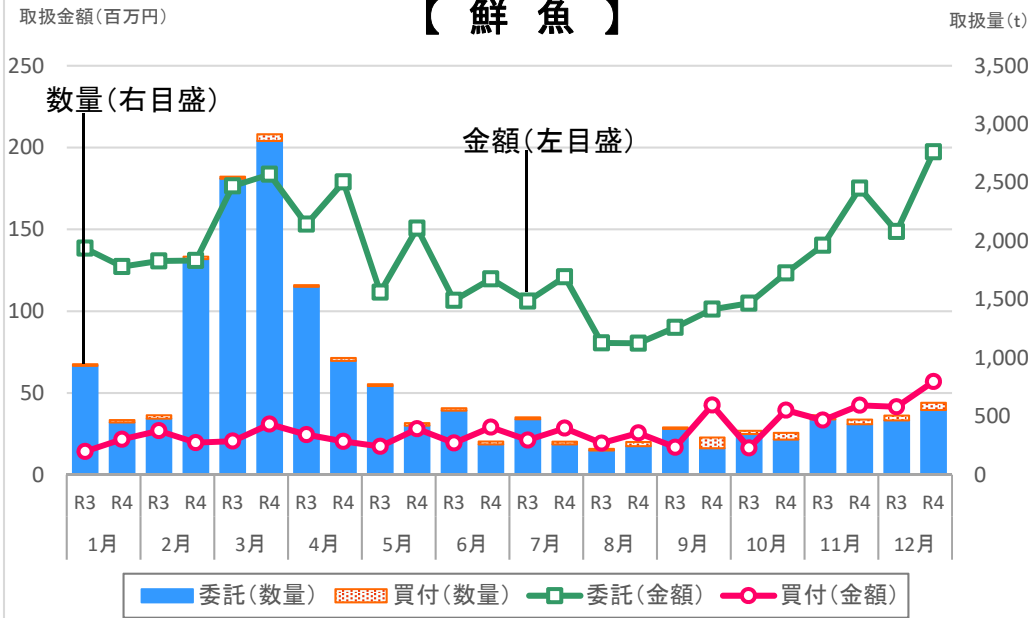

## 【 冷凍魚 】

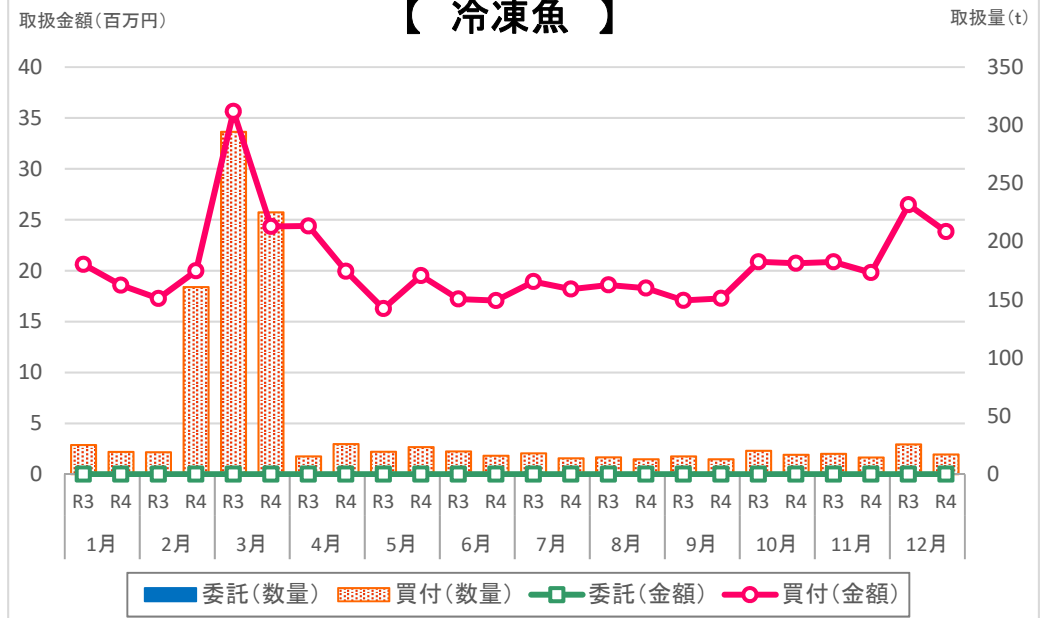

## 【 塩干・加工品 】

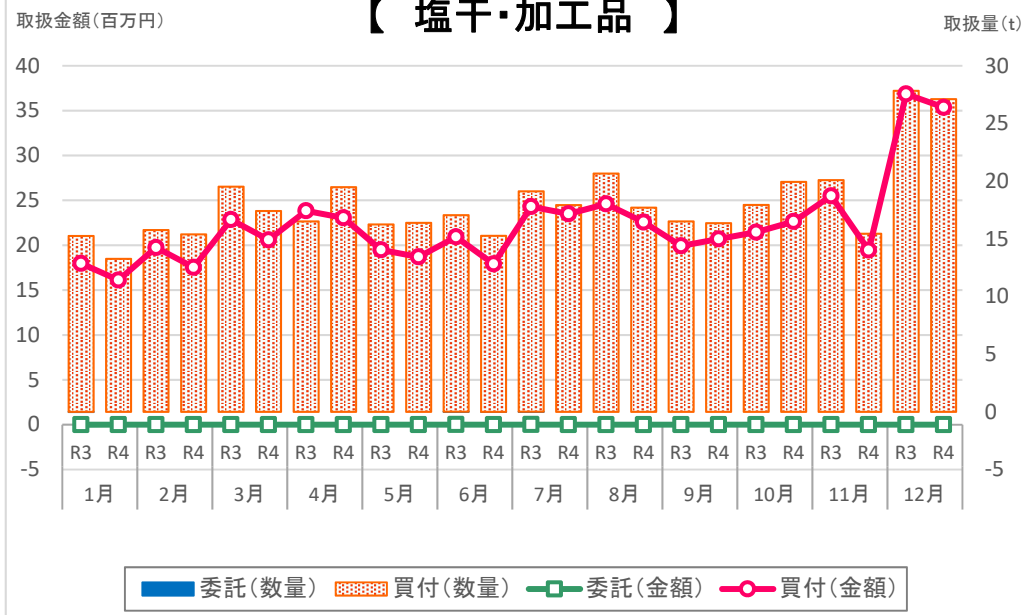

## 【 合 計 】

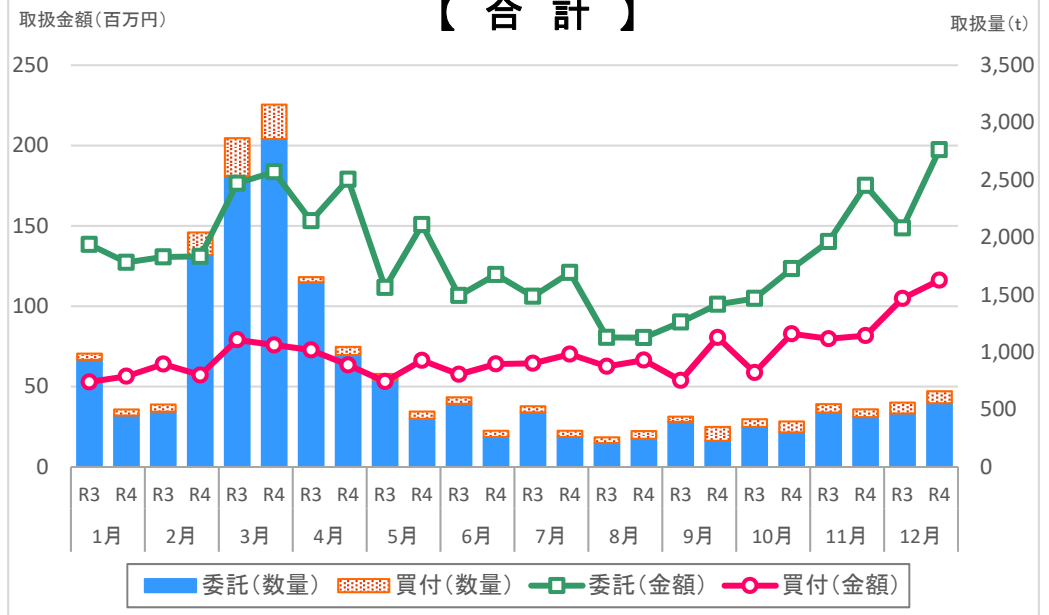

# 種別・月別平均単価

単位: Kg当り(円)

種別/月別	平均単価	1月	2月	3月	4月	5月	6月	7月	8月	9月	10月	11月	12月	
青果部	野菜	329円	283円	301円	340円	378円	369円	338円	355円	333円	306円	333円	314円	318円
	果物	438円	338円	337円	391円	529円	502円	555円	424円	600円	454円	430円	370円	392円
	加工品 その他	696円	356円	389円	424円	419円	352円	335円	500円	449円	621円	457円	748円	1,557円
	計	382円	302円	316円	355円	413円	402円	394円	396円	478円	379円	374円	351円	426円
水産物部	鮮魚	223円	318円	81円	74円	199円	404円	524円	528円	377円	450円	453円	461円	413円
	冷凍魚	426円	969円	124円	108円	766円	837円	1,072円	1,324円	1,420円	1,345円	1,238円	1,372円	1,399円
	塩干 加工品	1,220円	1,216円	1,139円	1,183円	1,184円	1,142円	1,175円	1,311円	1,276円	1,265円	1,136円	1,260円	1,305円
	計	255円	367円	92円	82円	232円	450円	583円	608円	471円	521円	521円	512円	475円
合計	282円	345円	114円	100円	260円	437円	520円	525円	474円	460円	464円	462円	459円	

# 種別・月別平均単価グラフ（青果部）

## 【 野菜 】

平均単価(円)

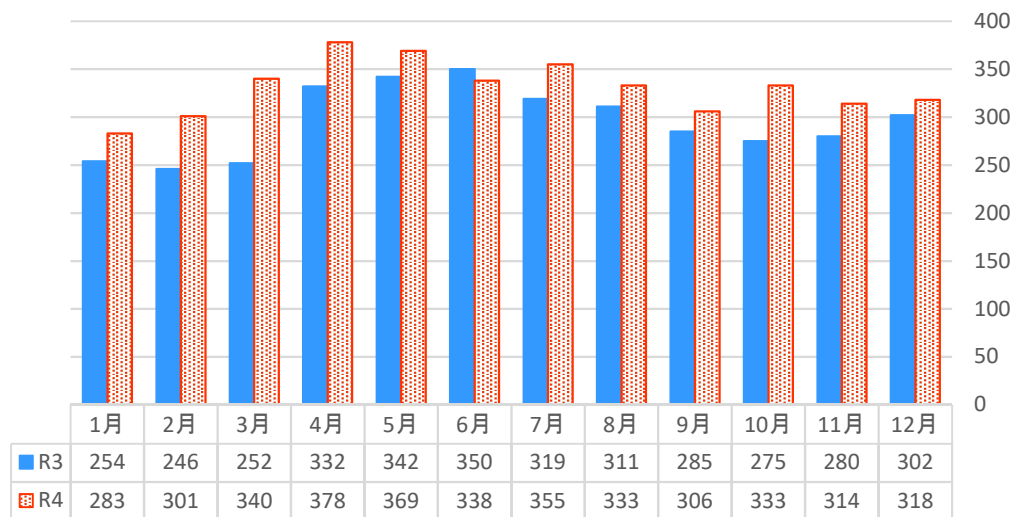

## 【 果実 】

平均単価(円)

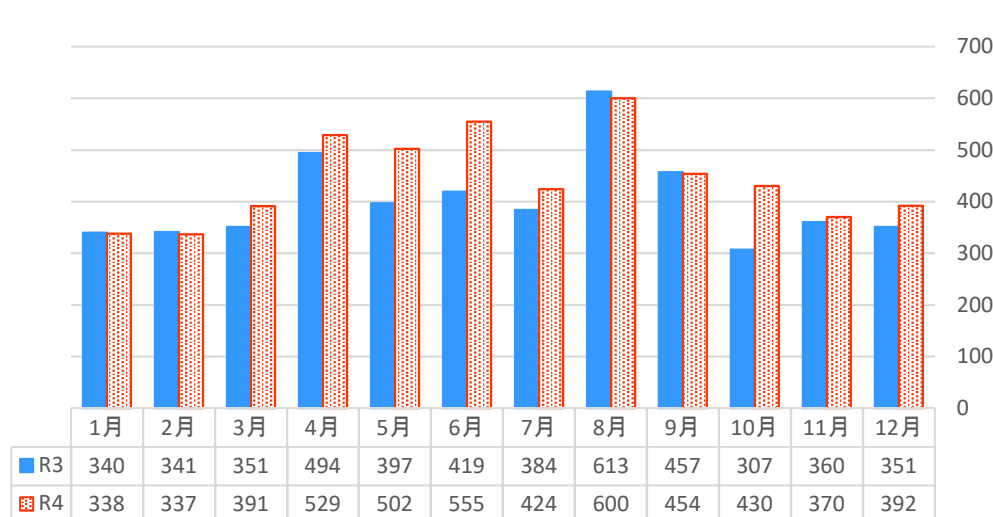

## 【 加工品その他 】

平均単価(円)

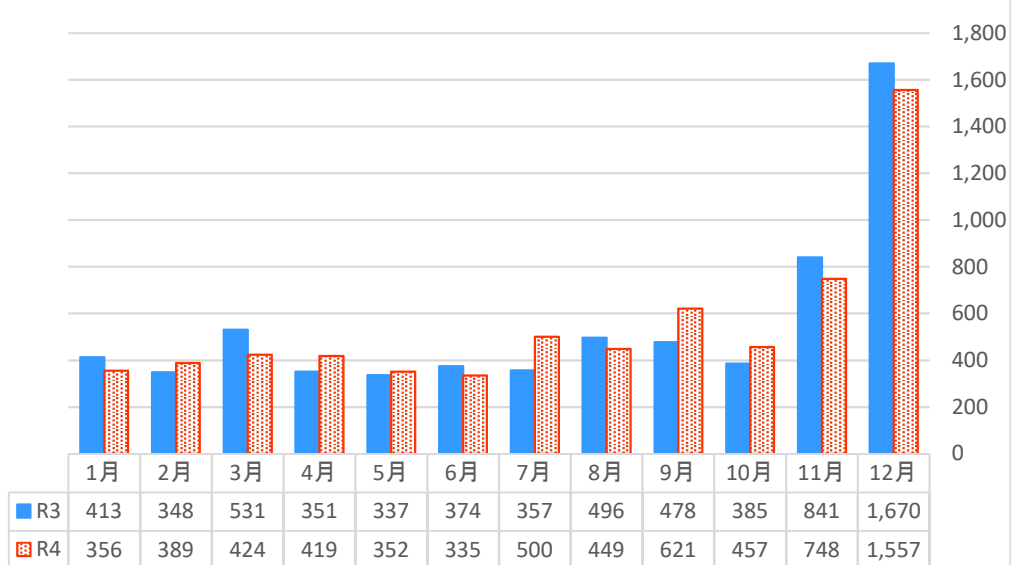

## 【 合計 】

平均単価(円)

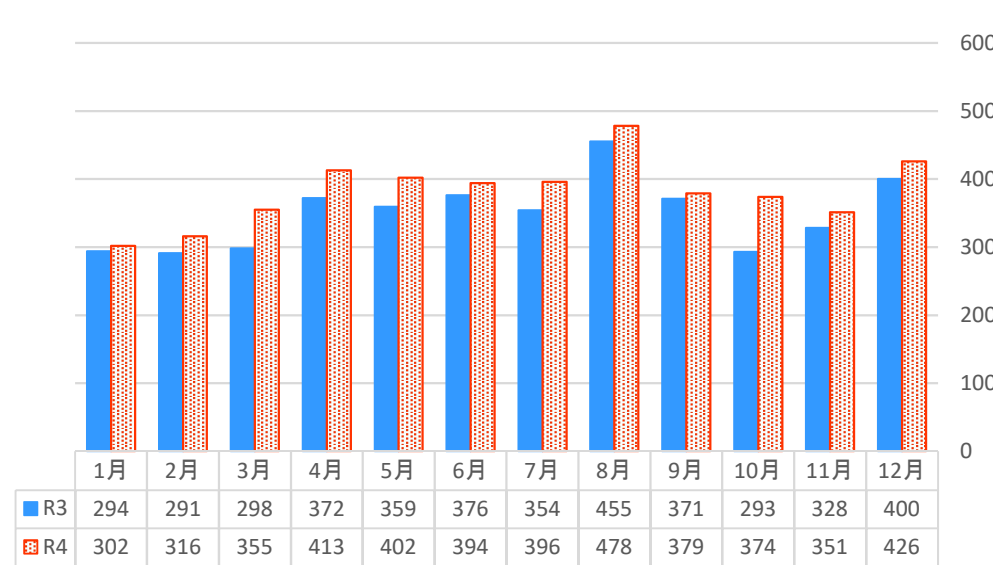

# 種別・月別平均単価グラフ（水産物部）

## 【 鮮 魚 】

平均単価(円)

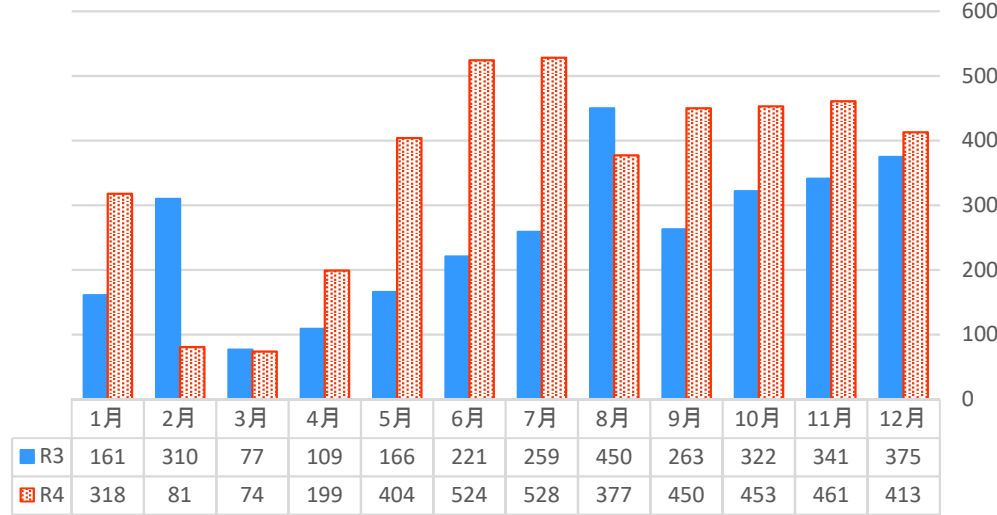

## 【 冷凍魚 】

平均単価(円)

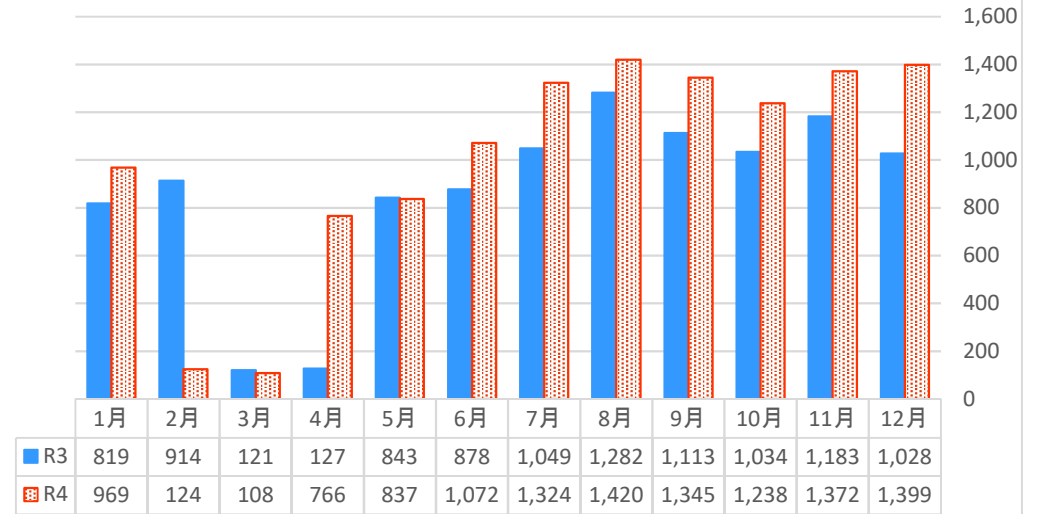

## 【 塩干・加工品 】

平均単価(円)

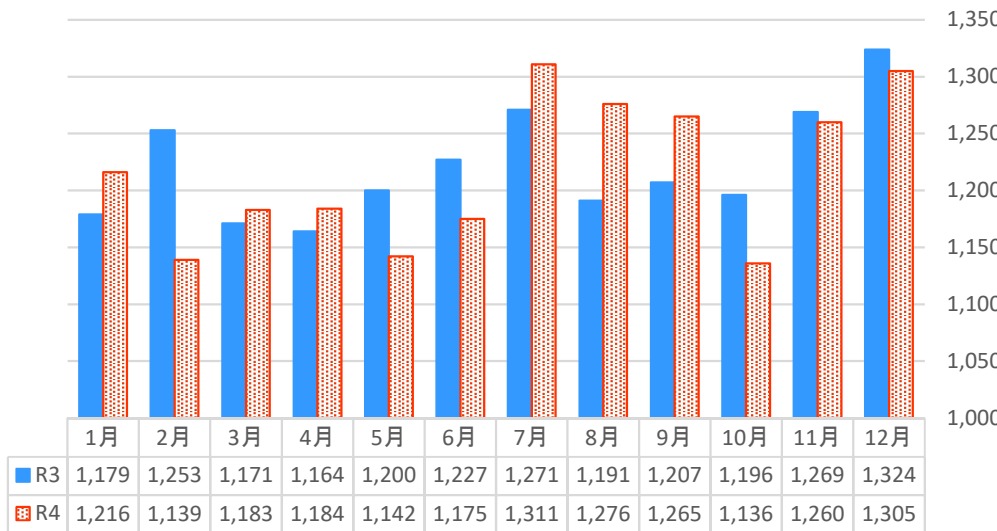

## 【 合 計 】

平均単価(円)

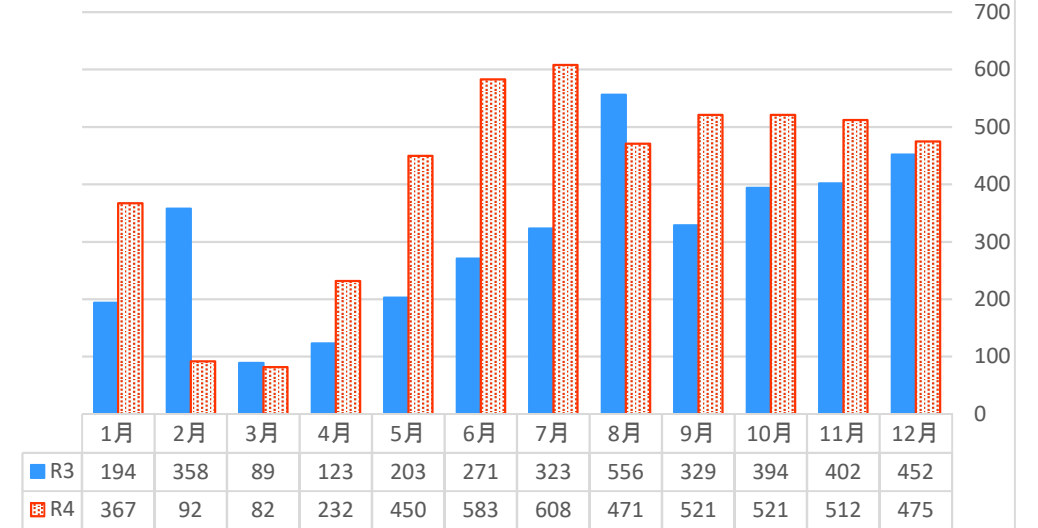

# 年別取扱高推移

単位：上段：数量：Kg  
下段：金額：円

年 別	種 別 取扱高	合 計	青 果 物				水 産 物			
			計	野 菜	果 実	加 工 品	計	鮮 魚	冷 凍 魚	塩 干・加 工 品
21年	数 量	19,712,560	6,724,509	3,654,169	2,780,821	289,519	12,988,051	11,996,884	757,669	233,498
	金 額	5,971,695,676	1,677,496,061	839,801,122	693,969,025	143,725,914	4,294,199,615	3,492,483,061	536,794,882	264,921,672
	平均単価	303	249	230	250	496	331	291	708	1,135
22年	数 量	18,761,838	6,044,351	3,297,398	2,489,563	257,390	12,717,487	11,436,146	1,074,629	206,712
	金 額	5,642,700,018	1,636,861,561	829,171,800	674,899,867	132,789,894	4,005,838,457	3,130,443,607	630,134,357	245,260,493
	平均単価	301	271	251	271	516	315	274	586	1,186
23年	数 量	17,743,125	5,459,016	3,106,688	2,127,998	224,330	12,284,109	10,892,155	1,216,707	175,247
	金 額	5,508,939,903	1,449,483,146	706,552,002	621,437,674	121,493,470	4,059,456,757	3,237,003,570	615,528,852	206,924,335
	平均単価	310	266	227	292	542	330	297	506	1,181
24年	数 量	14,725,327	5,765,051	3,488,936	2,065,261	210,854	8,960,276	7,865,759	916,655	177,862
	金 額	4,826,171,021	1,469,988,290	751,349,902	606,167,835	112,470,553	3,356,182,731	2,579,769,061	558,704,935	217,708,735
	平均単価	328	255	215	294	533	375	328	610	1,224
25年	数 量	22,949,001	5,622,984	3,320,465	2,101,367	201,152	17,326,017	16,059,671	1,111,898	154,448
	金 額	5,080,372,992	1,476,407,873	718,318,282	643,221,284	114,868,307	3,603,965,119	2,824,097,416	558,761,628	221,106,075
	平均単価	221	263	216	306	571	208	176	503	1,432
26年	数 量	17,152,747	5,116,384	2,652,448	2,285,997	177,939	12,036,363	10,853,557	999,390	183,416
	金 額	4,769,329,469	1,403,987,716	606,690,887	686,755,564	110,541,265	3,365,341,753	2,634,823,295	509,857,045	220,661,413
	平均単価	278	274	229	300	621	280	243	510	1,203
27年	数 量	18,986,526	4,723,734	2,429,793	2,126,215	167,726	14,262,792	13,239,909	834,604	188,279
	金 額	4,798,154,858	1,353,513,184	589,056,661	662,670,866	101,785,657	3,444,641,674	2,746,078,601	472,315,772	226,247,301
	平均単価	253	287	242	312	607	242	207	566	1,202
28年	数 量	17,536,162	4,467,182	2,246,328	2,064,483	156,371	13,068,980	12,330,872	561,146	176,962
	金 額	4,488,663,335	1,334,230,473	585,560,618	657,130,258	91,539,597	3,154,432,862	2,544,135,226	398,644,538	211,653,098
	平均単価	256	299	261	318	585	241	206	710	1,196
29年	数 量	9,695,117	4,325,272	2,235,259	1,938,958	151,055	5,369,845	4,764,251	393,613	211,981
	金 額	4,046,059,616	1,336,101,886	639,689,419	613,878,287	82,534,180	2,709,957,730	2,117,013,751	371,815,397	221,128,582
	平均単価	417	309	286	317	546	505	444	945	1,043
30年	数 量	18,127,069	4,095,408	2,206,061	1,750,307	139,040	14,031,661	13,136,684	655,630	239,347
	金 額	4,146,165,330	1,352,182,838	687,567,546	585,989,955	78,625,337	2,793,982,492	2,172,605,077	348,329,893	273,047,522
	平均単価	229	330	312	335	565	199	165	531	1,141
31年	数 量	13,142,472	4,090,511	2,079,255	1,886,483	124,773	9,051,961	8,176,977	640,189	234,795
	金 額	3,968,987,927	1,342,383,184	619,807,982	650,562,120	72,013,082	2,626,604,743	2,032,611,535	306,266,372	287,726,836
	平均単価	302	328	298	345	577	290	249	478	1,225
令和 2年	数 量	16,466,580	3,770,325	2,012,874	1,651,348	106,103	12,696,255	11,776,093	675,314	244,848
	金 額	3,842,799,362	1,303,063,616	595,816,279	637,935,772	69,311,565	2,539,735,746	1,975,488,877	273,959,377	290,287,492
	平均単価	233	346	296	386	653	200	168	406	1,186
令和 3年	数 量	13,622,247	3,223,166	1,769,399	1,351,136	102,631	10,399,081	9,492,121	680,519	226,441
	金 額	3,403,963,027	1,113,346,126	516,593,292	527,171,735	69,581,099	2,290,616,901	1,758,927,299	254,217,724	277,471,878
	平均単価	250	345	292	390	678	220	185	374	1,225
令和 4年	数 量	12,788,821	2,714,345	1,617,596	1,001,597	95,152	10,074,476	9,304,624	558,229	211,623
	金 額	3,607,179,134	1,036,764,029	531,521,724	439,014,725	66,227,580	2,570,415,105	2,074,720,953	237,536,892	258,157,260
	平均単価	282	382	329	438	696	255	223	426	1,220

# 年間取扱高推移グラフ（青果部）

## 【 野菜 】

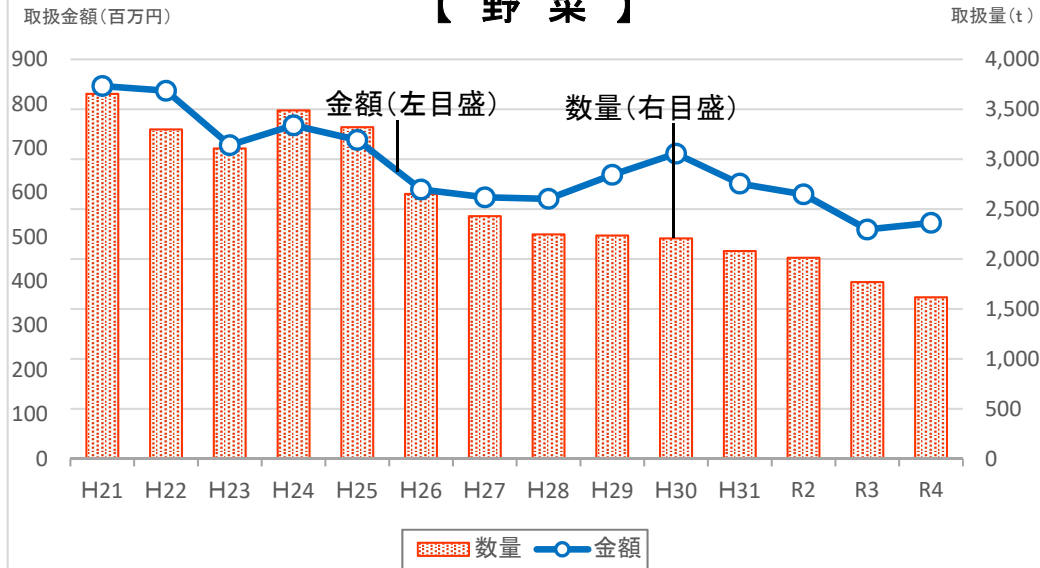

## 【 果実 】

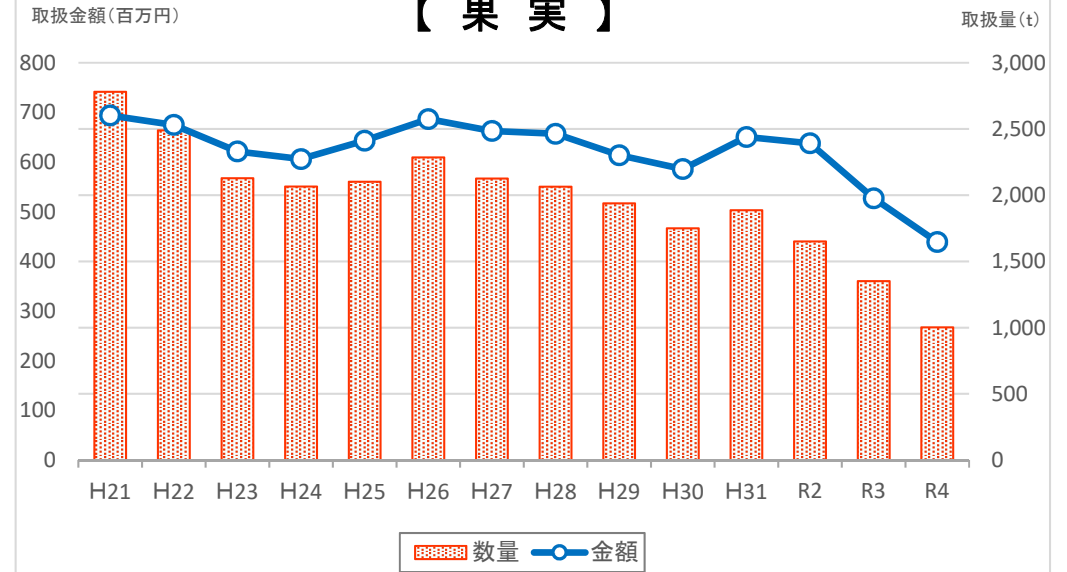

## 【 加工品その他 】

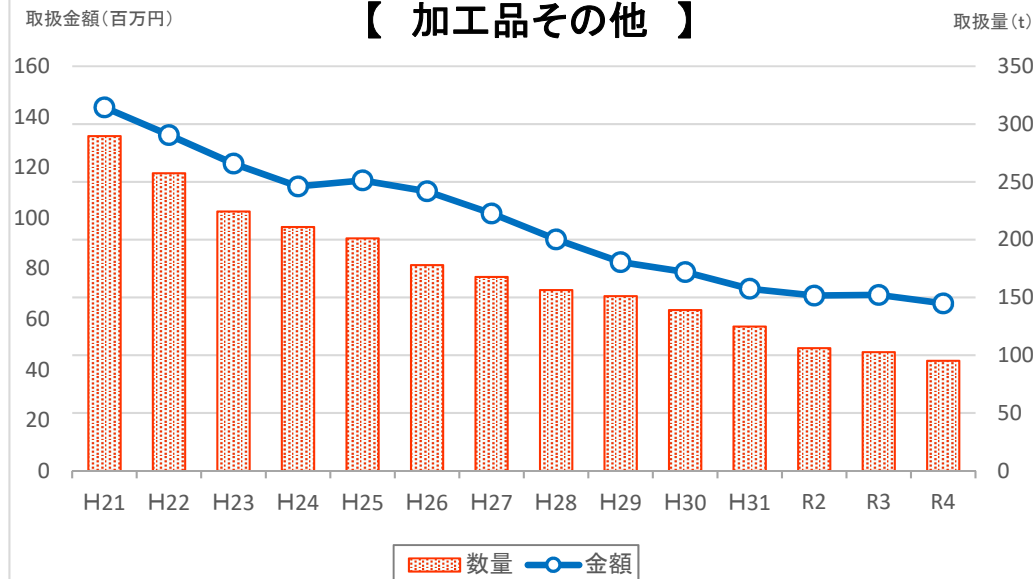

## 【 合計 】

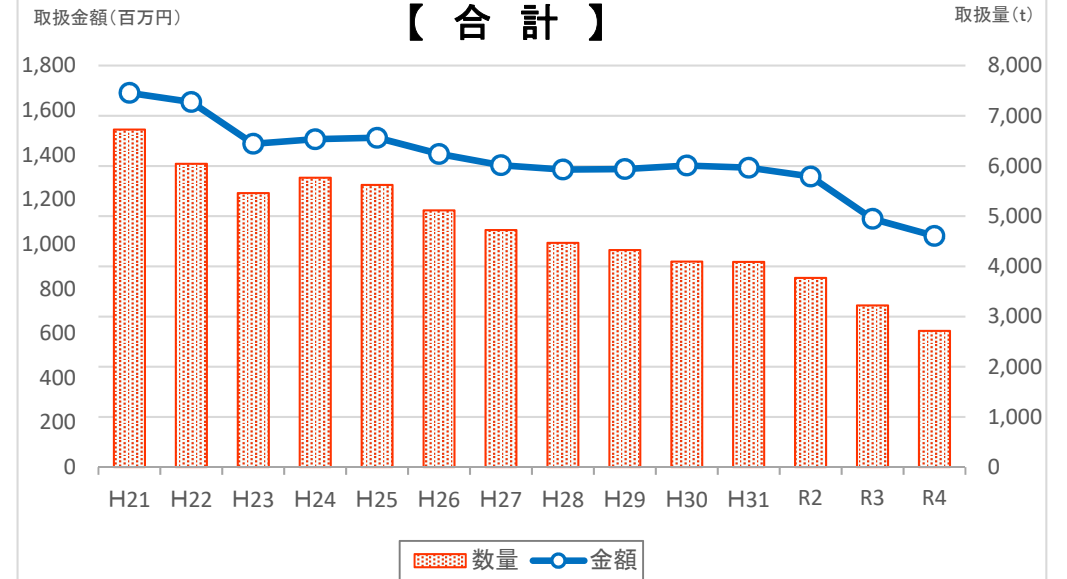

# 年間取扱高推移グラフ（水産物部）

## 【 鮮 魚 】

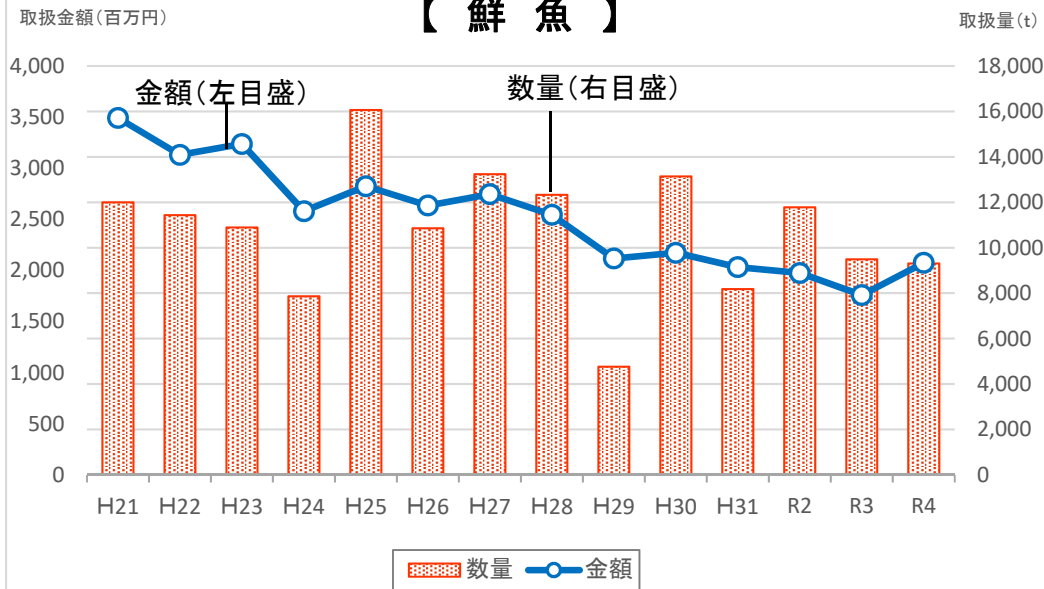

## 【 冷凍魚 】

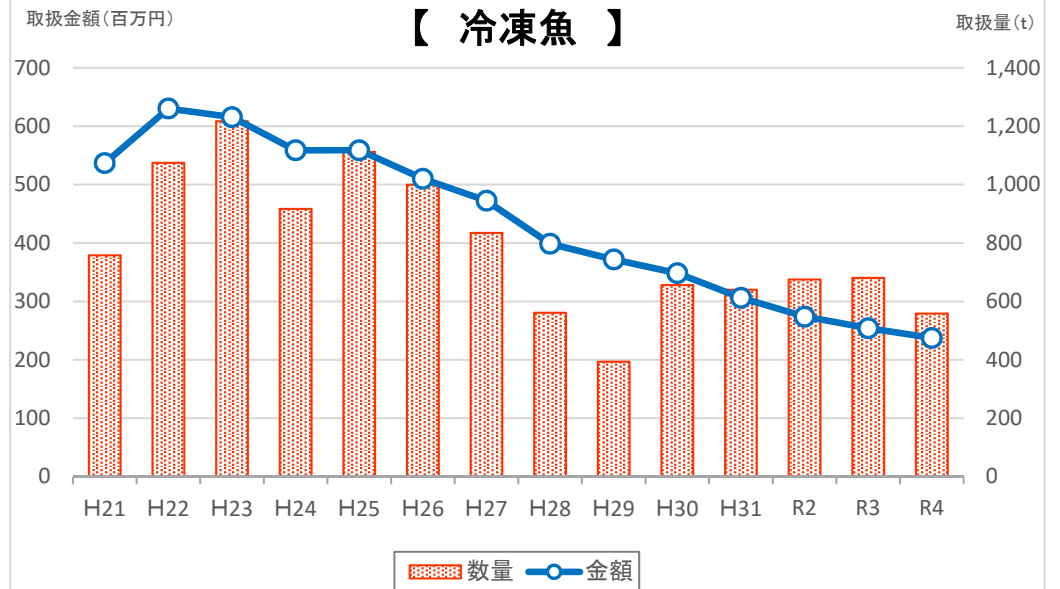

## 【 塩干・加工品 】

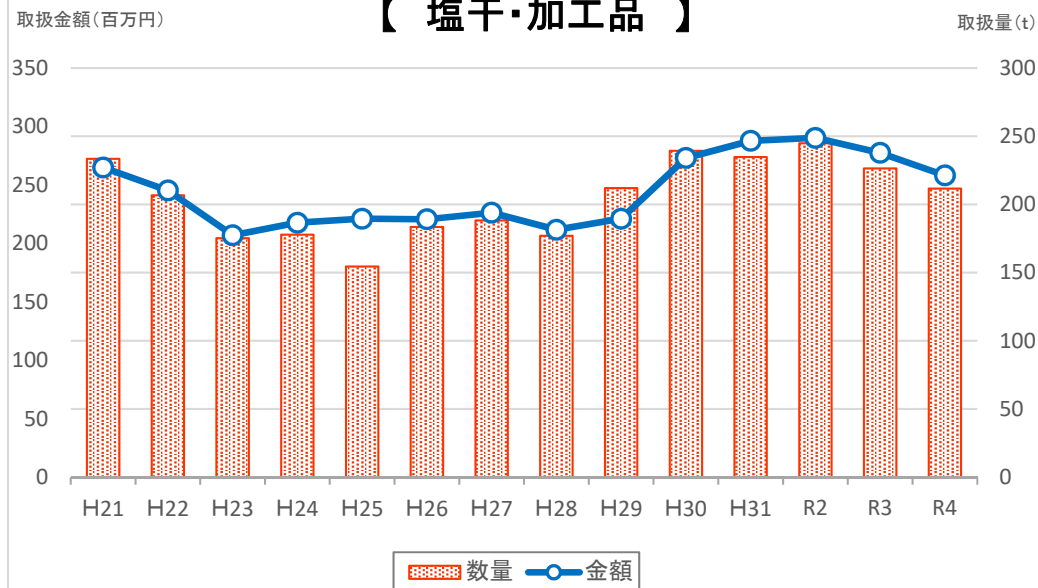

## 【 合 計 】

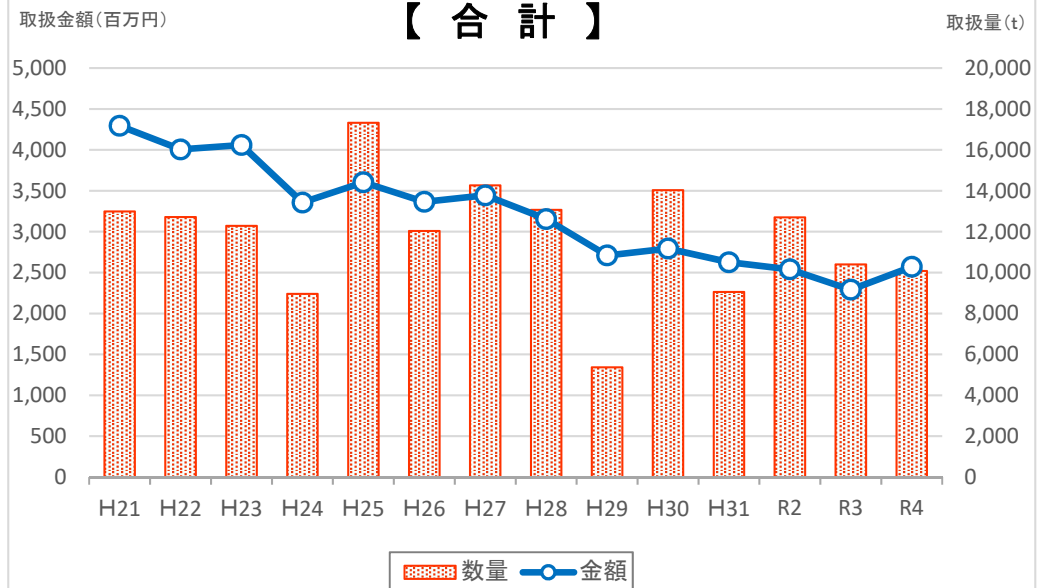

# 青果部

# 種別・県内・県外別取扱高表

種別		令和3年 (取扱高)	令和4年 (取扱高)	前年差異	前年比	構成比
野菜	県内	413,241 kg	352,613 kg	-60,628 kg	85.3%	21.8%
		163,586,343 円	143,686,712 円	-19,899,631 円	87.8%	27.0%
	県外	1,356,157 kg	1,264,983 kg	-91,174 kg	93.3%	78.2%
		353,006,949 円	387,835,012 円	34,828,063 円	109.9%	73.0%
	合計	1,769,398 kg	1,617,596 kg	-151,802 kg	91.4%	100%
		516,593,292 円	531,521,724 円	14,928,432 円	102.9%	100%
果実	県内	235,265 kg	270,521 kg	35,256 kg	115.0%	27.0%
		93,527,737 円	99,272,088 円	5,744,351 円	106.1%	22.6%
	県外	1,115,872 kg	731,077 kg	-384,795 kg	65.5%	73.0%
		433,643,998 円	339,742,637 円	-93,901,361 円	78.3%	77.4%
	合計	1,351,137 kg	1,001,598 kg	-349,539 kg	74.1%	100%
		527,171,735 円	439,014,725 円	-88,157,010 円	83.3%	100%
加工品 その他	県内	16,444 kg	19,793 kg	3,349 kg	120.4%	20.8%
		34,610,090 円	34,352,400 円	-257,690 円	99.3%	51.9%
	県外	86,187 kg	75,360 kg	-10,827 kg	87.4%	79.2%
		34,971,009 円	31,875,180 円	-3,095,829 円	91.1%	48.1%
	合計	102,631 kg	95,153 kg	-7,478 kg	92.7%	100%
		69,581,099 円	66,227,580 円	-3,353,519 円	95.2%	100%
県内合計		664,950 kg	642,927 kg	-22,023 kg	96.7%	23.7%
		291,724,170 円	277,311,200 円	-14,412,970 円	95.1%	26.7%
県外合計		2,558,216 kg	2,071,420 kg	-486,796 kg	81.0%	76.3%
		821,621,956 円	759,452,829 円	-62,169,127 円	92.4%	73.3%
総合計		3,223,166 kg	2,714,347 kg	-508,819 kg	84.2%	100%
		1,113,346,126 円	1,036,764,029 円	-76,582,097 円	93.1%	100%

# 種別・県内・県外別取扱高表(月別)

上段:数量:Kg  
単位:下段:金額:円

種別/月別		合計	1月	2月	3月	4月	5月	6月	7月	8月	9月	10月	11月	12月
野	県内	352,613	20,484	18,476	19,085	31,906	23,348	41,147	28,899	27,998	22,382	34,771	37,994	46,123
		143,686,712	9,770,181	8,777,761	9,761,960	13,430,332	12,523,121	11,359,853	9,996,783	10,014,420	10,949,958	16,284,788	15,045,104	15,772,451
菜	県外	1,264,983	145,596	122,289	138,362	108,294	103,230	69,611	59,563	72,207	118,732	109,371	96,616	121,112
		387,835,012	37,253,745	33,582,145	43,837,270	39,542,242	34,170,351	26,030,890	21,430,756	23,378,639	32,237,253	31,689,721	27,264,648	37,417,352
実	計	1,617,596	166,080	140,765	157,447	140,200	126,578	110,758	88,462	100,205	141,114	144,142	134,610	167,235
		531,521,724	47,023,926	42,359,906	53,599,230	52,972,574	46,693,472	37,390,743	31,427,539	33,393,059	43,187,211	47,974,509	42,309,752	53,189,803
果	県内	270,521	1,090	30			545	2,700	75,383	81,800	77,522	29,519	1,308	624
		99,272,088	231,012	22,248			627,629	1,136,376	22,344,950	38,208,970	25,662,778	10,293,536	518,719	225,870
実	県外	731,077	80,821	76,748	53,244	42,830	44,751	38,425	30,324	38,805	40,221	66,700	83,301	134,907
		339,742,637	27,425,009	25,880,191	20,797,422	22,639,596	22,090,468	21,700,567	22,445,646	34,128,214	27,831,026	31,126,427	30,814,498	52,863,573
加工品その他	計	1,001,598	81,911	76,778	53,244	42,830	45,296	41,125	105,707	120,605	117,743	96,219	84,609	135,531
		439,014,725	27,656,021	25,902,439	20,797,422	22,639,596	22,718,097	22,836,943	44,790,596	72,337,184	53,493,804	41,419,963	31,333,217	53,089,443
県内合計	県内	19,793	525	350	661	135	677	167	565	1,995	65	509	2,446	11,698
		34,352,400	359,621	-121,313	124,399	103,823	232,734	118,461	743,244	1,304,729	230,092	461,987	4,039,433	26,755,190
県外合計	県外	75,360	5,101	5,168	6,470	6,651	6,486	6,557	6,621	6,838	5,737	5,570	5,689	8,472
		31,875,180	1,643,841	2,266,821	2,902,691	2,740,373	2,285,376	2,135,173	2,851,447	2,663,351	3,374,282	2,317,660	2,046,703	4,647,462
総合計	計	95,153	5,626	5,518	7,131	6,786	7,163	6,724	7,186	8,833	5,802	6,079	8,135	20,170
		66,227,580	2,003,462	2,145,508	3,027,090	2,844,196	2,518,110	2,253,634	3,594,691	3,968,080	3,604,374	2,779,647	6,086,136	31,402,652
県内合計	県内	642,927	22,099	18,856	19,746	32,041	24,570	44,014	104,847	111,793	99,969	64,799	41,748	58,445
		277,311,200	10,360,814	8,678,696	9,886,359	13,534,155	13,383,484	12,614,690	33,084,977	49,528,119	36,842,828	27,040,311	19,603,256	42,753,511
県外合計	県外	2,071,420	231,518	204,205	198,076	157,775	154,467	114,593	96,508	117,850	164,690	181,641	185,606	264,491
		759,452,829	66,322,595	61,729,157	67,537,383	64,922,211	58,546,195	49,866,630	46,727,849	60,170,204	63,442,561	65,133,808	60,125,849	94,928,387
総合計	計	2,714,347	253,617	223,061	217,822	189,816	179,037	158,607	201,355	229,643	264,659	246,440	227,354	322,936
		1,036,764,029	76,683,409	70,407,853	77,423,742	78,456,366	71,929,679	62,481,320	79,812,826	109,698,323	100,285,389	92,174,119	79,729,105	137,681,898

# 種別・県内・県外別取扱高表(グラフ)

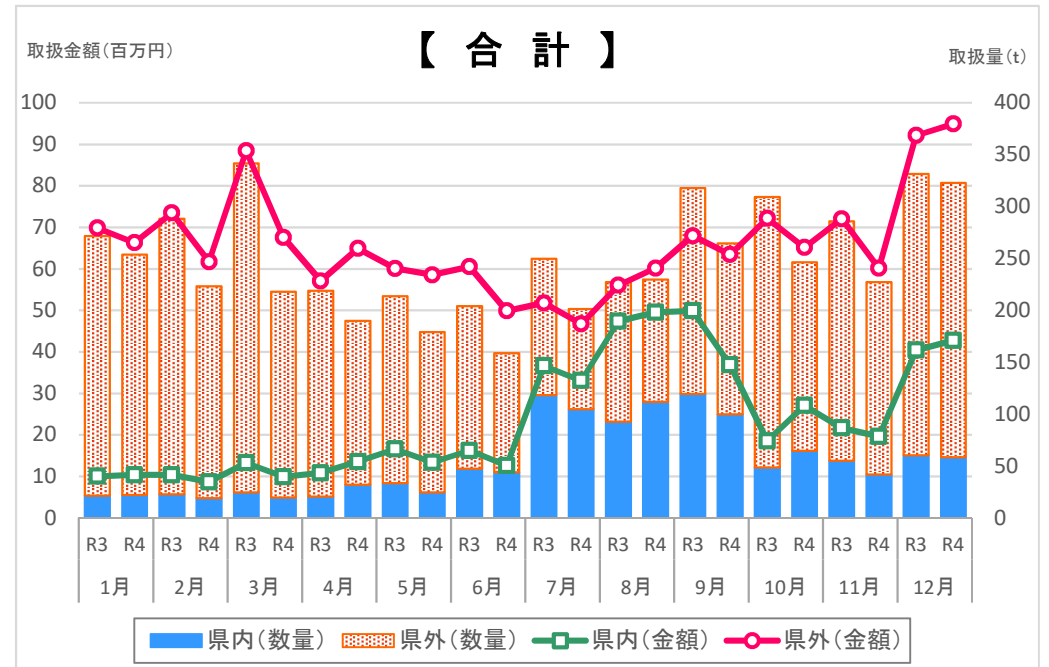
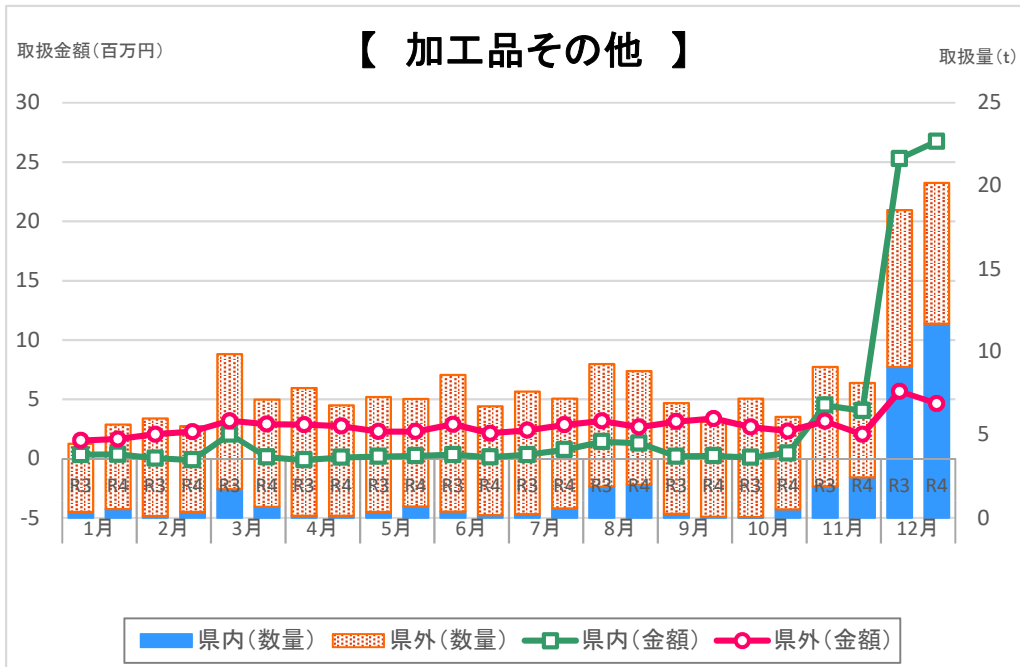
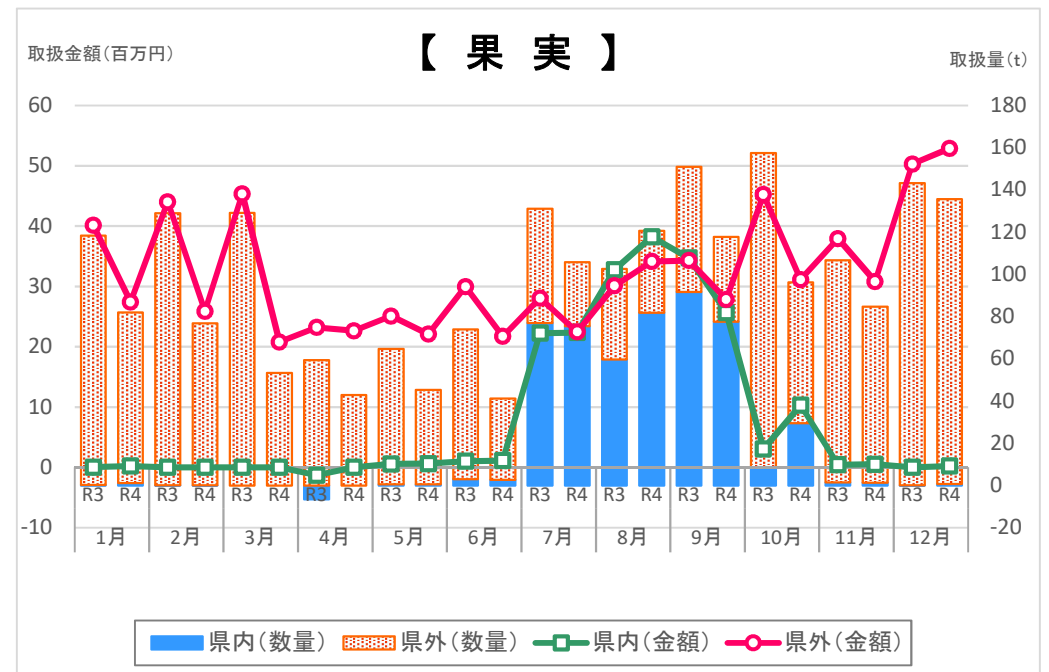
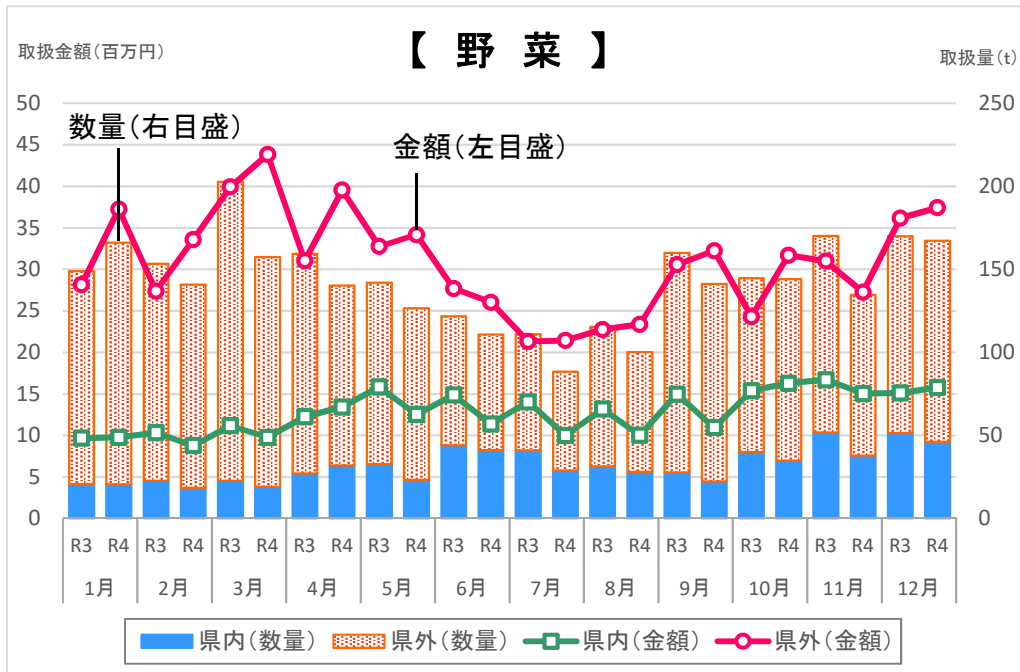

# 産地別取扱高順位表(合計)

## ■数量

順位	産地名	数量(kg)	金額(円)	構成比
1	石川	642,925	277,311,200	23.7%
2	北海道	463,689	99,155,719	17.1%
3	長野	266,983	105,015,791	9.8%
4	愛知	234,955	88,277,631	8.7%
5	愛媛	144,245	60,374,258	5.3%
6	和歌山	125,133	34,345,229	4.6%
7	フィリピン	105,586	23,797,293	3.9%
8	青森	86,529	31,455,994	3.2%
9	茨城	83,312	24,298,631	3.1%
10	岐阜	57,852	14,205,915	2.1%
	その他	503,136	278,526,368	18.5%
総合計		2,714,345	1,036,764,029	100.0%

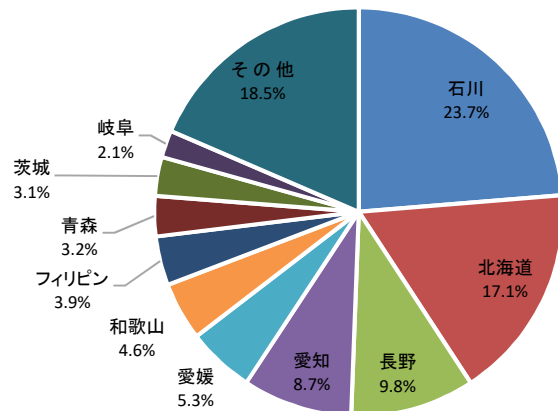

## ■金額

順位	産地名	金額(円)	数量(kg)	構成比
1	石川	277,311,200	642,925	26.7%
2	長野	105,015,791	266,983	10.1%
3	北海道	99,155,719	463,689	9.6%
4	愛知	88,277,631	234,955	8.5%
5	愛媛	60,374,258	144,245	5.8%
6	和歌山	34,345,229	125,133	3.3%
7	青森	31,455,994	86,529	3.0%
8	熊本	30,417,274	48,844	2.9%
9	ニュージーランド	27,267,693	41,288	2.6%
10	茨城	24,298,631	83,312	2.3%
	その他	258,844,609	576,441	25.0%
総合計		1,036,764,029	2,714,345	100.0%

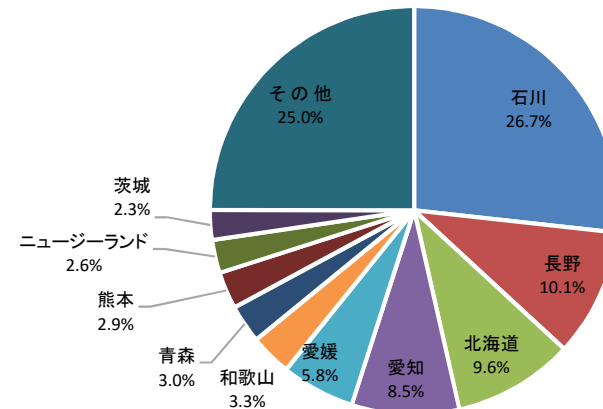

# 産地別取扱高順位表(野菜)

## ■数量

順位	産地名	数量(kg)	金額(円)	構成比
1	北海道	462,369	97,038,770	28.6%
2	石川	352,613	143,686,712	21.8%
3	愛知	170,212	49,687,337	10.5%
4	長野	164,691	41,373,530	10.2%
5	茨城	81,029	21,138,970	5.0%
6	千葉	42,049	7,789,472	2.6%
7	青森	41,662	15,740,674	2.6%
8	高知	36,876	22,922,483	2.3%
9	熊本	32,621	22,314,886	2.0%
10	岐阜	29,533	7,287,287	1.8%
	その他	203,942	102,541,603	12.6%
総合計		1,617,596	531,521,724	100.0%

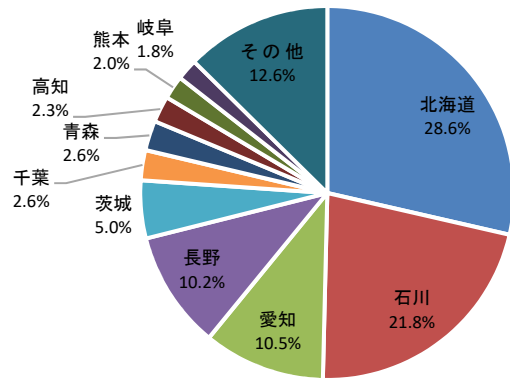

## ■金額

順位	産地名	金額(円)	数量(kg)	構成比
1	石川	143,686,712	352,613	27.0%
2	北海道	97,038,770	462,369	18.3%
3	愛知	49,687,337	170,212	9.3%
4	長野	41,373,530	164,691	7.8%
5	高知	22,922,483	36,876	4.3%
6	熊本	22,314,886	32,621	4.2%
7	茨城	21,138,970	81,029	4.0%
8	青森	15,740,674	41,662	3.0%
9	宮崎	10,343,543	17,878	1.9%
10	長崎	9,018,621	19,280	1.7%
	その他	98,256,198	238,366	18.5%
総合計		531,521,724	1,617,596	100.0%

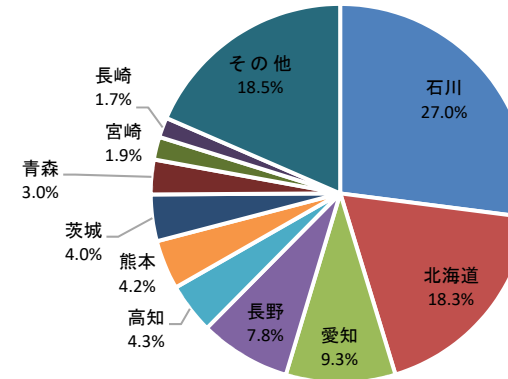

# 産地別取扱高順位表(果実)

## ■数量

順位	産地名	数量(kg)	金額(円)	構成比
1	石川	270,521	99,272,088	27.0%
2	愛媛	129,304	54,649,155	12.9%
3	和歌山	120,235	32,061,908	12.0%
4	フィリピン	105,541	23,768,348	10.5%
5	長野	101,353	62,205,276	10.1%
6	愛知	63,309	38,206,911	6.3%
7	青森	44,867	15,715,320	4.5%
8	ニュージーランド	34,588	25,802,453	3.5%
9	静岡	20,619	7,338,494	2.1%
10	熊本	16,179	8,032,191	1.6%
	その他	95,081	71,962,581	9.5%
総合計		1,001,597	439,014,725	100.0%

## ■金額

順位	産地名	金額(円)	数量(kg)	構成比
1	石川	99,272,088	270,521	22.6%
2	長野	62,205,276	101,353	14.2%
3	愛媛	54,649,155	129,304	12.4%
4	愛知	38,206,911	63,309	8.7%
5	和歌山	32,061,908	120,235	7.3%
6	山梨	26,562,949	15,357	6.1%
7	ニュージーランド	25,802,453	34,588	5.9%
8	フィリピン	23,768,348	105,541	5.4%
9	青森	15,715,320	44,867	3.6%
10	熊本	8,032,191	16,179	1.8%
	その他	52,738,126	100,343	12.0%
総合計		439,014,725	1,001,597	100.0%

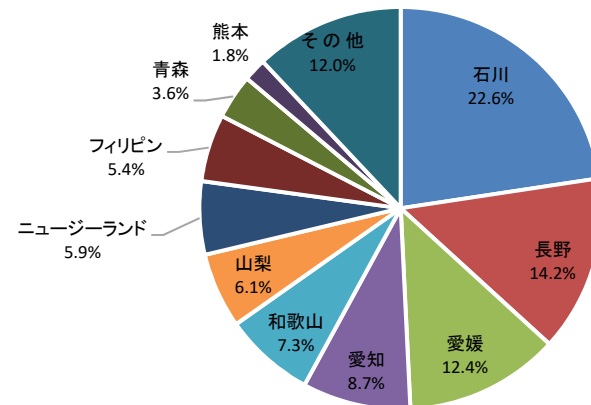
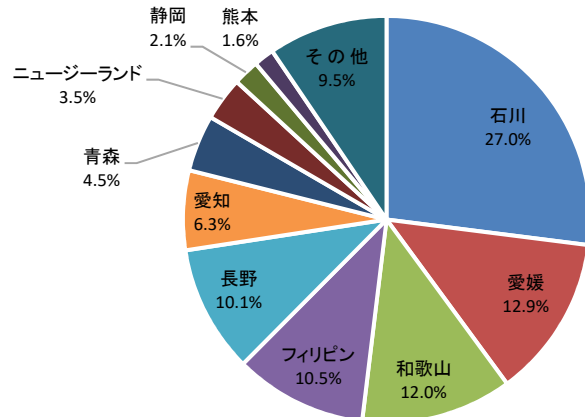

# 産地別取扱高順位表(加工品その他)

## ■数量

順位	産地名	数量(kg)	金額(円)	構成比
1	富山	31,907	10,647,417	33.5%
2	岐阜	27,154	6,415,450	28.5%
3	石川	19,792	34,352,400	20.8%
4	長崎	3,246	1,425,656	3.4%
5	愛媛	1,893	617,127	2.0%
6	静岡	1,679	373,915	1.8%
7	愛知	1,434	383,383	1.5%
8	北海道	1,119	1,957,001	1.2%
9	和歌山	1,017	715,479	1.1%
10	中国	1,003	892,134	1.1%
	その他	4,909	8,447,618	5.2%
総合計		95,152	66,227,580	100.0%

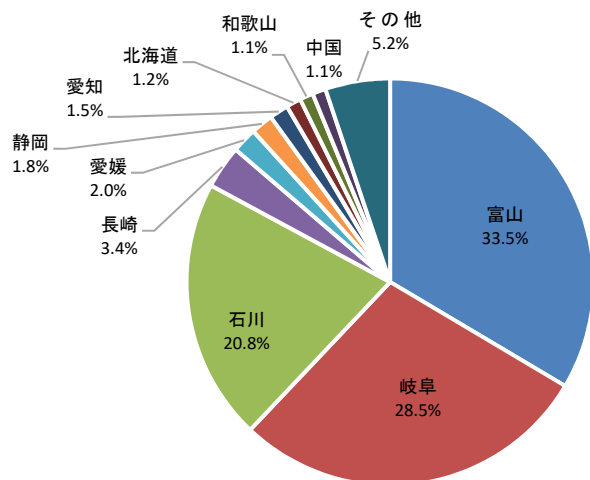

## ■金額

順位	産地名	金額(円)	数量(kg)	構成比
1	石川	34,352,400	19,792	51.9%
2	富山	10,647,417	31,907	16.1%
3	岐阜	6,415,450	27,154	9.7%
4	宮崎	2,178,005	954	3.3%
5	北海道	1,957,001	1,119	3.0%
6	茨城	1,947,204	612	2.9%
7	長野	1,436,985	939	2.2%
8	長崎	1,425,656	3,246	2.2%
9	アメリカ	970,184	656	1.5%
10	中国	892,134	1,003	1.3%
	その他	4,005,144	7,770	6.0%
総合計		66,227,580	95,152	100.0%

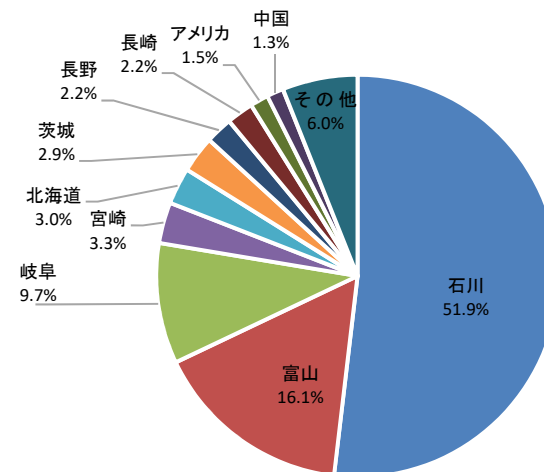

# 品目別取扱高順位表(野菜)

## ■数量

順位	品目名	数量 (kg)	金額 (円)	構成比
1	玉葱	445,240	88,968,507	27.5%
2	キャベツ	173,923	21,805,061	10.8%
3	白菜	95,903	10,761,515	5.9%
4	トマト	86,235	43,670,412	5.3%
5	大根	83,957	14,381,407	5.2%
6	人参	78,458	17,413,596	4.9%
7	葱	71,460	34,235,228	4.4%
8	馬鈴薯	58,679	15,846,291	3.6%
9	しめじ	51,358	29,409,689	3.2%
10	甘薯	41,403	16,295,176	2.6%
	その他	430,981	238,734,842	26.6%
総合計		1,617,596	531,521,724	100.0%

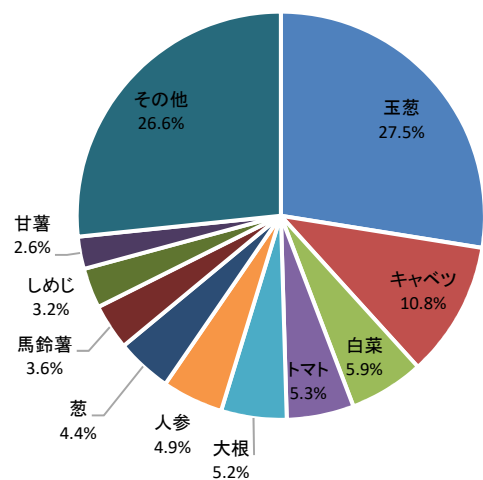

## ■金額

順位	品目名	金額 (円)	数量 (kg)	構成比
1	玉葱	88,968,507	445,240	16.7%
2	トマト	43,670,412	86,235	8.2%
3	葱	34,235,228	71,460	6.4%
4	しめじ	29,409,689	51,358	5.5%
5	キャベツ	21,805,061	173,923	4.1%
6	ピーマン	21,738,953	36,625	4.1%
7	レタス	21,384,994	32,948	4.0%
8	胡瓜	18,053,306	40,833	3.4%
9	人参	17,413,596	78,458	3.3%
10	甘薯	16,295,176	41,403	3.1%
	その他	218,546,802	559,113	41.1%
総合計		531,521,724	1,617,596	100.0%

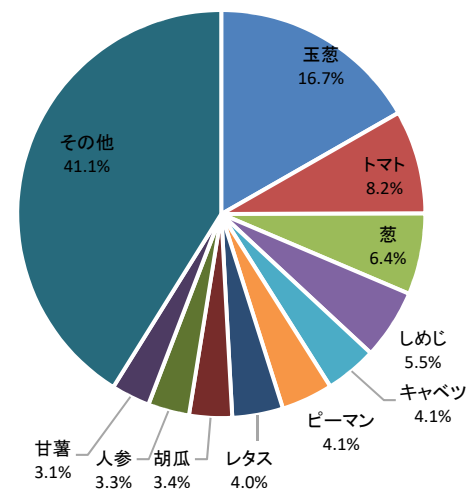

# 品目別取扱高順位表(果実)

## ■数量

順位	品目名	数量 (kg)	金額 (円)	構成比
1	みかん	250,446	92,228,789	25.0%
2	梨	170,787	65,195,693	17.1%
3	リンゴ	121,241	43,227,298	12.1%
4	バナナ	98,537	21,778,879	9.8%
5	西瓜	98,374	23,819,561	9.8%
6	キウイ	37,602	27,755,855	3.8%
7	その他柑橘類	36,670	20,937,346	3.7%
8	葡萄	28,870	54,297,692	2.9%
9	伊予柑	25,529	7,464,499	2.5%
10	苺	21,741	23,759,507	2.2%
	その他	111,800	58,549,606	11.2%
総合計		1,001,597	439,014,725	100.0%

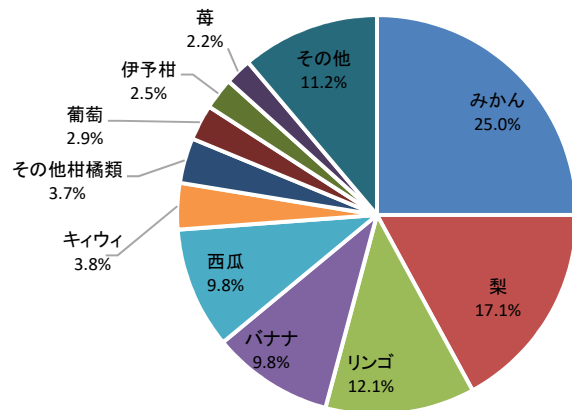

## ■金額

順位	品目名	金額 (円)	数量 (kg)	構成比
1	みかん	92,228,789	250,446	21.0%
2	梨	65,195,693	170,787	14.9%
3	葡萄	54,297,692	28,870	12.4%
4	リンゴ	43,227,298	121,241	9.8%
5	キウイ	27,755,855	37,602	6.3%
6	西瓜	23,819,561	98,374	5.4%
7	苺	23,759,507	21,741	5.4%
8	バナナ	21,778,879	98,537	5.0%
9	その他柑橘類	20,937,346	36,670	4.8%
10	貴陽すもも	16,252,988	18,147	3.7%
	その他	49,761,117	119,182	11.3%
総合計		439,014,725	1,001,597	100.0%

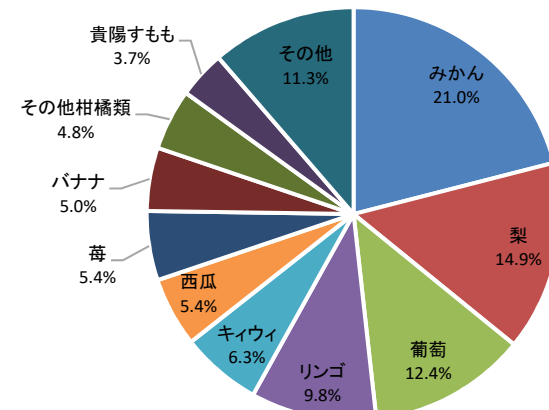

# 品目別取扱高順位表(加工品その他)

## ■数量

順位	品目名	数量 (kg)	金額 (円)	構成比
1	鶏卵類	33,686	11,311,287	35.4%
2	加工野菜	27,510	4,518,065	28.9%
3	ハチミツ(その他)	13,423	15,471,974	14.1%
4	乾燥果実	7,864	18,461,672	8.3%
5	野菜果実ジュース	5,696	4,539,144	6.0%
6	花(その他)	2,347	2,890,630	2.5%
7	乾燥野菜	2,015	5,516,043	2.1%
8	野菜水煮	1,851	2,523,697	1.9%
9	苗	643	209,429	0.7%
10	おかし類	72	17,107	0.1%
	その他	47	768,532	0.0%
総合計		95,152	66,227,580	100.0%

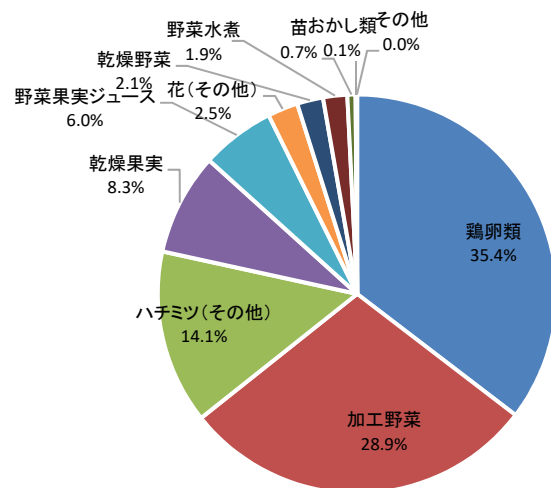

## ■金額

順位	品目名	金額 (円)	数量 (kg)	構成比
1	乾燥果実	18,461,672	7,864	27.9%
2	ハチミツ(その他)	15,471,974	13,423	23.4%
3	鶏卵類	11,311,287	33,686	17.1%
4	乾燥野菜	5,516,043	2,015	8.3%
5	野菜果実ジュース	4,539,144	5,696	6.9%
6	加工野菜	4,518,065	27,510	6.8%
7	花(その他)	2,890,630	2,347	4.4%
8	野菜水煮	2,523,697	1,851	3.8%
9	蓬菜	685,621	-36	1.0%
10	苗	209,429	643	0.3%
	その他	100,018	154	0.2%
総合計		66,227,580	95,152	100.0%

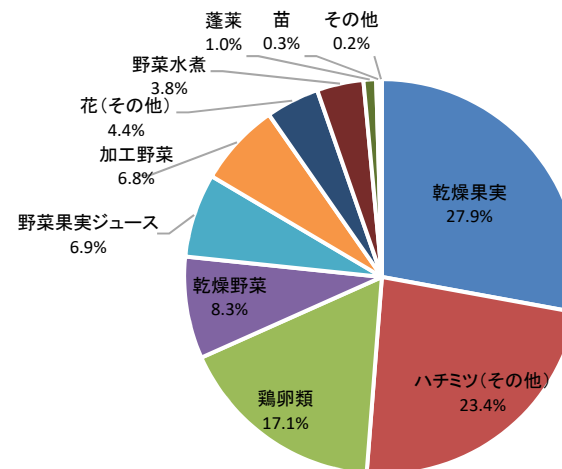

# 品目別・月別取扱高グラフ ※取扱数量 上位30品目

## 【 ①玉葱 】

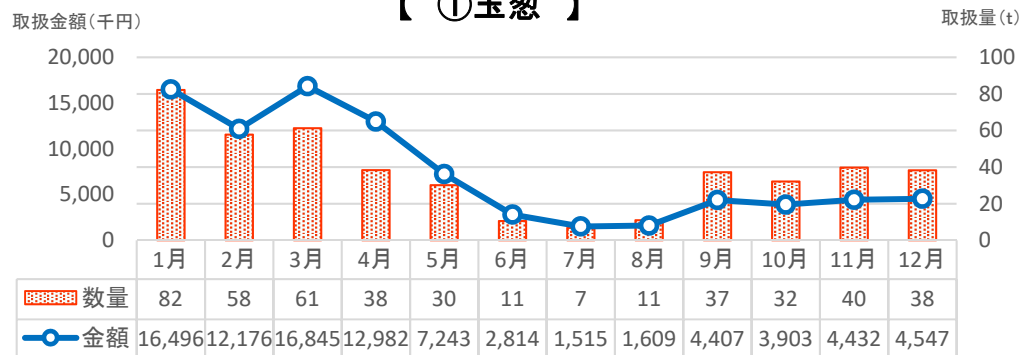

## 【 ④梨 】

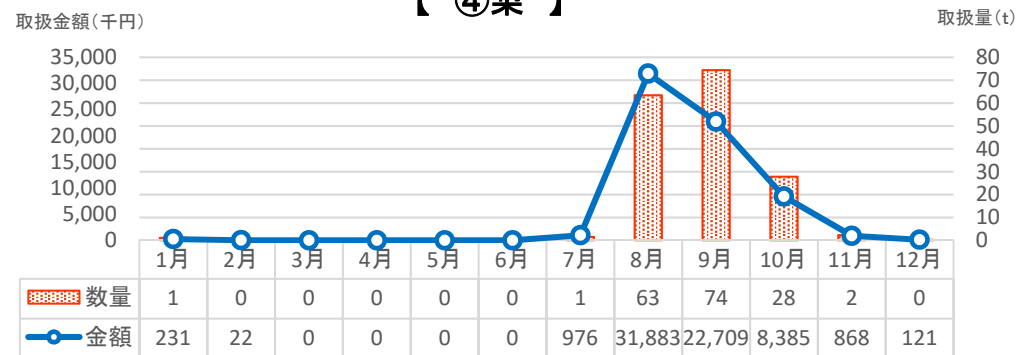

## 【 ②みかん 】

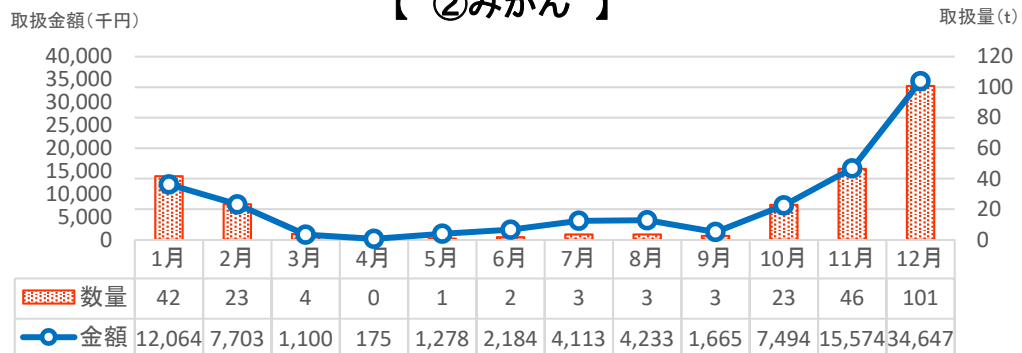

## 【 ⑤リンゴ 】

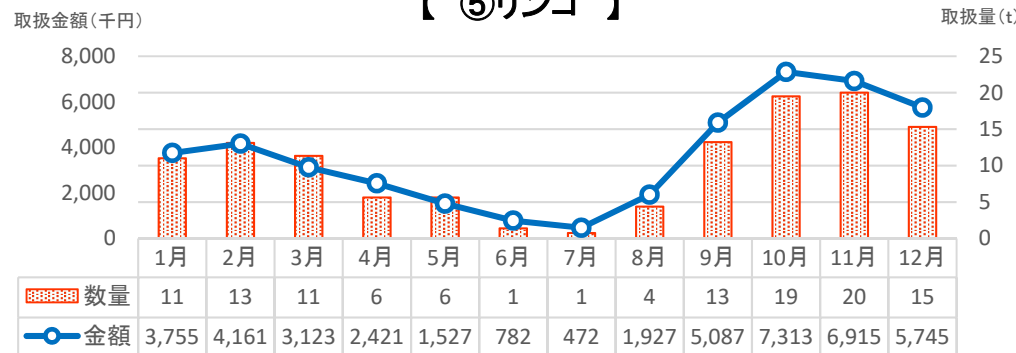

## 【 ③キャベツ 】

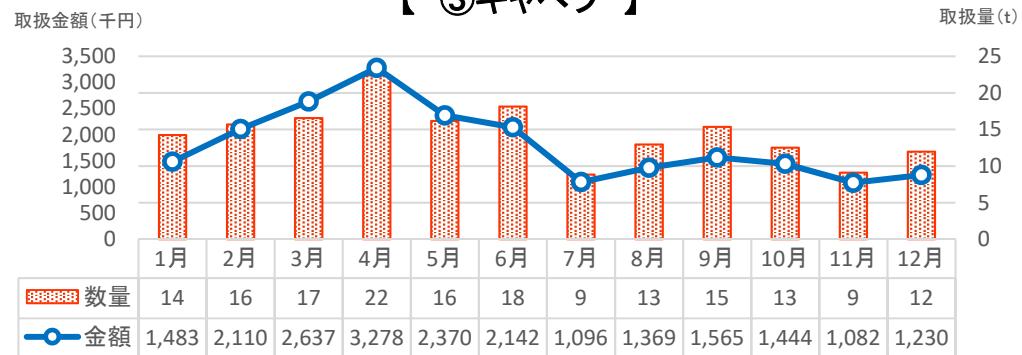

## 【 ⑥バナナ 】

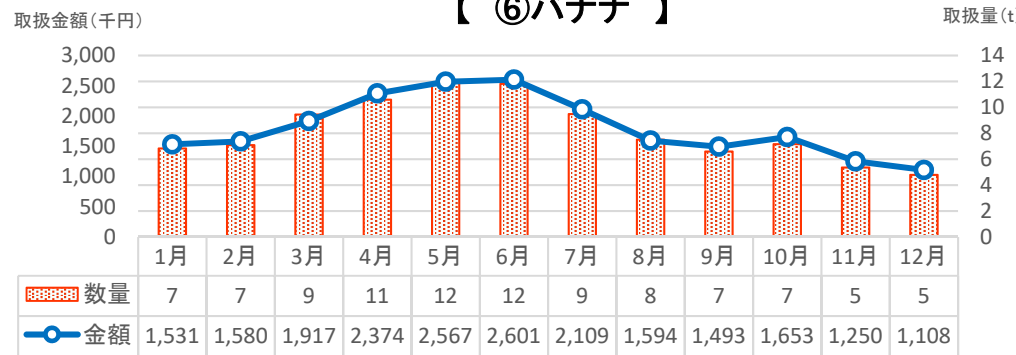

# 品目別・月別取扱高グラフ ※取扱数量 上位30品目

## 【 ⑦西瓜 】



## 【 ⑩大根 】



## 【 ⑧白菜 】

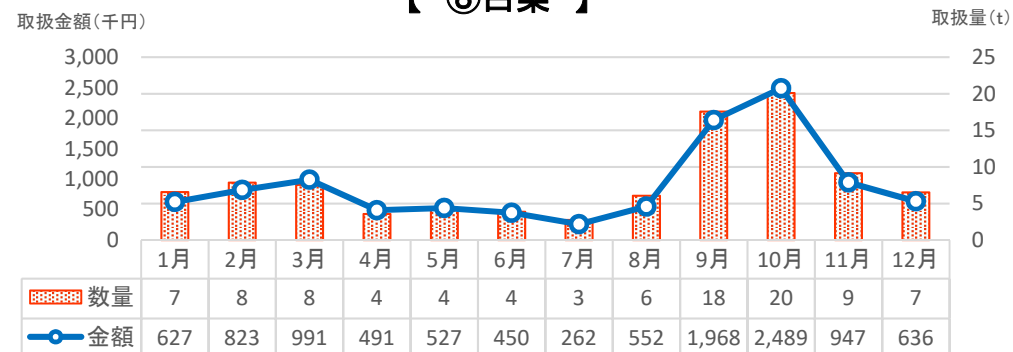

## 【 ⑪人参 】



## 【 ⑨トマト 】

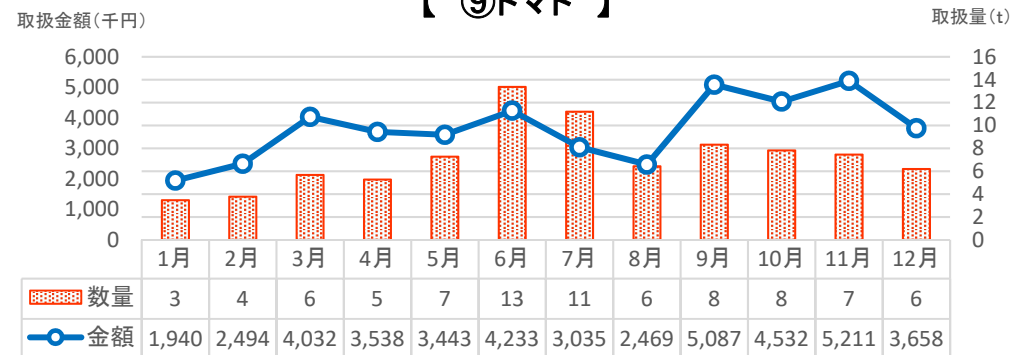

## 【 ⑫葱 】

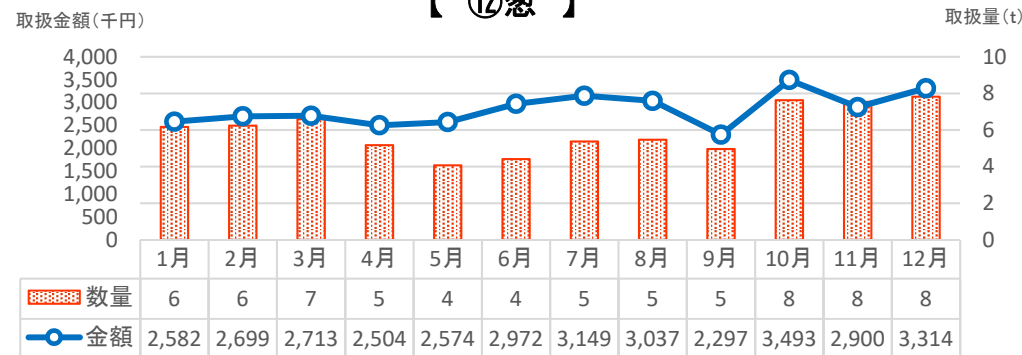

# 品目別・月別取扱高グラフ ※取扱数量 上位30品目

## 【 ⑬馬鈴薯 】



## 【 ⑯胡瓜 】



## 【 ⑭しめじ 】

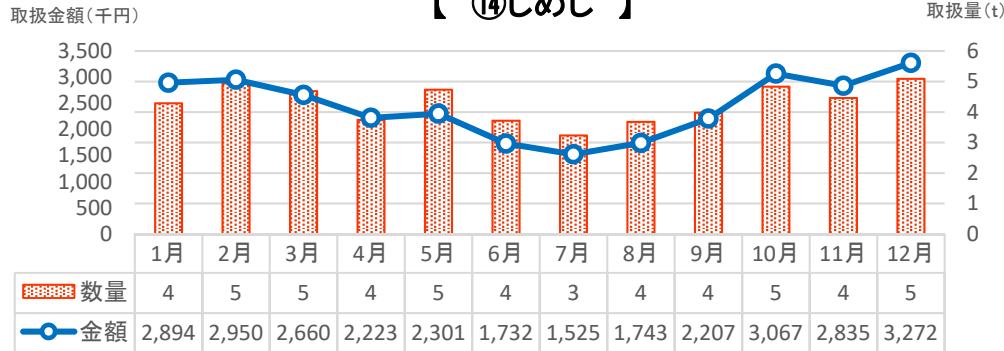

## 【 ⑰キウイ 】

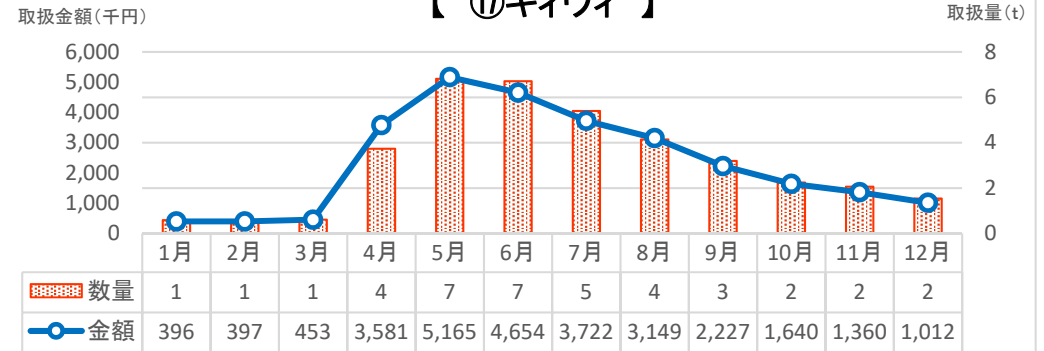

## 【 ⑮甘藷 】

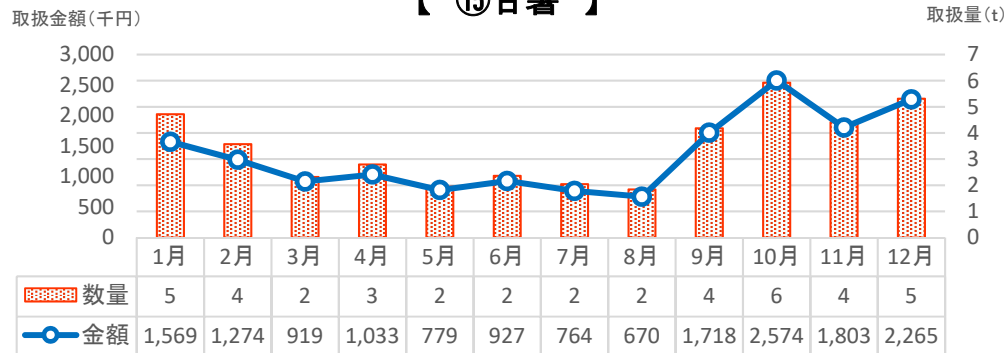

## 【 ⑩長芋 】

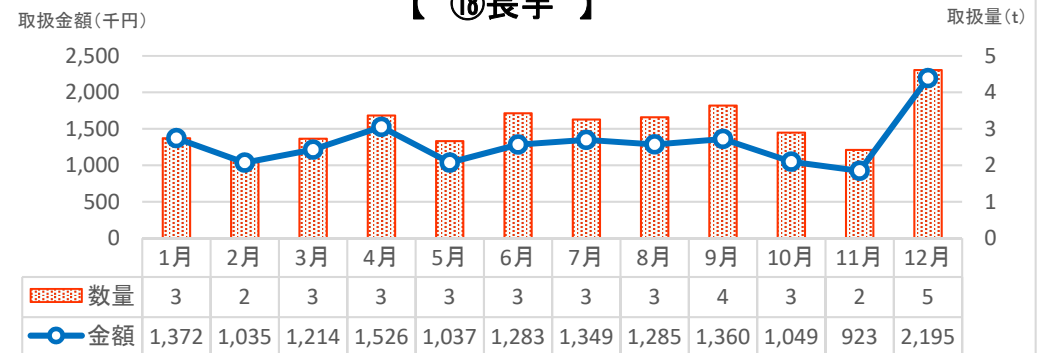

# 品目別・月別取扱高グラフ ※取扱数量 上位30品目

## 【 ⑱加工野菜 】



## 【 ㉒鶏卵類 】



## 【 ㉓その他柑橘類 】



## 【 ㉓レタス 】



## 【 ㉑ピーマン 】



## 【 ㉔南瓜 】



# 品目別・月別取扱高グラフ ※取扱数量 上位30品目

## 【 ②⑤苗 】

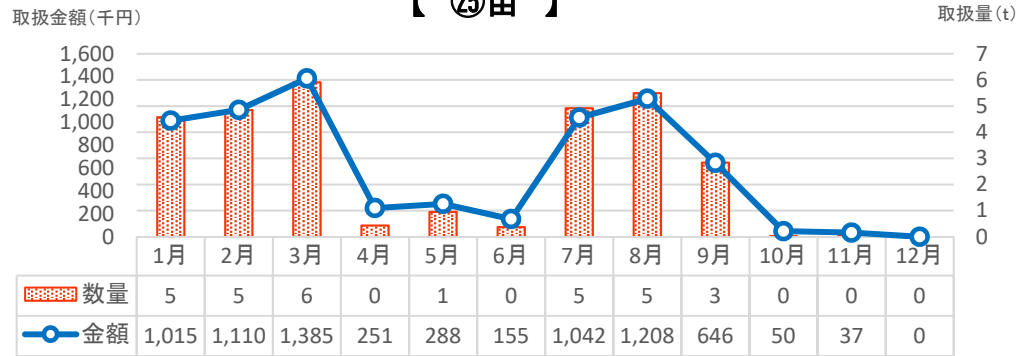

## 【 ②⑧えのき 】

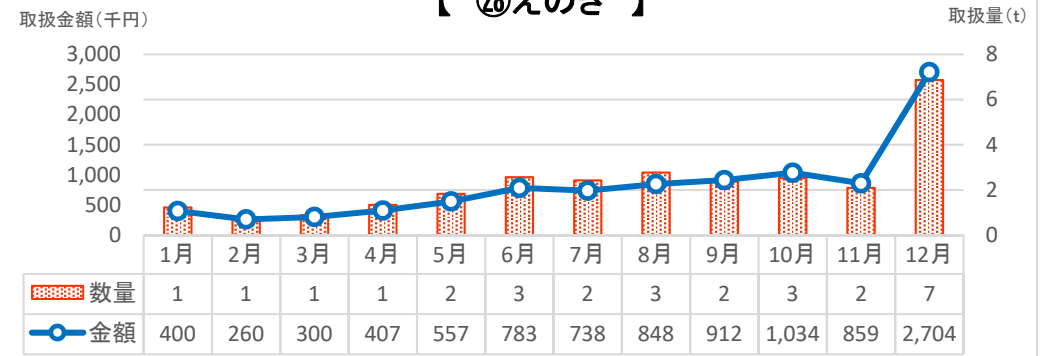

## 【 ②⑥かぶ 】

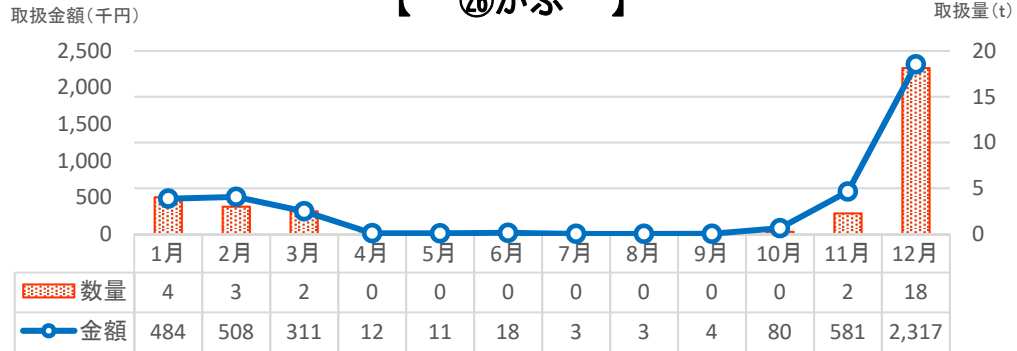

## 【 ②⑨伊予柑 】

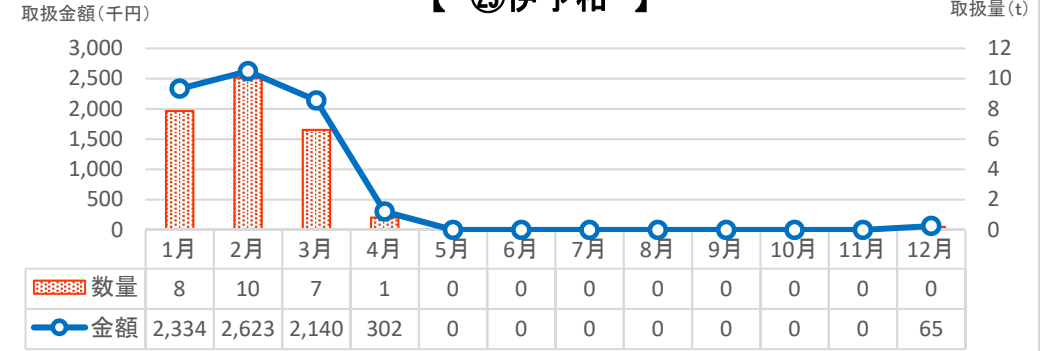

## 【 ②⑦葡萄 】



## 【 ③⑩苺 】

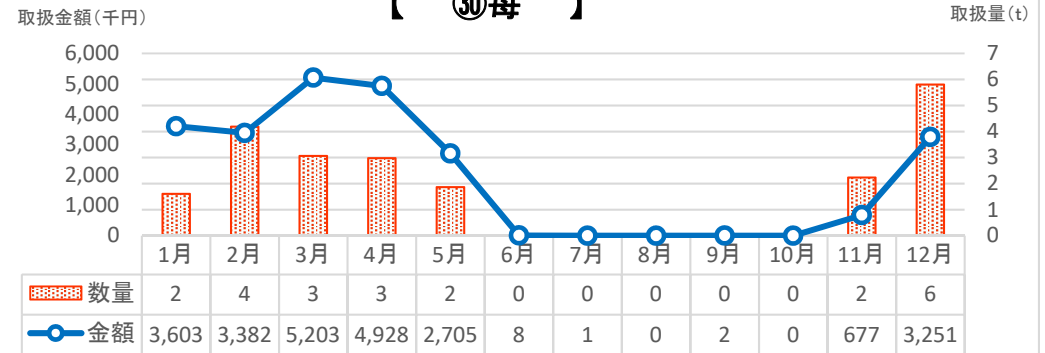

品目別・産地別取扱量 ※取扱数量 上位30品目

品目	入荷先	数量	構成比
① 玉葱	北海道	374,302 kg	84.1%
	愛知	36,159 kg	8.1%
	愛媛	9,780 kg	2.2%
	佐賀	6,215 kg	1.4%
	兵庫	5,940 kg	1.3%
	石川	5,185 kg	1.2%
	その他	7,660 kg	1.7%
	合計	445,241 kg	100%
	② みかん	和歌山	87,335 kg
	愛媛	78,107 kg	31.2%
	愛知	41,012 kg	16.4%
	静岡	19,363 kg	7.7%
	徳島	6,477 kg	2.6%
	石川	100 kg	0.0%
	その他	18,053 kg	7.2%
	合計	250,447 kg	100%
③ キャベツ	愛知	96,230 kg	55.3%
	長野	45,880 kg	26.4%
	石川	28,798 kg	16.6%
	群馬	1,110 kg	0.6%
	大阪	740 kg	0.4%
	茨城	685 kg	0.4%
	その他	480 kg	0.3%
	合計	173,923 kg	100%
	④ 梨	長野	166,169 kg
青森		3,512 kg	2.1%
新潟		765 kg	0.4%
岩手		250 kg	0.1%
山形		79 kg	0.0%
石川		12 kg	0.0%
その他		-	-
合計		170,787 kg	100%

品目	入荷先	数量	構成比
⑤ リンゴ	石川	72,530 kg	59.8%
	長野	44,727 kg	36.9%
	新潟	1,918 kg	1.6%
	熊本	1,491 kg	1.2%
	山形	495 kg	0.4%
	鳥取	80 kg	0.1%
	その他	-	-
	合計	121,241 kg	100%
	⑥ バナナ	フィリピン	98,537 kg
その他		-	-
合計		98,537 kg	100%
⑦ 西瓜	石川	87,667 kg	89.1%
	千葉	5,984 kg	6.1%
	熊本	1,807 kg	1.8%
	新潟	1,196 kg	1.2%
	群馬	1,000 kg	1.0%
	山形	480 kg	0.5%
	その他	240 kg	0.2%
	合計	98,374 kg	100%
	⑧ 白菜	長野	50,721 kg
茨城		40,605 kg	42.3%
石川		3,227 kg	3.4%
長崎		750 kg	0.8%
新潟		300 kg	0.3%
兵庫		300 kg	0.3%
その他		-	-
合計		95,903 kg	100%

品目	入荷先	数量	構成比
⑨ トマト	石川	32,704 kg	37.9%
	愛知	13,216 kg	15.3%
	高知	5,959 kg	6.9%
	熊本	5,366 kg	6.2%
	茨城	4,881 kg	5.7%
	長崎	4,211 kg	4.9%
	その他	19,899 kg	23.1%
	合計	86,236 kg	100%
	⑩ 大根	千葉	36,970 kg
石川		18,626 kg	22.2%
岐阜		17,890 kg	21.3%
青森		3,450 kg	4.1%
北海道		2,900 kg	3.5%
鹿児島		1,200 kg	1.4%
その他		2,921 kg	3.5%
合計		83,957 kg	100%
⑪ 人参	北海道	24,699 kg	31.5%
	愛知	18,170 kg	23.2%
	徳島	13,290 kg	16.9%
	岐阜	9,550 kg	12.2%
	青森	2,770 kg	3.5%
	石川	1,245 kg	1.6%
	その他	8,734 kg	11.1%
	合計	78,458 kg	100%
	⑫ 葱	石川	45,845 kg
大分		13,482 kg	18.9%
埼玉		4,745 kg	6.6%
静岡		1,966 kg	2.8%
長崎		1,620 kg	2.3%
茨城		1,277 kg	1.8%
その他		2,525 kg	3.5%
合計		71,460 kg	100%

品目	入荷先	数量	構成比
⑬ 馬鈴薯	北海道	37,887 kg	64.6%
	鹿児島	9,044 kg	15.4%
	長崎	7,670 kg	13.1%
	石川	2,359 kg	4.0%
	千葉	1,190 kg	2.0%
	青森	500 kg	0.9%
	その他	30 kg	0.1%
	合計	58,680 kg	100%
	⑭ しめじ	石川	35,579 kg
長野		15,663 kg	30.5%
長崎		118 kg	0.2%
その他		-	-
合計		51,360 kg	100%
⑮ 甘薯	茨城	22,625 kg	54.6%
	石川	13,165 kg	31.8%
	宮崎	2,645 kg	6.4%
	熊本	1,670 kg	4.0%
	福島	620 kg	1.5%
	静岡	454 kg	1.1%
	その他	225 kg	0.5%
	合計	41,404 kg	100%
⑯ 胡瓜	高知	17,400 kg	42.6%
	石川	12,848 kg	31.5%
	福島	5,600 kg	13.7%
	群馬	3,705 kg	9.1%
	埼玉	1,130 kg	2.8%
	愛知	100 kg	0.2%
	その他	50 kg	0.1%
	合計	40,833 kg	100%

# 品目別・産地別取扱量 ※取扱数量 上位30品目

品目	入荷先	数量	構成比
⑰ キイウイ	ニュージーランド	34,547 kg	91.9%
	福岡	2,349 kg	6.2%
	山梨	224 kg	0.6%
	石川	207 kg	0.6%
	愛媛	129 kg	0.3%
	和歌山	72 kg	0.2%
	その他	74 kg	0.2%
	合計	37,602 kg	100%
	合計	37,602 kg	100%
⑱ 長芋	青森	26,164 kg	70.3%
	北海道	9,790 kg	26.3%
	石川	1,100 kg	3.0%
	群馬	89 kg	0.2%
	山形	60 kg	0.2%
	埼玉	7 kg	0.0%
	その他	-	-
	合計	37,210 kg	100%
⑲ 加工野菜	岐阜	25,164 kg	68.2%
	石川	6,408 kg	17.4%
	静岡	3,201 kg	8.7%
	愛知	884 kg	2.4%
	中国	682 kg	1.8%
	愛知	345 kg	0.9%
	その他	219 kg	0.6%
	合計	36,903 kg	100%
⑳ その他柑橘類	愛媛	22,311 kg	60.8%
	熊本	5,431 kg	14.8%
	和歌山	3,670 kg	10.0%
	鹿児島	2,342 kg	6.4%
	広島	1,217 kg	3.3%
	その他	1,703 kg	4.6%
	合計	36,674 kg	100%

品目	入荷先	数量	構成比
㉑ ピーマン	宮崎	12,824 kg	35.0%
	石川	10,605 kg	29.0%
	高知	6,986 kg	19.1%
	韓国	2,609 kg	7.1%
	岩手	1,909 kg	5.2%
	長野	816 kg	2.2%
	その他	879 kg	2.4%
	合計	36,628 kg	100%
	合計	36,628 kg	100%
㉒ 鶏卵類	富山	31,885 kg	94.7%
	石川	1,640 kg	4.9%
	北海道	100 kg	0.3%
	愛知	60 kg	0.2%
	その他	-	-
	合計	33,685 kg	100%
	合計	33,685 kg	100%
㉓ レタス	石川	15,273 kg	46.4%
	長野	9,015 kg	27.4%
	兵庫	4,854 kg	14.7%
	茨城	2,694 kg	8.2%
	香川	263 kg	0.8%
	愛知	255 kg	0.8%
	その他	595 kg	1.8%
	合計	32,949 kg	100%
	合計	32,949 kg	100%
㉔ 南瓜	北海道	8,840 kg	27.3%
	石川	8,265 kg	25.5%
	ニュージーランド	6,160 kg	19.0%
	メキシコ	4,500 kg	13.9%
	熊本	2,490 kg	7.7%
	佐賀	700 kg	2.2%
	その他	1,405 kg	4.3%
	合計	32,360 kg	100%
	合計	32,360 kg	100%

品目	入荷先	数量	構成比
㉕ 苗	石川	27,891 kg	91.8%
	マレーシア	1,047 kg	3.4%
	フィリピン	924 kg	3.0%
	山梨	253 kg	0.8%
	愛知	144 kg	0.5%
	埼玉	110 kg	0.4%
	その他	25 kg	0.1%
	合計	30,394 kg	100%
	合計	30,394 kg	100%
㉖ かぶ	石川	30,026 kg	99.1%
	青森	169 kg	0.6%
	埼玉	50 kg	0.2%
	新潟	42 kg	0.1%
	千葉	10 kg	0.0%
	長野	5 kg	0.0%
	その他	4 kg	0.0%
	合計	30,306 kg	100%
	合計	30,306 kg	100%
㉗ 葡萄	長野	11,889 kg	41.2%
	山梨	7,298 kg	25.3%
	石川	6,929 kg	24.0%
	オーストラリア	1,290 kg	4.5%
	大阪	639 kg	2.2%
	長崎	221 kg	0.8%
	その他	607 kg	2.1%
	合計	28,873 kg	100%
	合計	28,873 kg	100%
㉘ えのき	長野	27,562 kg	99.7%
	和歌山	75 kg	0.3%
	石川	20 kg	0.1%
	その他	-	-
	合計	27,657 kg	100%
	合計	27,657 kg	100%

品目	入荷先	数量	構成比
㉙ 伊予柑	愛媛	25,329 kg	99.2%
	佐賀	200 kg	0.8%
	その他	-	-
	合計	25,529 kg	100%
㉚ 莓	愛知	19,166 kg	88.1%
	徳島	908 kg	4.2%
	石川	586 kg	2.7%
	埼玉	360 kg	1.7%
	静岡	276 kg	1.3%
	奈良	130 kg	0.6%
	その他	317 kg	1.5%
	合計	21,743 kg	100%

水産物部

# 種別・県内・県外別取扱高表

種別		令和3年 (取扱高)	令和4年 (取扱高)	前年差異	前年比	構成比
鮮魚	県内	9,492,007 kg	9,177,572 kg	-314,435 kg	96.7%	98.6%
		1,758,814,796 円	2,034,058,841 円	275,244,045 円	115.6%	98.0%
	県外	114 kg	127,052 kg	126,938 kg	111449.1%	1.4%
		112,503 円	40,662,112 円	40,549,609 円	36143.1%	2.0%
	合計	9,492,121 kg	9,304,624 kg	-187,497 kg	98.0%	100%
		1,758,927,299 円	2,074,720,953 円	315,793,654 円	118.0%	100%
冷凍魚	県内	649,896 kg	527,733 kg	-122,163 kg	81.2%	94.5%
		230,410,269 円	209,021,436 円	-21,388,833 円	90.7%	88.0%
	県外	30,622 kg	30,494 kg	-128 kg	99.6%	5.5%
		23,807,455 円	28,515,456 円	4,708,001 円	119.8%	12.0%
	合計	680,518 kg	558,227 kg	-122,291 kg	82.0%	100%
		254,217,724 円	237,536,892 円	-16,680,832 円	93.4%	100%
塩干 加工品	県内	148,557 kg	138,964 kg	-9,593 kg	93.5%	65.7%
		187,874,815 円	179,006,280 円	-8,868,535 円	95.3%	69.3%
	県外	77,883 kg	72,660 kg	-5,223 kg	93.3%	34.3%
		89,597,063 円	79,150,980 円	-10,446,083 円	88.3%	30.7%
	合計	226,440 kg	211,624 kg	-14,816 kg	93.5%	100%
		277,471,878 円	258,157,260 円	-19,314,618 円	93.0%	100%
県内合計		10,290,460 kg	9,844,269 kg	-446,191 kg	95.7%	97.7%
		2,177,099,880 円	2,422,086,557 円	244,986,677 円	111.3%	94.2%
県外合計		108,619 kg	230,206 kg	121,587 kg	211.9%	2.3%
		113,517,021 円	148,328,548 円	34,811,527 円	130.7%	5.8%
総合計		10,399,079 kg	10,074,475 kg	-324,604 kg	96.9%	100%
		2,290,616,901 円	2,570,415,105 円	279,798,204 円	112.2%	100%

# 種別・県内・県外別取扱高(月別)

単位：上段：数量：Kg  
下段：金額：円

種別/月別		合計	1月	2月	3月	4月	5月	6月	7月	8月	9月	10月	11月	12月
鮮魚	県内	9,177,572	468,441	1,865,898	2,913,959	999,757	442,608	283,970	282,647	280,821	246,155	327,717	468,964	596,635
		2,034,058,841	148,856,432	150,559,137	214,530,878	199,265,157	178,726,295	148,691,125	149,337,715	105,931,382	123,594,183	151,466,885	216,598,124	246,501,528
	県外	127,052	39	0	0	87	116	111	147	19	73,145	31,468	2,911	19,009
		40,662,112	56,614	0	0	38,890	69,060	58,956	80,486	19,440	20,141,940	11,329,016	994,521	7,873,189
	計	9,304,624	468,480	1,865,898	2,913,959	999,844	442,724	284,081	282,794	280,840	319,300	359,185	471,875	615,644
		2,074,720,953	148,913,046	150,559,137	214,530,878	199,304,047	178,795,355	148,750,081	149,418,201	105,950,822	143,736,123	162,795,901	217,592,645	254,374,717
冷凍魚	県内	527,733	16,935	158,766	222,698	23,050	20,531	13,393	10,543	9,766	9,967	15,032	12,655	14,397
		209,021,436	16,801,285	18,380,278	22,348,732	17,810,098	17,599,487	15,221,661	15,860,125	15,218,915	14,854,608	18,205,301	17,053,415	19,667,531
	県外	30,494	2,229	2,176	2,475	2,981	2,780	2,523	3,197	3,116	2,880	1,713	1,783	2,641
		28,515,456	1,770,876	1,600,074	1,996,056	2,130,840	1,916,460	1,843,776	2,325,294	3,067,848	2,421,522	2,525,742	2,751,354	4,165,614
	計	558,227	19,164	160,942	225,173	26,031	23,311	15,916	13,740	12,882	12,847	16,745	14,438	17,038
		237,536,892	18,572,161	19,980,352	24,344,788	19,940,938	19,515,947	17,065,437	18,185,419	18,286,763	17,276,130	20,731,043	19,804,769	23,833,145
塩干加工品	県内	138,964	8,226	10,306	11,439	12,739	10,842	10,338	12,401	12,182	10,675	11,104	10,884	17,828
		179,006,280	10,773,074	12,381,784	14,139,813	15,495,603	12,765,337	12,852,535	17,430,855	16,251,003	14,632,509	13,757,446	14,080,554	24,445,767
	県外	72,660	5,033	5,079	5,976	6,734	5,539	4,920	5,520	5,513	5,684	8,832	4,554	9,276
		79,150,980	5,350,386	5,148,996	6,460,278	7,557,626	5,934,894	5,071,143	6,066,614	6,324,480	6,062,802	8,885,525	5,366,497	10,921,739
	計	211,624	13,259	15,385	17,415	19,473	16,381	15,258	17,921	17,695	16,359	19,936	15,438	27,104
		258,157,260	16,123,460	17,530,780	20,600,091	23,053,229	18,700,231	17,923,678	23,497,469	22,575,483	20,695,311	22,642,971	19,447,051	35,367,506
県内合計		9,844,269	493,602	2,034,970	3,148,096	1,035,546	473,981	307,701	305,591	302,769	266,797	353,853	492,503	628,860
		2,422,086,557	176,430,791	181,321,199	251,019,423	232,570,858	209,091,119	176,765,321	182,628,695	137,401,300	153,081,300	183,429,632	247,732,093	290,614,826
県外合計		230,206	7,301	7,255	8,451	9,802	8,435	7,554	8,864	8,648	81,709	42,013	9,248	30,926
		148,328,548	7,177,876	6,749,070	8,456,334	9,727,356	7,920,414	6,973,875	8,472,394	9,411,768	28,626,264	22,740,283	9,112,372	22,960,542
総合計		10,074,475	500,903	2,042,225	3,156,547	1,045,348	482,416	315,255	314,455	311,417	348,506	395,866	501,751	659,786
		2,570,415,105	183,608,667	188,070,269	259,475,757	242,298,214	217,011,533	183,739,196	191,101,089	146,813,068	181,707,564	206,169,915	256,844,465	313,575,368

# 種別・県内・県外別取扱高表

## 【 鮮 魚 】

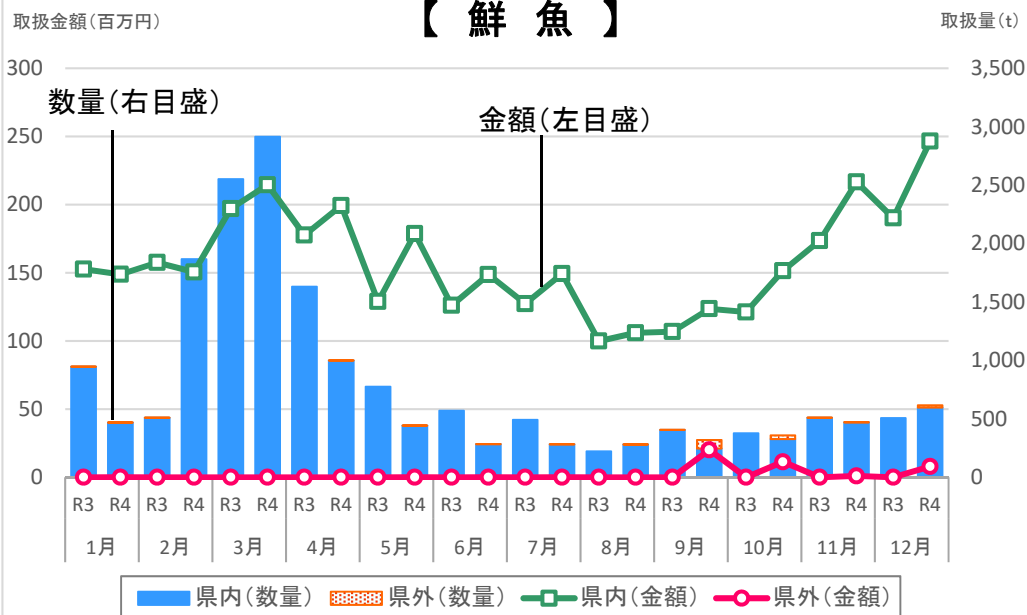

## 【 冷凍魚 】

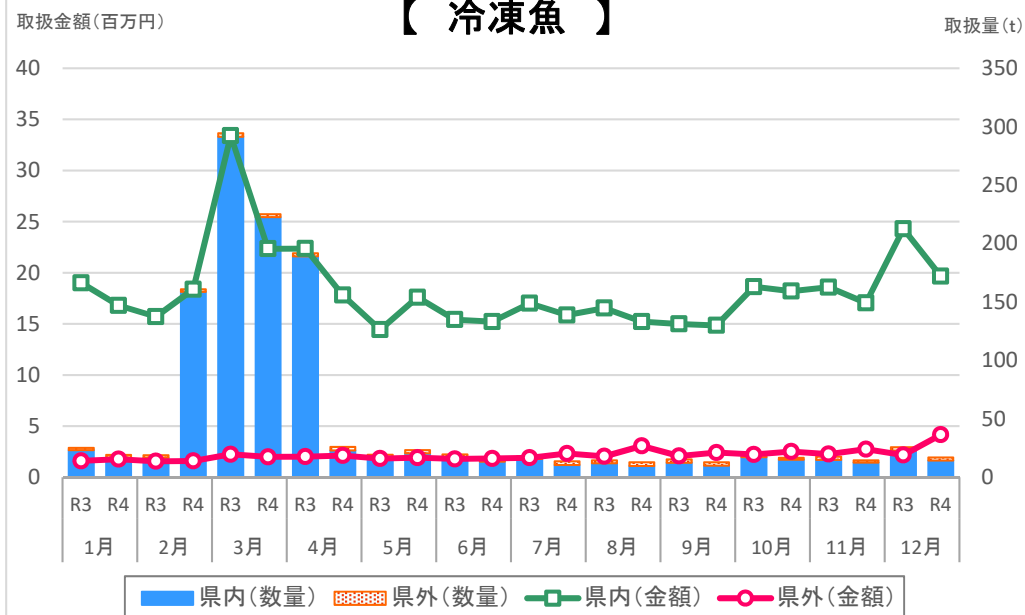

## 【 塩干・加工品 】

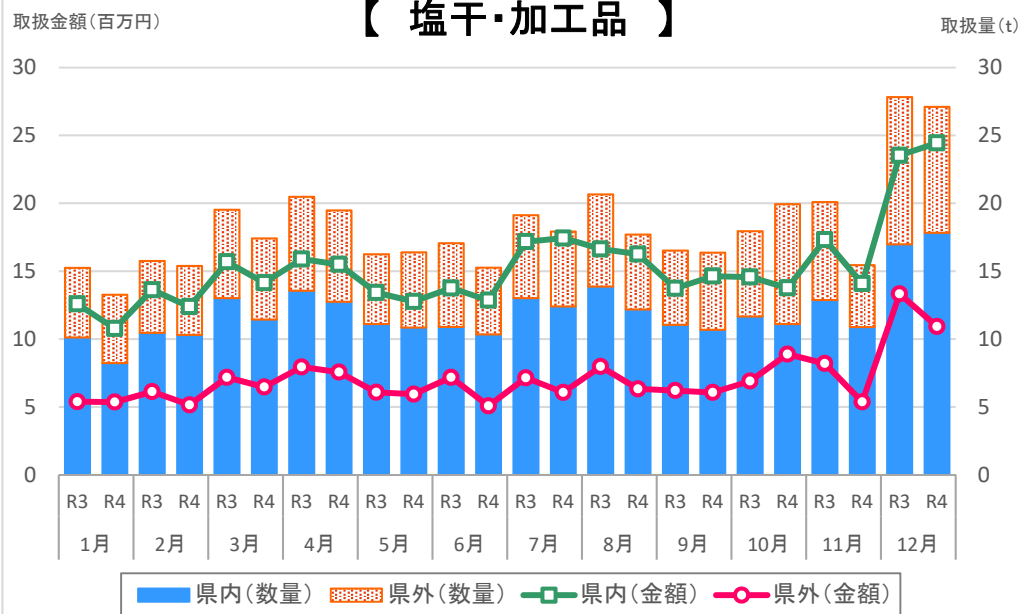

## 【 合 計 】

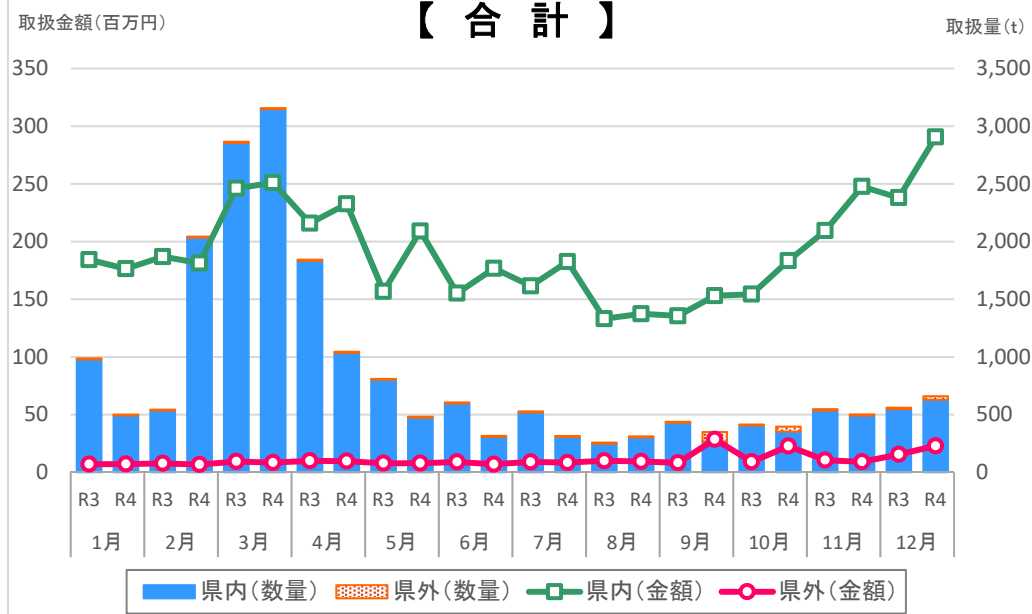

# 品目別・月別取扱高(鮮魚)

単位 : 上段:数量:Kg  
下段:金額:円

種別/月別	合計	1月	2月	3月	4月	5月	6月	7月	8月	9月	10月	11月	12月
合 計	9,304,624	468,480	1,865,898	2,913,959	999,844	442,723	284,082	282,794	280,840	319,300	359,185	471,875	615,644
	2,074,720,953	148,913,046	150,559,137	214,530,878	199,304,047	178,795,355	148,750,081	149,418,201	105,950,822	143,736,123	162,795,901	217,592,645	254,374,717
マグロ	957	88		59	508		272						30
	2,934,630	240,894		122,364	1,466,208		975,564						129,600
メジ	8,731	1,081	1,221	1,053	4,119	340	150	142		21	12	124	468
	15,159,796	1,889,040	1,926,773	1,800,312	6,867,256	691,913	275,411	174,308		52,229	25,920	256,252	1,200,382
キメジ	69					5		11	30	10		4	9
	90,644					10,368		10,238	39,182	11,124		4,666	15,066
ビンナガ	91							55	13				23
	113,724							52,888	21,438				39,398
カジキ	1,001	37	52	60	63	48	67	76	123	91	206	101	77
	2,182,027	95,862	132,560	151,816	162,661	118,239	128,122	150,746	253,691	196,668	353,830	230,472	207,360
バレン	779								23	426	311	19	
	262,084								21,967	145,163	91,606	3,348	
カツオ	20,447	5,276		57	160	203	733	103	18	338	8,549	4,899	111
	2,232,860	478,579		67,110	160,838	126,074	241,568	84,337	25,682	61,015	555,261	383,364	49,032
その他カツオ	56,501	35,738				308	351	96	30	140	3,685	5,556	10,597
	6,376,872	3,159,417				29,700	36,342	197,878	116,176	267,603	474,245	590,176	1,505,335
ブリ	149,882	6,629	2,547	17,870	6,955	40,863	7,545	8,146	10,379	8,768	11,769	11,272	17,139
	111,734,440	10,073,329	2,841,830	6,024,023	2,514,226	11,726,430	2,516,113	3,410,850	3,501,688	2,820,486	3,391,677	19,431,187	43,482,601
ガンド	184,999	400	514	2,062	12,252	48,517	8,878	1,761	25,184	31,815	48,399	4,568	649
	51,157,197	323,034	498,427	1,021,065	3,239,060	14,239,341	3,915,450	1,029,376	4,474,194	7,103,915	12,930,733	1,768,542	614,060
フクラギ	140,841	16,294	531	468	1,344	42,277	15,322	11,774	11,541	15,132	15,400	7,401	3,357
	44,705,849	6,243,370	495,194	321,607	433,578	7,226,548	6,024,671	6,749,141	3,574,697	4,030,892	4,341,253	3,090,867	2,174,031
コゾクラ	27,445						401	4,646	17,848	3,403	974	173	
	4,976,433						90,796	728,369	3,263,995	650,846	199,734	42,693	
カンパチ	14,152	18		70	211	222	235	159	2,227	3,271	6,625	957	157
	10,934,137	24,911		128,877	387,946	406,855	448,427	307,736	1,545,215	2,241,222	4,341,835	886,404	214,709
ヒラマサ	17,464	2,308	741	44	1,621	6,299	1,811	1,065	453	250	272	475	2,125
	15,587,533	2,179,600	1,051,258	70,244	1,327,950	3,225,216	1,904,623	1,264,825	921,083	398,302	254,869	543,071	2,446,492
アジ	135,967	1,804	873	5,282	5,025	13,141	18,886	22,994	7,053	16,498	8,707	22,002	13,702
	79,465,259	1,920,468	1,147,430	3,192,667	3,974,663	7,089,921	10,963,339	12,574,525	6,572,437	7,695,606	5,793,024	10,529,785	8,011,394
丸アジ	6,878	3,956	39	127	335	69	658	170	82	53	162	156	1,071
	2,622,758	1,509,630	28,912	97,105	133,630	14,635	214,628	72,845	56,278	32,696	72,900	75,726	313,773
豆アジ	92,866	18,066	13,402	5,318	6,988	5,319	7,701	7,244	4,912	1,773	7,570	5,893	8,680
	10,171,867	1,761,360	1,123,943	575,047	725,721	519,944	756,752	818,627	1,093,555	371,041	986,760	823,785	615,332
その他アジ	11,182	81	59	295	269	67	314	657	49	678	5,523	1,622	1,568
	581,555	7,436	40,198	103,161	11,426	30,645	53,617	19,619	11,016	44,747	135,291	73,654	50,745

# 品目別・月別取扱高(鮮魚)

単位：上段：数量：Kg  
下段：金額：円

種別/月別	合計	1月	2月	3月	4月	5月	6月	7月	8月	9月	10月	11月	12月
柳サワラ	25,125	13		42	2,079	510	288	509	1,079	5,487	8,887	6,207	24
	31,592,272	8,338		55,210	1,948,712	445,264	486,632	698,008	1,658,664	7,408,800	10,988,982	7,868,158	25,504
さごし	125,606	10,945	740	456	26,836	26,860	17,440	11,412	1,783	2,699	10,003	6,778	9,654
	121,971,266	12,788,043	639,867	366,629	21,756,606	23,545,127	21,534,196	6,703,866	1,810,470	3,579,694	4,517,256	6,836,540	17,892,972
マイワシ	33,511	211	571	904	2,106	140	4,919	24,605	9	42		4	
	9,299,449	119,664	188,611	195,098	608,423	21,319	1,212,646	6,927,336	3,456	16,848		6,048	
ウルメイワシ	89,491	4,650	18,633	272	4,515	7,755	3,640	125	37,908	9,138	2,569	203	83
	2,149,650	387,869	551,814	12,684	102,114	262,794	231,898	5,414	436,563	104,771	33,611	3,877	16,241
カタクチイワシ	975,057	227,842	83,638	95,870	45,584	1,720	3,627	7,989	7,808			163,568	337,411
	23,476,021	3,038,666	949,364	576,342	246,154	10,584	25,014	91,239	84,326			5,758,128	12,696,204
大羽イワシ	100,273		36,029	53,468	10,400	288	88						
	36,017,268		14,775,985	16,543,626	4,411,916	219,051	66,690						
中羽イワシ	2,826,841		1,186,847	1,430,826	190,941	15,078	3,117						32
	74,899,556		28,890,583	33,407,472	11,391,354	772,017	432,244						5,886
小羽イワシ	1,103,401	305	212,476	607,283	281,946	872	482	24	13				
	13,817,513	78,462	3,090,906	7,285,369	3,243,379	60,483	48,627	5,724	4,563				
スルメイカ	177,266	28,923	24,848	35,011	36,677	16,794	9,115	22,448	87	148	204	1,046	1,965
	101,985,480	22,120,847	16,344,699	18,484,604	19,047,811	8,586,160	5,358,172	9,113,266	87,616	102,475	170,413	851,234	1,718,183
ヤリイカ	8,618	1,707	2,147	3,183	1,263	238					2		78
	11,298,894	2,249,699	2,845,875	4,100,581	1,642,659	313,988					4,860		141,232
アオリイカ	63,237	564	6			219	169	37	822	7,523	8,122	23,104	22,671
	113,046,355	1,119,030	8,629			371,446	285,142	78,376	896,264	8,520,768	14,686,588	45,614,112	41,466,000
アカイカ	6,217	7	1		179	562	828	2,191	1,413	959	51	26	
	14,063,680	5,940	864		132,268	1,138,957	1,912,323	4,639,313	3,778,709	2,334,140	105,776	15,390	
タルイカ	419					1		1	2	5	37	225	148
	415,312					772		864	1,080	4,892	39,722	220,433	147,549
その他イカ	2,404	396	74	196	712	413	79	46	16	4	47	170	251
	2,047,417	372,672	53,588	159,656	617,745	340,362	42,984	35,494	9,072	1,728	27,006	145,185	241,925
カレイ	7,246	879	2,388	1,961	1,137	266	56	55	12	131	18	30	313
	2,731,558	418,203	653,983	596,571	297,486	212,652	123,023	134,028	37,908	59,400	30,240	23,436	144,628
石カレイ	250	3	4	6		17	28	128	32	9	13	3	7
	232,706	1,285	1,091	2,484		5,892	26,665	139,395	23,862	11,880	16,092	1,080	2,980
ナメタカレイ	140	31	22	30	16	4				8	7	4	18
	77,555	14,602	8,824	13,500	8,640	1,620				2,894	5,940	10,260	11,275
赤カレイ	6,086	713	1,366	1,121	685	524	223	33	114	412	155	332	408
	4,247,692	515,069	855,200	658,216	390,301	336,442	152,064	33,264	115,020	334,908	145,260	289,116	422,832
口細カレイ	590		2	96	89	135	104			56	104	4	
	393,709		1,620	47,347	47,802	68,196	88,668			40,176	97,200	2,700	

# 品目別・月別取扱高(鮮魚)

単位 : 上段:数量:Kg  
下段:金額:円

種別/月別	合計	1月	2月	3月	4月	5月	6月	7月	8月	9月	10月	11月	12月
ネジラ	391			3	30	16	37	157	55	63	11	12	7
	445,623			2,397	29,689	14,115	39,668	177,859	73,138	76,076	12,496	11,070	9,115
その他カレイ	2,745	288	279	488	381	458	171	157	39	19	79	61	325
	1,632,041	191,613	130,274	195,920	139,215	512,245	118,583	73,104	18,954	9,185	44,107	31,465	167,376
ヒラメ	10,915	780	418	853	1,692	2,189	891	946	548	251	488	744	1,115
	21,260,309	1,779,257	874,897	1,823,109	2,906,321	3,086,739	1,592,669	1,633,456	1,218,814	701,038	1,257,493	1,695,396	2,691,120
クチカレイ	210	2		69	102	22		2		3		10	
	175,958	3,240		46,127	76,188	13,899		324		2,700		33,480	
マダイ	89,309	3,220	1,042	2,449	20,088	34,091	5,178	8,332	3,074	2,266	2,580	2,917	4,072
	56,696,855	3,334,736	1,445,555	2,792,318	11,823,962	10,775,695	4,411,806	5,115,775	3,238,424	3,429,307	3,489,497	3,136,283	3,703,497
クロダイ	20,800	1,144	451	311	2,422	6,813	1,786	3,926	1,758	381	284	444	1,080
	7,467,864	684,351	309,732	268,132	993,410	1,052,392	580,883	1,306,655	1,073,204	274,141	216,492	243,617	464,855
アマダイ	935	20	2	27	28	15	33	39	64	124	326	126	131
	3,570,086	38,999	2,808	49,183	81,075	30,607	70,827	89,661	169,825	427,885	1,453,659	434,291	721,266
タカバ	13,538	140	4	81	864	2,861	1,173	1,460	1,720	712	1,574	1,735	1,214
	12,496,342	167,596	8,046	108,809	813,477	2,184,662	1,217,478	1,323,552	1,617,927	939,622	1,200,573	1,189,975	1,724,625
ツメコダイ	677	20	6		3	11		129	359	27	18	102	2
	104,312	6,232	1,620		2,160	3,240		14,256	40,397	11,621	9,126	15,120	540
ムクジ	778	52	63	28	40	159	248	149	13	7		12	7
	482,298	62,089	96,012	32,087	23,145	43,740	117,558	76,049	6,135	6,647		12,032	6,804
モンダイ	1,360	218	183	135	209	133	217	62		38	24	40	101
	1,689,057	299,374	225,698	126,214	205,085	142,076	281,180	108,249		57,072	36,116	49,556	158,437
その他タイ	1,807	186	132	188	39	2	64	78	209	274	318	143	174
	1,954,019	269,085	202,490	229,997	60,263	2,743	28,873	66,528	217,685	313,718	326,156	91,340	145,141
エイ	624	38	14	10	29	53	51	46	64	83	54	94	88
	129,330	7,182	1,188	3,132	7,020	10,800	12,636	12,798	16,848	14,904	11,934	16,416	14,472
サケ	3,323									9	567	2,617	130
	2,611,709									4,817	504,258	1,991,389	111,245
マス	674	11	36	116	333	154	6			2			16
	2,328,469	33,804	161,935	384,373	1,362,203	357,286	16,956			918			10,994
タラ	25,492	4,691	4,615	5,019	399	23	3	5		28	600	6,533	3,576
	9,993,227	2,300,846	1,334,134	1,074,354	102,422	3,597	1,080	2,138		16,913	324,821	2,011,843	2,821,079
子ダラ	8,008	1,863	5,069	1,046									30
	2,756,620	887,187	1,472,943	365,829									30,661
白子ダラ	8,566	1,598	5,913	1,044									11
	5,109,257	1,285,156	3,151,202	665,771									7,128
ツメ子タラ	193		151	42									
	57,673		43,508	14,165									

# 品目別・月別取扱高(鮮魚)

単位：上段：数量：Kg  
下段：金額：円

種別/月別	合計	1月	2月	3月	4月	5月	6月	7月	8月	9月	10月	11月	12月
車エビ	23	1					3	2	1	4	5	5	2
	152,496	3,780					19,548	16,200	3,240	12,960	78,408	12,960	5,400
イッサキエビ	129							12	54	24	25	14	
	588,816							58,482	239,436	118,584	129,935	42,379	
甘エビ	10,969	925	598	911	1,025	1,184	921	857	587	1,022	1,289	874	776
	26,887,355	1,620,108	1,385,316	2,114,856	2,175,098	2,343,330	2,220,339	2,279,880	2,206,872	2,370,513	2,634,563	2,567,808	2,968,672
シャコ	530	13	3	3	100	95	27	69	125	66	19	8	2
	1,593,756	30,024	8,640	7,560	429,300	369,036	67,500	176,364	286,416	157,572	36,180	14,364	10,800
その他エビ	1,771	80	32	547	867	161	22	16	17	21	2	5	1
	3,267,638	78,840	65,664	935,496	1,648,080	344,736	18,684	13,500	77,458	63,688	4,320	14,472	2,700
ズワイガニ	1,327	153	93	58	3				6	66	95	600	253
	7,712,658	869,400	643,140	307,800	13,824				16,200	276,480	378,540	3,444,174	1,763,100
コウバコガニ	3,011	14									17	2,211	769
	13,321,357	45,900									27,389	8,409,452	4,838,616
ワタリガニ	70				2		5	11	18	13	21		
	76,356				864		5,400	11,880	14,040	15,984	28,188		
毛ガニ	2,239	770	480	68	25	27	23	1	2	48	30	19	746
	6,372,972	2,028,564	1,103,544	170,640	69,120	93,420	91,800	5,400	3,240	165,780	81,000	38,124	2,522,340
その他カニ	4,987	42	24	29	64	164	87	430	819	2,034	1,024	198	72
	4,846,392	35,964	12,204	11,448	117,612	329,832	71,496	316,116	709,398	1,811,214	1,051,164	261,252	118,692
活アナゴ	515	12	42	146	117	101	34	9	3	15	6	27	3
	1,303,344	11,988	90,720	443,124	340,740	219,132	60,804	19,980	1,080	50,220	3,456	57,780	4,320
フグ	163,508	6,318	5,767	19,406	49,834	31,638	10,829	1,371	814	6,894	6,188	16,227	8,222
	23,806,705	1,804,232	996,003	3,124,596	8,411,887	2,412,441	993,080	242,784	62,171	486,676	1,179,876	2,813,176	1,279,783
トラフグ	1,876	198	59	7	449	729	34	22	21	5	6	247	99
	14,874,743	1,974,089	309,744	66,960	3,276,483	4,042,083	344,066	89,586	37,120	33,156	39,096	3,122,820	1,539,540
さばふぐ	46,456	3				37,108	9,247	90					8
	5,828,041	691				4,801,927	997,602	25,391					2,430
サバ	226,336	2,742	35,846	6,902	106,346	3,610	9,337	4,866	3,419	27,686	9,884	9,131	6,567
	26,232,617	753,250	3,362,738	652,255	7,714,120	1,178,648	1,698,167	766,369	622,332	3,123,331	1,728,982	2,421,860	2,210,565
ザルサバ	849						4			234	496	62	53
	1,042,335						4,320			335,988	612,360	75,708	13,959
サンマ	2,135	168	201	381	491	522	194	17		122			39
	1,280,318	150,638	95,904	189,216	267,948	272,160	152,604	15,012		98,928			37,908
ハタハタ	2,859	156	112	379	507	452	484			312	373	76	8
	1,396,494	82,998	57,996	216,648	236,088	216,540	223,884			160,056	146,880	50,004	5,400
メギス	1,802					21	818	444	87	270	87	50	25
	1,159,623					14,040	379,620	416,799	109,188	159,408	50,382	25,488	4,698

# 品目別・月別取扱高(鮮魚)

単位 : 上段:数量:Kg  
下段:金額:円

種別/月別	合計	1月	2月	3月	4月	5月	6月	7月	8月	9月	10月	11月	12月
タチウオ	241,225	50					113	5,629	10,575	58,725	67,418	57,579	41,136
	55,739,435	2,700					12,248	1,283,690	1,862,380	18,539,188	19,367,140	8,767,881	5,904,208
シイラ	32,260					1,484	18,330	11,756	670	20			
	5,618,326					515,244	2,708,190	2,031,144	339,017	24,731			
トビウオ	959	16	309	116	124	30	48	17	9		199	57	34
	312,660	5,757	52,196	48,912	43,169	13,079	21,065	9,245	3,876		81,410	17,859	16,092
ボラ	32,487	6,661	1,318	696	3,468	2,433	1,696	2,254	1,310	773	881	1,114	9,883
	25,778,487	3,561,039	1,145,247	974,917	2,054,892	1,474,664	1,827,808	2,828,889	2,135,594	1,148,023	1,257,521	1,583,111	5,786,782
スズキ	2,584	466	91	81	158	183	32	32	309	92	42	53	1,045
	929,695	159,883	37,584	36,451	53,969	43,096	8,581	8,370	172,272	29,846	19,710	25,445	334,488
イシモチ	1,092	74	9	8	31	76	94	185	87	165	238	107	18
	5,080,850	364,240	25,812	18,284	98,928	280,325	723,320	1,101,655	348,159	657,289	808,077	587,531	67,230
アラ	2,542	811	458	366	502	268	53		0	2	4		78
	3,524,202	1,508,814	742,932	514,296	379,836	171,720	29,376		324	4,320	4,644		167,940
アンコウ	95,587	426	567	64	59	756	2,185	1,709	3,504	19,245	47,181	7,835	12,056
	21,776,290	448,465	403,865	71,626	54,723	490,233	1,734,463	1,801,823	952,457	2,968,054	7,025,402	2,989,039	2,836,140
カマス	782	55	5	26	18	48	129	148	82	76	80	84	31
	1,402,446	101,401	9,720	37,249	36,947	69,725	243,836	279,894	207,296	150,811	119,600	120,355	25,612
キス	5,572	38	44	818	2,183	1,943	270	31		2	19	4	220
	8,348,307	47,293	81,810	1,386,029	3,381,421	3,035,751	312,378	36,644		2,160	6,803	4,007	54,011
サヨリ	88,368	21,755	8,266	6,652	5,458	9,016	2,717	3,222	3,175	7,405	7,123	6,563	7,016
	57,263,536	12,682,127	6,275,219	4,835,565	3,126,513	2,986,163	1,879,957	2,281,892	2,680,587	5,938,466	4,819,125	4,513,550	5,244,372
カワハギ	4,020							9	226	201	1,963	1,267	354
	3,590,233							1,771	294,062	247,914	1,694,007	1,107,783	244,696
ガンカンカワハギ	56								4	24	15	13	
	51,008								4,212	22,680	13,845	10,271	
ムキカワハギ	11,314	663	1,039	3,491	2,492	1,635	522	705	193	100	110	111	253
	10,762,172	864,243	1,133,450	2,496,964	1,644,454	1,313,965	608,320	964,743	447,736	220,405	312,076	266,220	489,596
ハチメ	56					12		44					
	37,584					2,700		34,884					
アカラバチメ	2,565	248	146	445	524	486	218	87	50	98	88	38	137
	2,349,534	275,665	122,038	317,612	290,627	364,840	207,203	102,674	94,003	180,564	153,440	59,881	180,987
ガンガンバチメ	1,570	74	90	331	453	360	43	56	15	66	16	16	50
	960,013	72,696	99,186	212,942	228,988	125,873	23,059	34,171	18,166	66,810	15,746	15,542	46,834
クロカラバチメ	18,089	155	305	2,649	3,944	2,384	1,651	2,210	1,375	1,429	1,073	817	97
	21,280,291	277,819	501,782	2,744,474	3,449,685	2,130,507	2,008,537	2,714,007	2,120,639	2,188,161	1,610,090	1,344,347	190,243
ヤナギバチメ	6,655	102	32	97	157	388	694	1,187	989	1,574	806	387	242
	12,532,557	87,663	28,609	109,987	157,253	333,060	1,103,394	1,894,297	2,160,951	3,929,865	1,694,974	642,757	389,747

# 品目別・月別取扱高(鮮魚)

単位 : 上段:数量:Kg  
下段:金額:円

種別/月別	合計	1月	2月	3月	4月	5月	6月	7月	8月	9月	10月	11月	12月
その他ハチメ	1,259	42	15	33	94	291	200	237	71	35	111	62	68
	1,155,643	18,576	4,428	17,820	61,776	292,928	215,352	226,692	58,007	54,108	120,636	40,716	44,604
オコゼ	10,462	5	3	449	2,417	3,070	1,342	742	1,187	246	272	99	630
	1,181,490	216	2,160	66,906	205,895	237,873	165,348	97,780	129,330	56,619	87,507	44,064	87,792
オウヨウ	5,382	21	20	30	457	404	1,604	2,070	342	204	69	135	26
	4,529,541	10,152	11,232	20,293	231,379	241,909	1,415,464	1,853,203	372,961	214,013	54,907	87,461	16,567
ベツト	410	32	14	128	81	17	27	81	16	8	1	2	3
	234,262	17,441	13,166	61,645	40,856	10,713	11,221	49,217	16,503	9,234	1,188	1,080	1,998
コチ	44,677	1,065	177	168	546	1,591	1,468	1,279	1,351	1,718	6,636	11,227	17,451
	12,706,864	337,434	90,051	41,677	112,111	232,058	247,368	300,024	425,938	610,844	1,863,914	3,387,076	5,058,369
タナゴ	2			1						1			
	1,404			864						540			
チカイ	57,898	3,583	2,018	2,303	3,345	6,872	8,037	7,425	3,985	1,853	3,894	7,460	7,123
	93,726,011	5,378,497	2,860,709	4,555,176	7,535,758	9,666,188	11,516,380	11,525,160	6,526,471	2,904,653	6,190,543	12,649,299	12,417,177
マダコ	2,189	220	284	389	457	376	252	6	6	27	41	60	71
	4,727,943	478,980	526,284	935,064	843,307	694,008	737,964	8,640	5,400	82,080	106,920	151,049	158,247
ミズダコ	1,218	49	26	427	225	16	4	3	57	139	83	92	97
	2,020,352	57,153	38,805	687,426	442,132	14,256	2,808	1,944	106,995	235,769	156,061	129,486	147,517
イダコ	33,633	2,415	2,330	11,874	16,306							91	617
	23,344,555	1,971,228	2,275,651	7,550,630	9,250,372							348,020	1,948,654
ナマコ	383	48	132	159	36		2						6
	566,222	134,568	199,519	178,146	30,445		1,620						21,924
コノワタ	6		6										
	3,456		3,456										
たら子	24	3	21										
	28,404	3,240	25,164										
スケソ白子	486,222	17,075	40,275	70,799	41,661	25,810	25,774	55,909	63,480	42,045	31,947	34,926	36,521
	259,186,400	16,462,908	15,333,897	25,216,017	16,589,116	22,896,967	24,086,177	24,012,065	15,109,757	22,818,151	22,234,866	25,043,532	29,382,947
その他鮮魚	88,436	2,679	18,145	36,067	4,378	1,237	8,535	1,562	6,000	669	690	4,899	3,575
	26,228,901	1,054,328	5,132,377	8,090,002	1,472,473	895,401	2,990,709	1,195,344	1,868,608	552,366	430,812	1,410,953	1,135,528
大サバ	164,163	2,558	19,806	89,517	8,152	1,559	11,011	4,762	11,242	1,361	2,878	8,557	2,760
	27,070,680	587,197	3,669,749	13,271,645	1,375,218	296,946	1,912,348	910,252	1,700,863	478,791	531,306	1,714,784	621,581
中サバ	194,896	3,784	40,388	94,270	8,081	3,463	16,904	3,079	6,603	5,895	2,252	7,731	2,446
	20,227,512	400,652	4,339,386	9,609,309	721,795	270,225	1,168,270	315,675	941,384	735,305	425,742	932,204	367,565
小サバ	457,347	2,263	72,069	278,017	50,965	12,244	17,133	3,337	4,629	11,913	2,449	1,496	832
	13,224,141	78,219	1,959,384	7,327,957	1,390,028	331,938	633,759	158,902	350,326	576,990	192,929	129,843	93,866
ピン豆サバ	5,804	62	47	188	320	444	528	622	1,253	613	635	608	484
	13,305,769	140,476	81,173	430,433	715,196	1,001,031	1,188,345	1,435,573	2,811,328	1,411,441	1,474,189	1,457,227	1,159,357

# 品目別・月別取扱高(鮮魚)

単位：上段：数量：Kg  
下段：金額：円

種別/月別	合計	1月	2月	3月	4月	5月	6月	7月	8月	9月	10月	11月	12月
エチオピア	12,289	982	1,070	1,033	699	481	361	409	662	838	751	873	4,130
	19,618,945	1,421,490	1,560,644	1,506,697	1,019,286	700,568	585,144	682,276	1,108,692	1,403,147	1,256,338	1,461,735	6,912,928
養殖黒ダイ	701	58	29	45	46	45	39	65	120	80	81	38	55
	2,165,163	174,377	90,115	137,367	140,443	125,627	116,263	188,168	362,565	251,627	274,633	132,182	171,796
養殖ガンド	762	238	60	189	100	42				38			95
	1,354,139	398,832	101,544	329,934	154,960	80,941				82,728			205,200
養殖ヒラメ	5,420	424	381	530	379	241	151	236	681	727	658	520	492
	9,104,952	690,949	622,789	870,186	618,771	398,261	251,073	395,869	1,131,389	1,246,470	1,135,693	883,337	860,165
活ガンド	736	50	75	41	39	34	56	236	111	85	9		
	11,201,063	371,304	568,728	373,356	388,584	775,008	1,156,464	4,294,895	1,787,832	1,338,552	146,340		
活マダイ	58,621	646	688	813	2,944	6,900	9,176	16,213	9,420	7,059	1,863	2,256	643
	43,017,589	465,303	387,786	568,183	2,401,288	5,388,210	6,843,466	10,348,426	7,494,034	5,058,393	1,699,041	1,561,085	802,374
アワビ	4,099	804	793	695	497	209	85	2	92		33	188	701
	6,804,604	1,503,684	1,218,931	951,199	643,086	281,718	73,872	2,160	85,212		67,554	371,034	1,606,154
サザエ	3	3											
	1,620	1,620											
カキ	301				15		6	70	9	33	110	37	21
	504,792				12,096		12,420	157,680	21,060	52,920	184,032	47,196	17,388
赤貝	12,754	646	785	1,964	1,666	947	1,104	1,054	1,314	936	1,091	788	459
	19,823,778	946,296	1,012,284	2,042,820	2,097,036	1,304,100	1,659,150	1,390,068	2,249,424	1,971,648	2,088,612	1,519,776	1,542,564
バイ貝	7,347	576	341	685	662	640	708	517	255	208	421	1,312	1,022
	12,747,432	664,956	551,340	1,144,044	1,459,620	1,400,436	1,165,320	1,160,501	607,327	816,912	1,114,668	1,279,908	1,382,400
赤西貝	3,962	113	65	149	581	869	875	816	244	150	70	12	18
	2,097,582	134,601	86,562	246,802	376,801	354,093	345,844	321,824	97,708	69,244	35,721	8,240	20,142
しただみ	1,470	64	66	91	83	91	400	316	198	11	5	96	49
	1,077,733	21,816	19,656	38,448	43,956	76,032	354,651	242,882	220,568	10,260	2,160	30,996	16,308
その他貝	1,327			254	911	155		7					
	1,734,896			331,128	1,207,008	194,076		2,684					
アユ	12										6		6
	31,968										648		31,320
ウナギ	320			108	199	13							
	600,912			258,984	313,848	28,080							
その他淡水魚	2,003		14	357	1,309	215	58	50					
	2,651,215		34,560	794,188	1,571,530	196,451	30,024	24,462					
モズク	2,667		146	1,385	1,070	66							
	530,226		52,488	267,894	191,592	18,252							
ワカメ	3,912	1,549	1,530	728	54								51
	1,087,085	540,216	283,986	200,027	19,548								43,308

# 品目別・月別取扱高(鮮魚)

単位 : 上段:数量:Kg  
下段:金額:円

種別/月別	合計	1月	2月	3月	4月	5月	6月	7月	8月	9月	10月	11月	12月
その他ノリ	3,583	1,313	1,597	566	60								47
	1,232,129	538,553	484,326	152,982	11,448								44,820

# 品目別・月別取扱高(冷凍魚)

単位： 上段：数量：Kg  
下段：金額：円

種別/月別	合計	1月	2月	3月	4月	5月	6月	7月	8月	9月	10月	11月	12月
合 計	558,229	19,165	160,942	225,173	26,031	23,311	15,917	13,740	12,882	12,847	16,745	14,438	17,038
	237,536,892	18,572,161	19,980,352	24,344,788	19,940,938	19,515,947	17,065,437	18,185,419	18,286,763	17,276,130	20,731,043	19,804,769	23,833,145
冷イカ類	607	25	14	10	49	48	8	32	34	16	175	107	89
	1,196,640	27,540	27,432	8,640	89,964	65,340	9,720	43,740	43,200	23,760	364,176	276,480	216,648
冷カレイ類	5,810	370	315	445	430	545	370	515	455	465	690	605	605
	9,669,942	573,480	503,010	698,220	657,450	865,080	621,540	863,460	768,150	794,070	1,197,342	1,051,650	1,076,490
冷鮭類	2									2			
	594									594			
冷カニ類	1,046	101	94	12	12	12		12	136		47	267	353
	4,701,888	384,048	363,528	11,664	11,664	11,664		11,664	590,436		194,940	1,307,340	1,814,940
冷タラ類	110	10	20			10	20	10	10		10		20
	163,620	15,660	22,140			21,600	30,780	15,120	14,040		14,040		30,240
冷サバ	2,790	180	165	175	190	195	230	270	315	295	230	295	250
	2,722,734	162,648	146,988	160,380	171,180	184,140	217,080	278,316	321,840	293,760	234,900	298,242	253,260
冷赤魚	16,223	1,215	1,305	1,290	1,715	1,751	1,585	1,956	1,587	1,699	230	643	1,247
	7,909,866	595,620	622,620	615,600	747,306	751,140	726,408	807,570	764,262	798,120	238,572	465,696	776,952
その他冷凍品	108,549	12,294	9,580	9,771	8,987	7,597	6,803	8,118	7,457	6,904	8,684	10,128	12,226
	157,061,063	12,647,088	10,663,248	13,126,202	13,547,187	12,927,619	11,735,150	13,595,328	12,798,819	12,272,567	13,657,230	13,710,502	16,380,123
その他冷凍魚	24,731	1,652	1,292	2,106	2,732	2,019	2,079	1,923	2,490	2,318	2,385	1,653	2,082
	31,244,046	2,668,301	1,445,654	2,258,366	3,190,282	2,119,720	2,371,983	2,257,345	2,910,319	2,891,353	3,768,840	2,417,526	2,944,357
冷凍魚	398,362	3,318	148,158	211,364	11,916	11,135	4,821	903	397	1,150	4,295	740	165
	22,866,499	1,497,776	6,185,732	7,465,716	1,525,905	2,569,644	1,352,776	312,876	75,103	202,500	1,061,003	277,333	340,135

# 品目別・月別取扱高(塩干・加工品)

単位 : 上段:数量:Kg  
下段:金額:円

種別/月別	合計	1月	2月	3月	4月	5月	6月	7月	8月	9月	10月	11月	12月
合 計	211,623	13,259	15,385	17,415	19,473	16,381	15,257	17,921	17,696	16,358	19,936	15,438	27,104
	258,157,260	16,123,460	17,530,780	20,600,091	23,053,229	18,700,231	17,923,678	23,497,469	22,575,483	20,695,311	22,642,971	19,447,051	35,367,506
その他塩干	73,646	5,175	5,389	6,019	6,749	5,143	4,372	6,346	5,578	6,320	8,981	4,560	9,014
	86,769,729	5,919,622	5,976,515	6,571,976	7,106,614	5,194,474	5,257,438	9,702,878	7,883,936	7,334,999	9,219,515	5,476,181	11,125,581
その他干魚	94,956	6,690	6,892	7,903	8,695	7,402	6,706	7,313	9,345	6,709	7,384	7,554	12,363
	136,222,795	9,079,555	9,197,645	11,453,854	12,807,815	10,230,726	9,473,901	10,483,518	12,448,432	10,711,799	10,642,326	11,015,327	18,677,897
その他ねり製品	43,018	1,393	3,104	3,493	4,029	3,836	4,176	4,262	2,773	3,330	3,570	3,325	5,727
	35,159,984	1,124,283	2,356,620	2,574,261	3,138,800	3,275,031	3,187,587	3,311,073	2,243,115	2,648,513	2,781,130	2,955,543	5,564,028
焼きいかスライス	4						4						
	4,752						4,752						

# 品目別取扱高順位表(鮮魚)

## ■数量

順位	品目名	数量 (kg)	金額 (円)	構成比
1	中羽イワシ	2,826,841	74,899,556	30.4%
2	小羽イワシ	1,103,401	13,817,513	11.9%
3	カタクチイワシ	975,057	23,476,021	10.5%
4	その他鮮魚	486,223	259,186,400	5.2%
5	ピン豆サバ	457,347	13,224,141	4.9%
6	シイラ	241,224	55,739,435	2.6%
7	サバ	226,336	26,232,617	2.4%
8	小サバ	194,896	20,227,512	2.1%
9	ガンド	184,997	51,157,197	2.0%
10	スルメイカ	177,266	101,985,480	1.9%
	その他	2,431,036	1,434,775,081	26.1%
総合計		9,304,624	2,074,720,953	100.0%

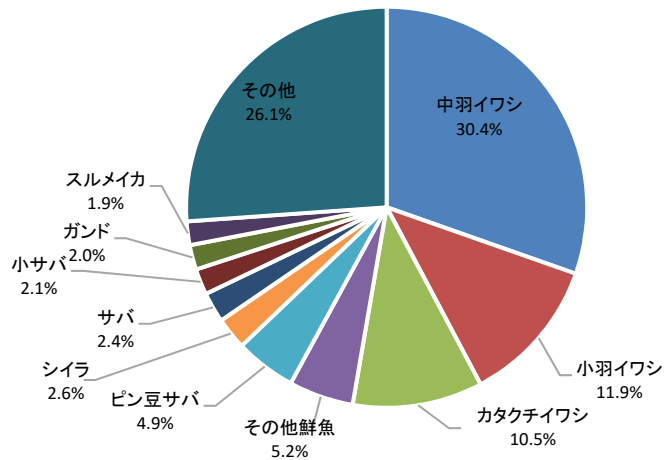

## ■金額

順位	品目名	金額 (円)	数量 (kg)	構成比
1	その他鮮魚	259,186,400	486,223	12.5%
2	ブリ	111,734,440	149,881	5.4%
3	スルメイカ	101,985,480	177,266	4.9%
4	アジ	79,465,259	135,968	3.8%
5	中羽イワシ	74,899,556	2,826,841	3.6%
6	シイラ	55,739,435	241,224	2.7%
7	ガンド	51,157,197	184,997	2.5%
8	フクラギ	44,705,849	140,839	2.2%
9	中サバ	27,070,680	164,163	1.3%
10	サバ	26,232,617	226,336	1.3%
	その他	1,242,544,040	4,570,886	59.9%
総合計		2,074,720,953	9,304,624	100.0%

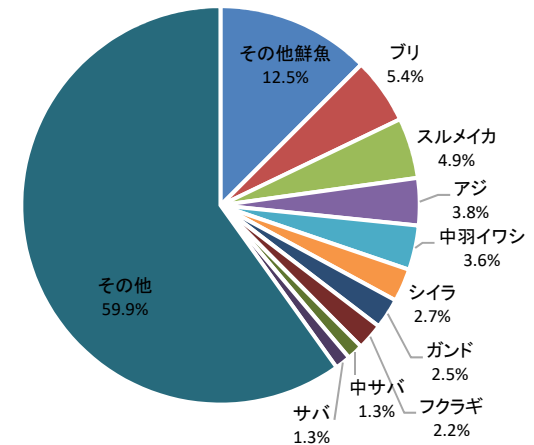

# 品目別取扱高順位表(冷凍魚)

## ■数量

順位	品目名	数量 (kg)	金額 (円)	構成比
1	冷凍魚	398,361	22,866,499	71.4%
2	その他冷凍品	108,549	157,061,063	19.4%
3	その他冷凍魚	24,730	31,244,046	4.4%
4	冷赤魚	16,224	7,909,866	2.9%
5	冷カレイ類	5,810	9,669,942	1.0%
6	冷サバ	2,790	2,722,734	0.5%
7	冷カニ類	1,046	4,701,888	0.2%
8	冷イカ類	607	1,196,640	0.1%
9	冷タラ類	110	163,620	0.0%
10	冷エビ類	2	594	0.0%
総合計		558,229	237,536,892	100.0%

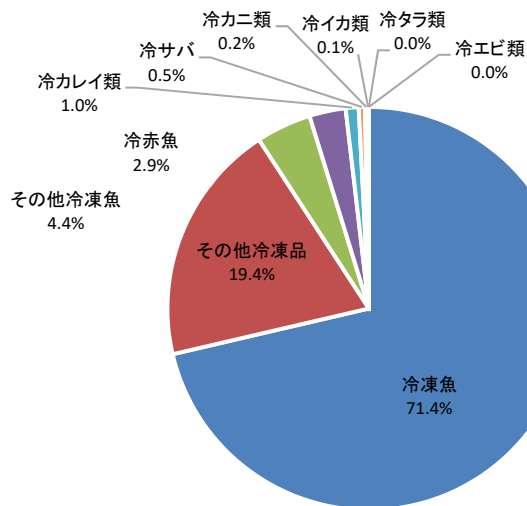

## ■金額

順位	品目名	金額 (円)	数量 (kg)	構成比
1	その他冷凍品	157,061,063	108,549	66.1%
2	その他冷凍魚	31,244,046	24,730	13.2%
3	冷凍魚	22,866,499	398,361	9.6%
4	冷カレイ類	9,669,942	5,810	4.1%
5	冷赤魚	7,909,866	16,224	3.3%
6	冷カニ類	4,701,888	1,046	2.0%
7	冷サバ	2,722,734	2,790	1.1%
8	冷イカ類	1,196,640	607	0.5%
9	冷タラ類	163,620	110	0.1%
10	冷エビ類	594	2	0.0%
総合計		237,536,892	558,229	100.0%

