



令和3年

市場年報

七尾市公設地方卸売市場

編集発行

七尾市公設地方卸売市場

指定管理者 七尾市場管理株式会社

〒926-0006 七尾市大田町111部25番地

TEL 0767-53-4433 FAX 0767-53-4393

E-mail nanaoiciba-kanri@feel.ocn.ne.jp



目 次

市場の概要	-----	1
総括		
総取扱高	-----	3
種別・月別取扱高総括表・グラフ	-----	4
委託・買付・種別取扱高表・グラフ	-----	7
種別・月別平均単価・グラフ	-----	11
年別取扱高推移・グラフ	-----	14
青果部		
種別・県内・県外別取扱高表・グラフ	-----	17
産地別取扱高順位表	-----	20
品目別取扱高順位表	-----	24
品目別・月別取扱高グラフ	-----	27
品目別・産地別取扱量	-----	32
水産物部		
種別・県内・県外別取扱高表・グラフ	-----	34
品目別・月別取扱高	-----	37
品目別取扱高順位表	-----	47

市場の概要

1. 市場の開設

●名称	七尾市公設地方卸売市場
●所在地	七尾市大田町111部25番地
●開設者	七尾市
●開設年月日	昭和60年10月28日
●業務開始年月日	昭和60年11月1日
●取扱品目	<p>■青果部 野菜・果実及びその加工品並びに規則で定めるその他の生鮮食料品等</p> <p>■水産物部 生鮮水産物及びその加工品並びに規則で定めるその他の生鮮食料品等</p>
●供給人口	148,770 (令和4年1月1日現在)
●建設費	約17億4千万円(用地費含む)
	<p>■財源内訳</p> <p>国庫補助金 約 396,000 千円</p> <p>県費補助金 約 196,000 千円</p> <p>地方債 約 1,147,000 千円</p> <p>一般財源 約 4,000 千円</p>
●水産物部卸売場増築工事(増築面積 237.42㎡ 平成12年～13年度)	<p>事業費 約 28,865千円</p> <p>■財源内訳</p> <p>国庫補助金 約 5,772 千円</p> <p>県費補助金 約 2,886 千円</p> <p>一般財源 約 20,207 千円</p>
●滅菌冷海水供給施設建築工事(濾過施設、海水処理施設 平成17年度)	<p>事業費 約 64,890千円</p> <p>■財源内訳</p> <p>県費補助金 約 6,489 千円</p> <p>一般財源 約 58,401 千円</p>

2. 市場の施設

(1)施設面積 25,874㎡

(2)施設規模

施設		面積(㎡)	構造
卸売場	青果	1,239	鉄筋コンクリート
	水産	1,422	〃
仲卸売場	青果	345	〃
	水産	345	〃
買荷保管積込所	青果	330	〃
	水産	319	〃
青果付属棟		520	鉄骨(バナナ醗酵室 188㎡、野菜等冷蔵室 54㎡)
水産冷蔵庫		273	鉄筋コンクリート(冷蔵庫 117㎡、貯氷庫 40㎡)
関連店舗		1,177	〃 (第1種 1,089㎡、第2種 88㎡)
卸売業者事務所	青果	353	〃
	水産	437	〃
管理事務所		330	〃 (会議室含む)
精算会社事務所		85	〃
倉庫		105	〃
守衛室		18	〃
汚水処理施設(ブローア室棟)		30	〃 (処理能力 120t/d)
プロパン庫		14	コンクリートブロック
ごみ集積所		18	鉄骨
発泡箱等処理場		36	〃 (市場協会設置) クリーンヒートパッカー式(処理能力 80kg/h)
ポンプ室・ろ過施設		14	コンクリート(ポンプ室 4.86㎡) 鉄骨造スレート(濾過施設 8.84㎡)
海水処理施設		33	紫外線殺菌装置(30㎡/h) 冷海水製造装置(20㎡/d) 貯水槽(20㎡)
駐車場		約6,800	収容台数 272台

市場の概要

3. 市場の機構

●卸売業者 (代表者)	青果部 水産物部	丸果七尾青果株式会社 七尾魚市場株式会社	宮本 規 青木 紀
●仲卸業者 (代表者)	青果部 水産物部	江口青果株式会社 能登一青果株式会社 大得水産株式会社 すぎ省水産株式会社 株式会社山成水産	江口 俊一 林 慎一郎 得能 伸治 笹本 和茂 山口 宗大
●関連事業者	一般食品 運送業	株式会社マルコ 有限会社べんりやさん	

●買受人及び買出人

所在地	買受人		買出人
	青果	水産	
珠洲市	2	1	0
輪島市	1	2	0
鳳珠郡	2	3	0
七尾市	22	59	25
志賀町	5	6	3
中能登町	10	11	7
圏域計	42	82	35
圏域外	0	12	3
合計	42	94	38

(令和4年1月1日現在)

4. 市場の開市

●開市日数	青果部	247 日
	水産物部	256 日
●販売開始時刻	青果部	午前 6時00分
	水産物部	午前 5時30分

5. 市場の流通機構

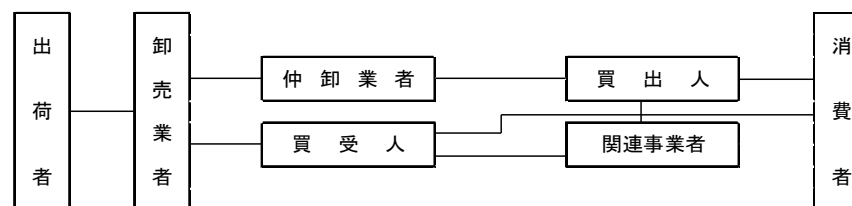

6. 指定野菜価格安定事業の対象市場

●対象市場	七尾市公設地方卸売市場
●農林水産省食品流通局長の承認年月日	昭和61年5月16日
●適用年月日	昭和61年5月16日

7. 管理運営体制

● 開設者 七尾市

市長 — 副市長 — 産業部長 — 農林水産課 — 産業調整室

|
市場運営協議会(8名)

|
指定管理者(七尾市場管理株式会社)
※H27.10.03~

総括

総取扱高

種別		令和2年 (取扱高)	令和3年 (取扱高)	前年差異	前年比	構成比
青果部	野菜	2,012,875 kg	1,769,400 kg	-243,475 kg	87.9%	54.9%
		595,816,279 円	516,593,292 円	-79,222,987 円	86.7%	46.4%
	果実	1,651,350 kg	1,351,136 kg	-300,214 kg	81.8%	41.9%
		637,935,772 円	527,171,735 円	-110,764,037 円	82.6%	47.4%
	加工品 その他	106,103 kg	102,632 kg	-3,471 kg	96.7%	3.2%
		69,311,565 円	69,581,099 円	269,534 円	100.4%	6.2%
合計	3,770,328 kg	3,223,168 kg	-547,160 kg	85.5%	100%	
	1,303,063,616 円	1,113,346,126 円	-189,717,490 円	85.4%	100%	
水産物部	鮮魚	11,776,092 kg	9,492,122 kg	-2,283,970 kg	80.6%	91.3%
		1,975,488,877 円	1,758,927,299 円	-216,561,578 円	89.0%	76.8%
	冷凍魚	675,313 kg	680,521 kg	5,208 kg	100.8%	6.5%
		273,959,377 円	254,217,724 円	-19,741,653 円	92.8%	11.1%
	塩干 加工品	244,849 kg	226,441 kg	-18,408 kg	92.5%	2.2%
		290,287,492 円	277,471,878 円	-12,815,614 円	95.6%	12.1%
合計	12,696,254 kg	10,399,084 kg	-2,297,170 kg	81.9%	100%	
	2,539,735,746 円	2,290,616,901 円	-249,118,845 円	90.2%	100%	
合計	16,466,582 kg	13,622,252 kg	-2,844,330 kg	82.7%	-	
	3,842,799,362 円	3,403,963,027 円	-438,836,335 円	88.6%	-	

種別・月別取扱高総括表

単位：上段：数量：Kg
下段：金額：円

種別/月別	合計	1月	2月	3月	4月	5月	6月	7月	8月	9月	10月	11月	12月		
青 果 部	野菜	1,769,400	148,838	153,261	202,625	130,407	141,910	121,678	110,936	115,429	159,903	144,568	170,023	169,822	
		516,593,292	37,842,087	37,709,008	51,096,038	43,293,282	48,600,981	42,560,770	35,366,771	35,949,100	45,539,646	39,683,957	47,684,747	51,266,905	
	果実	1,351,136	118,309	128,994	129,135	44,291	64,608	73,854	131,101	102,567	150,941	157,441	106,675	143,220	
		527,171,735	40,182,000	44,041,830	45,353,467	21,898,273	25,644,410	30,961,744	50,296,547	62,868,213	68,996,810	48,257,542	38,368,113	50,302,786	
	加工品 その他	102,632	4,464	5,992	9,865	7,812	7,282	8,611	7,613	9,257	6,921	7,182	9,092	18,541	
		69,581,099	1,844,533	2,085,507	5,238,511	2,742,891	2,456,428	3,218,769	2,714,680	4,586,718	3,311,396	2,761,780	7,649,304	30,970,582	
	計	3,223,168	271,611	288,247	341,625	182,510	213,800	204,143	249,650	227,253	317,765	309,191	285,790	331,583	
		1,113,346,126	79,868,620	83,836,345	101,688,016	67,934,446	76,701,819	76,741,283	88,377,998	103,404,031	117,847,852	90,703,279	93,702,164	132,540,273	
	水 産 物 部	鮮魚	9,492,122	946,000	508,949	2,550,706	1,630,311	774,661	569,397	491,452	222,071	405,894	376,775	509,050	506,856
			1,758,927,299	152,694,491	157,581,855	197,049,164	177,631,112	128,895,901	126,057,869	127,320,932	99,896,892	106,850,907	121,203,899	173,572,986	190,171,291
冷凍魚		680,521	25,191	18,903	294,361	191,694	19,306	19,604	18,036	14,513	15,350	20,178	17,638	25,747	
		254,217,724	20,621,499	17,273,188	35,648,284	24,388,754	16,269,150	17,212,550	18,925,538	18,600,146	17,077,304	20,867,288	20,858,165	26,475,858	
塩干 加工品		226,441	15,238	15,754	19,523	20,478	16,243	17,055	19,118	20,655	16,515	17,942	20,094	27,826	
		277,471,878	17,966,787	19,743,381	22,853,587	23,832,595	19,487,066	20,930,884	24,308,133	24,600,867	19,929,839	21,459,096	25,507,123	36,852,520	
計		10,399,084	986,429	543,606	2,864,590	1,842,483	810,210	606,056	528,606	257,239	437,759	414,895	546,782	560,429	
		2,290,616,901	191,282,777	194,598,424	255,551,035	225,852,461	164,652,117	164,201,303	170,554,603	143,097,905	143,858,050	163,530,283	219,938,274	253,499,669	
合計		13,622,252	1,258,040	831,853	3,206,215	2,024,993	1,024,010	810,199	778,256	484,492	755,524	724,086	832,572	892,012	
		3,403,963,027	271,151,397	278,434,769	357,239,051	293,786,907	241,353,936	240,942,586	258,932,601	246,501,936	261,705,902	254,233,562	313,640,438	386,039,942	

種別・月別取扱高グラフ（青果部）

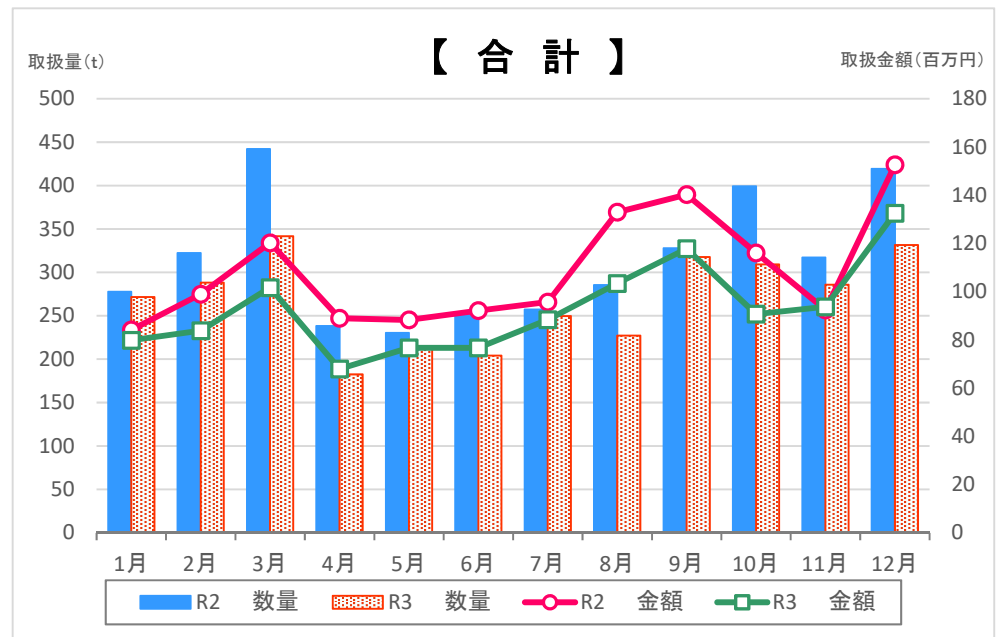
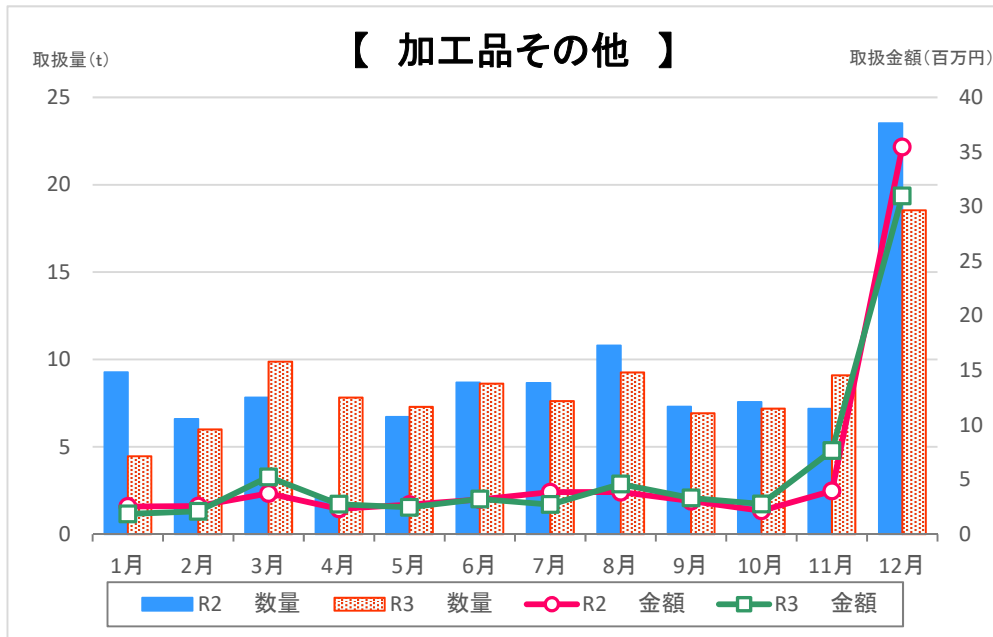
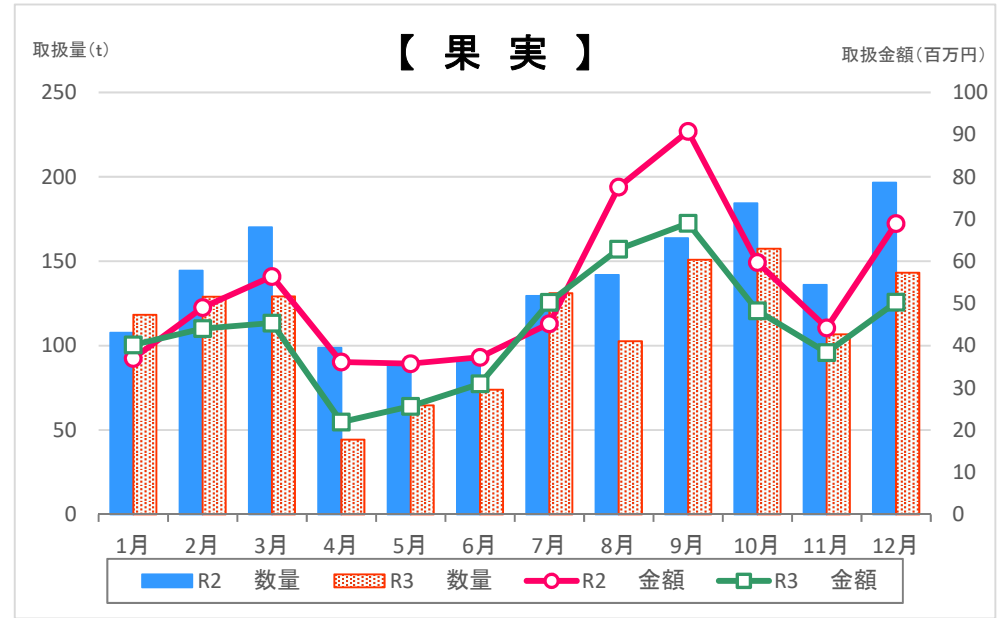
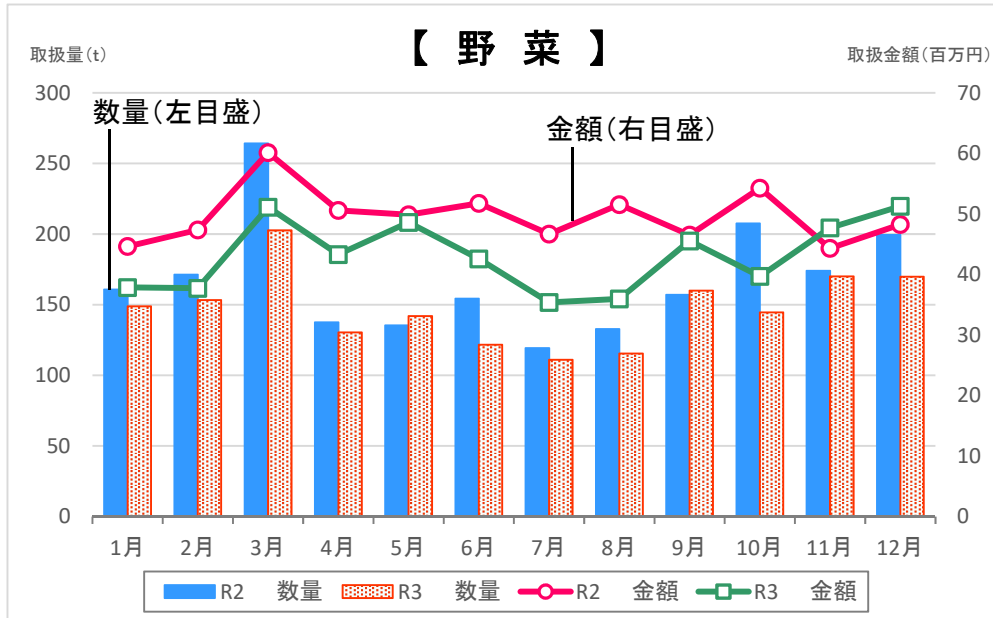

種別・月別取扱高グラフ（水産物部）

【 鮮 魚 】

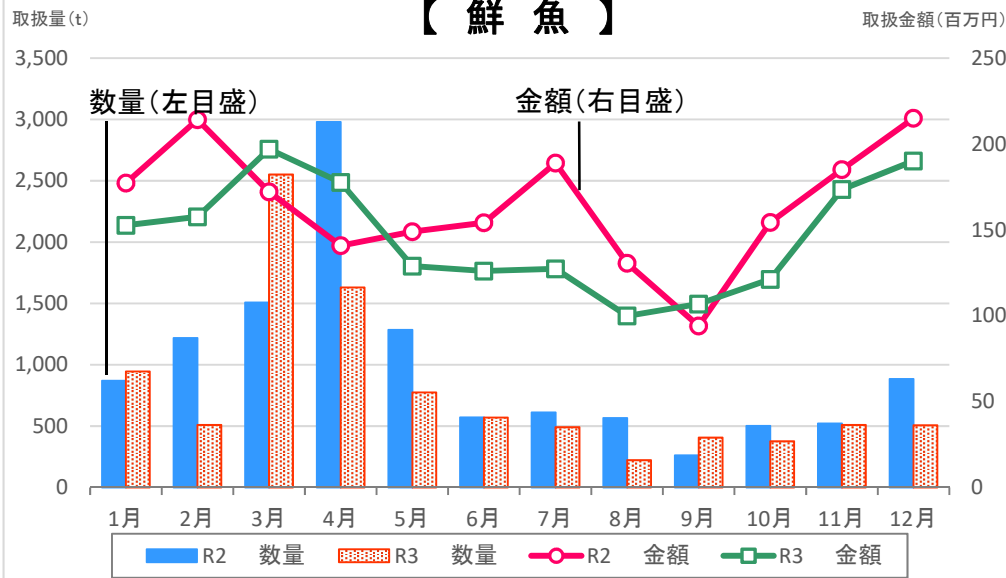

【 冷凍魚 】

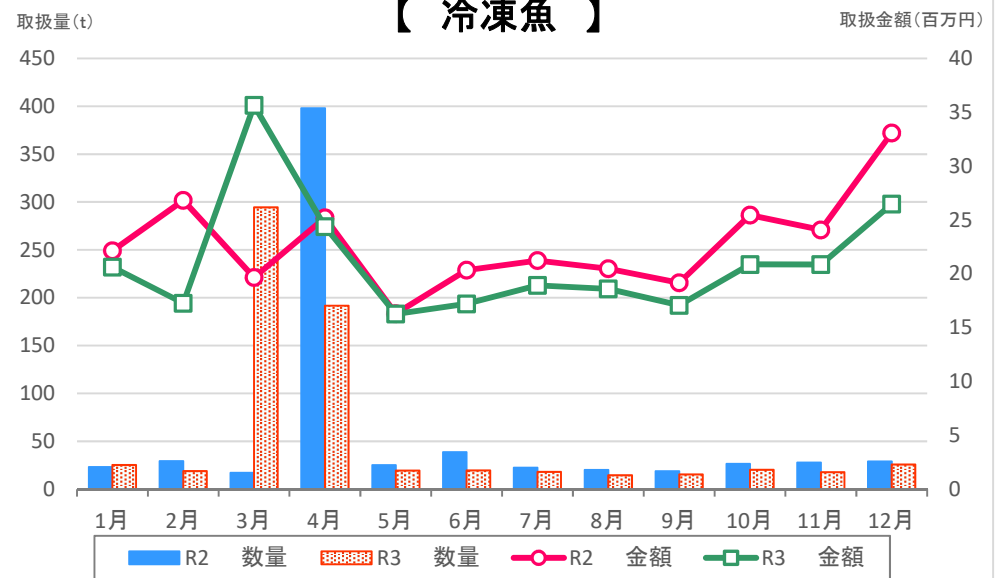

【 塩干・加工品 】

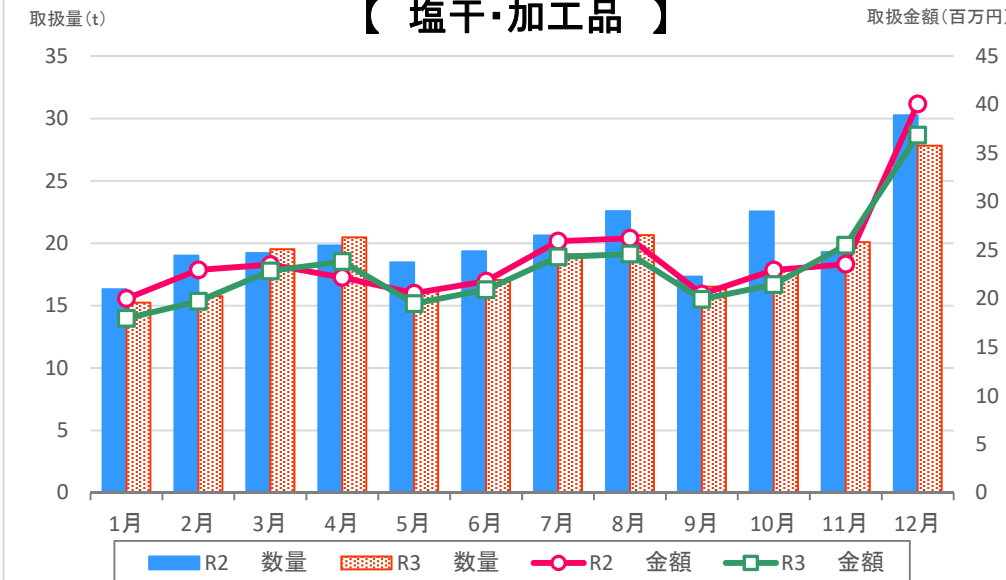

【 合 計 】

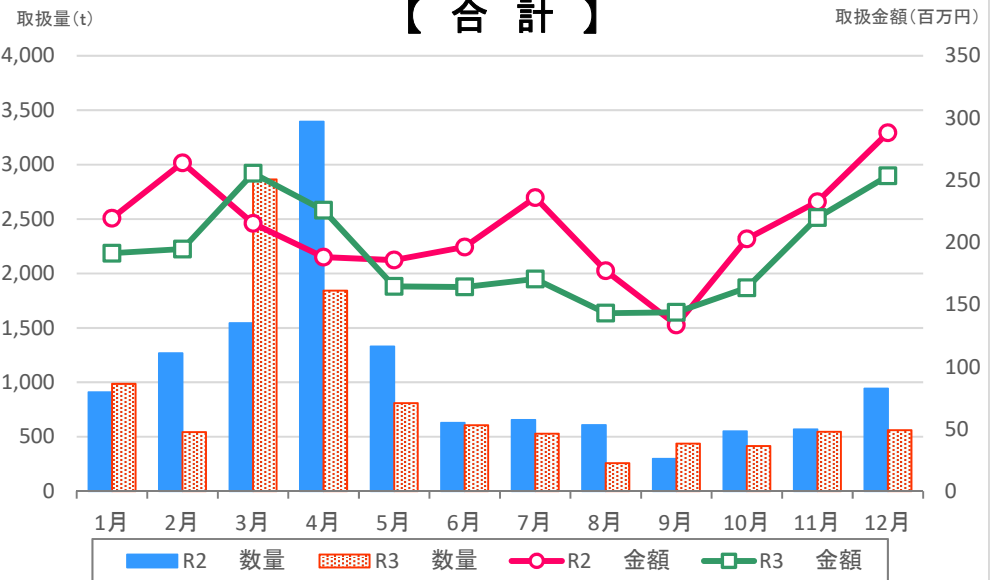

委託・買付・種別取扱高総括表

種別			令和2年 (取扱高)	令和3年 (取扱高)	前年差異	前年比	構成比
青果部	野菜	委託	939,476 kg	763,822 kg	-175,654 kg	81.3%	51.9%
			251,099,073 円	206,348,463 円	-44,750,610 円	82.2%	46.3%
		買付	1,073,399 kg	1,005,576 kg	-67,823 kg	93.7%	57.4%
			344,717,206 円	310,244,829 円	-34,472,377 円	90.0%	46.5%
	果実	委託	686,256 kg	698,172 kg	11,916 kg	101.7%	47.4%
			232,479,176 円	216,401,155 円	-16,078,021 円	93.1%	48.5%
		買付	965,095 kg	652,965 kg	-312,130 kg	67.7%	37.3%
			405,456,596 円	310,770,580 円	-94,686,016 円	76.6%	46.6%
	加工品 その他	委託	16,071 kg	10,750 kg	-5,321 kg	66.9%	0.7%
			36,576,082 円	23,234,474 円	-13,341,608 円	63.5%	5.2%
		買付	90,033 kg	91,882 kg	1,849 kg	102.1%	5.2%
			32,735,483 円	46,346,625 円	13,611,142 円	141.6%	6.9%
合計	委託	1,641,803 kg	1,472,744 kg	-169,059 kg	89.7%	100%	
		520,154,331 円	445,984,092 円	-74,170,239 円	85.7%	100%	
	買付	2,128,527 kg	1,750,423 kg	-378,104 kg	82.2%	100%	
		782,909,285 円	667,362,034 円	-115,547,251 円	85.2%	100%	
水産物部	鮮魚	委託	11,526,288 kg	9,229,383 kg	-2,296,905 kg	80.1%	100.0%
			1,697,769,132 円	1,487,249,749 円	-210,519,383 円	87.6%	100.0%
		買付	249,806 kg	262,739 kg	12,933 kg	105.2%	22.5%
			277,719,745 円	271,677,550 円	-6,042,195 円	97.8%	33.8%
	冷凍魚	委託	0 kg	3 kg	3 kg	0.0%	0.0%
			0 円	1,080 円	1,080 円	0.0%	0.0%
		買付	675,313 kg	680,518 kg	5,205 kg	100.8%	58.2%
			273,959,377 円	254,216,644 円	-19,742,733 円	92.8%	31.6%
	塩干 加工品	委託	93 kg	15 kg	-78 kg	0.0%	0.0%
			56,916 円	9,828 円	-47,088 円	0.0%	0.0%
		買付	244,756 kg	226,425 kg	-18,331 kg	92.5%	19.4%
			290,230,576 円	277,462,050 円	-12,768,526 円	95.6%	34.5%
合計	委託	11,526,381 kg	9,229,401 kg	-2,296,980 kg	80.1%	100%	
		1,697,826,048 円	1,487,260,657 円	-210,565,391 円	87.6%	100%	
	買付	1,169,875 kg	1,169,682 kg	-193 kg	100.0%	100%	
		841,909,698 円	803,356,244 円	-38,553,454 円	95.4%	100%	
合計	委託	13,168,184 kg	10,702,145 kg	-2,466,039 kg	81.3%	-	
		2,217,980,379 円	1,933,244,749 円	-284,735,630 円	87.2%	-	
	買付	3,298,402 kg	2,920,105 kg	-378,297 kg	88.5%	-	
		1,624,818,983 円	1,470,718,278 円	-154,100,705 円	90.5%	-	

委託・買付・種別月別取扱高総括表

単位：上段：数量：Kg
下段：金額：円

種別/月別		合計	1月	2月	3月	4月	5月	6月	7月	8月	9月	10月	11月	12月	
青 果 部	野菜	委託	763,822	55,625	56,059	68,982	53,272	50,566	58,763	63,655	66,700	77,361	65,717	74,819	72,303
		買付	206,348,463	13,452,436	13,558,203	17,375,322	17,587,122	19,297,802	17,061,651	16,196,953	15,927,586	19,513,418	16,723,156	20,584,250	19,070,564
	果物	委託	1,005,576	93,214	97,201	133,643	77,135	91,344	62,915	47,281	48,729	82,542	78,850	95,203	97,519
		買付	310,244,829	24,389,651	24,150,805	33,720,716	25,706,160	29,303,179	25,499,119	19,169,818	20,021,514	26,026,228	22,960,801	27,100,497	32,196,341
	加工品	委託	698,172	48,371	65,935	62,242	3,467	26,832	20,079	77,952	56,790	110,706	114,117	45,753	65,928
		買付	216,401,155	11,101,425	18,319,720	15,389,692	865,247	7,616,845	8,380,243	23,890,063	33,350,208	41,771,697	26,055,737	12,753,713	16,906,565
	計	委託	652,965	69,938	63,059	66,893	40,824	37,777	53,776	53,149	45,777	40,235	43,323	60,922	77,292
		買付	310,770,580	29,080,575	25,722,110	29,963,775	21,033,026	18,027,565	22,581,501	26,406,484	29,518,005	27,225,113	22,201,805	25,614,400	33,396,221
	計	委託	10,750	299	128	2,072	51	323	595	145	726	326	146	704	5,235
		買付	23,234,474	409,038	183,610	2,487,315	68,213	172,142	289,106	147,528	850,273	396,057	232,200	2,253,820	15,745,172
	計	委託	91,882	4,166	5,864	7,793	7,761	6,959	8,016	7,468	8,531	6,594	7,036	8,388	13,306
		買付	46,346,625	1,435,495	1,901,897	2,751,196	2,674,678	2,284,286	2,929,663	2,567,152	3,736,445	2,915,339	2,529,580	5,395,484	15,225,410
計	委託	1,472,744	104,295	122,122	133,296	56,790	77,721	79,437	141,752	124,216	188,393	179,980	121,276	143,466	
	買付	445,984,092	24,962,899	32,061,533	35,252,329	18,520,582	27,086,789	25,731,000	40,234,544	50,128,067	61,681,172	43,011,093	35,591,783	51,722,301	
計	委託	1,750,423	167,318	166,124	208,329	125,720	136,080	124,707	107,898	103,037	129,371	129,209	164,513	188,117	
	買付	667,362,034	54,905,721	51,774,812	66,435,687	49,413,864	49,615,030	51,010,283	48,143,454	53,275,964	56,166,680	47,692,186	58,110,381	80,817,972	
水 産 物 部	鮮魚	委託	9,229,383	932,110	480,752	2,533,824	1,609,105	760,099	549,544	475,248	208,081	392,693	348,939	474,027	464,961
		買付	1,487,249,749	138,437,413	130,660,821	176,466,904	153,108,410	111,554,927	106,603,966	106,106,657	80,558,274	90,066,311	104,822,807	140,217,660	148,645,599
	冷凍魚	委託	262,739	13,890	28,197	16,882	21,206	14,562	19,853	16,205	13,991	13,201	27,836	35,022	41,894
		買付	271,677,550	14,257,078	26,921,034	20,582,260	24,522,702	17,340,974	19,453,903	21,214,275	19,338,618	16,784,596	16,381,092	33,355,326	41,525,692
	塩干加工	委託	3		3										
		買付	1,080		1,080										
	計	委託	680,518	25,191	18,900	294,361	191,694	19,306	19,604	18,036	14,513	15,350	20,178	17,638	25,747
		買付	254,216,644	20,621,499	17,272,108	35,648,284	24,388,754	16,269,150	17,212,550	18,925,538	18,600,146	17,077,304	20,867,288	20,858,165	26,475,858
	計	委託	15	-5					10	10					
		買付	9,828	-972					5,400	5,400					
	計	委託	226,425	15,242	15,754	19,523	20,478	16,243	17,045	19,108	20,655	16,515	17,942	20,094	27,826
		買付	277,462,050	17,967,759	19,743,381	22,853,587	23,832,595	19,487,066	20,925,484	24,302,733	24,600,867	19,929,839	21,459,096	25,507,123	36,852,520
計	委託	9,229,401	932,105	480,755	2,533,824	1,609,105	760,099	549,554	475,258	208,081	392,693	348,939	474,027	464,961	
	買付	1,487,260,657	138,436,441	130,661,901	176,466,904	153,108,410	111,554,927	106,609,366	106,112,057	80,558,274	90,066,311	104,822,807	140,217,660	148,645,599	
計	委託	1,169,682	54,323	62,851	330,766	233,378	50,111	56,502	53,349	49,159	45,066	65,956	72,754	95,467	
	買付	803,356,244	52,846,336	63,936,523	79,084,131	72,744,051	53,097,190	57,591,937	64,442,546	62,539,631	53,791,739	58,707,476	79,720,614	104,854,070	
合計	委託	10,702,145	1,036,400	602,877	2,667,120	1,665,895	837,820	628,991	617,010	332,297	581,086	528,919	595,303	608,427	
	買付	1,933,244,749	163,399,340	162,723,434	211,719,233	171,628,992	138,641,716	132,340,366	146,346,601	130,686,341	151,747,483	147,833,900	175,809,443	200,367,900	
	買付	2,920,105	221,641	228,975	539,095	359,098	186,191	181,209	161,247	152,196	174,437	195,165	237,267	283,584	
合計		1,470,718,278	107,752,057	115,711,335	145,519,818	122,157,915	102,712,220	108,602,220	112,586,000	115,815,595	109,958,419	106,399,662	137,830,995	185,672,042	

委託・買付・種別月別取扱高グラフ（青果部）

【 野菜 】

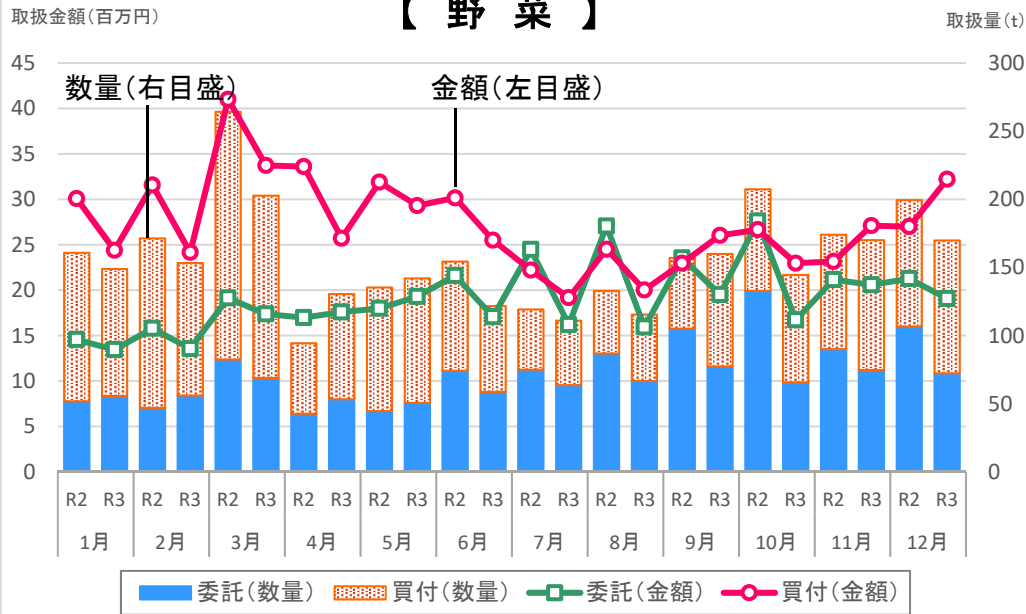

【 果実 】

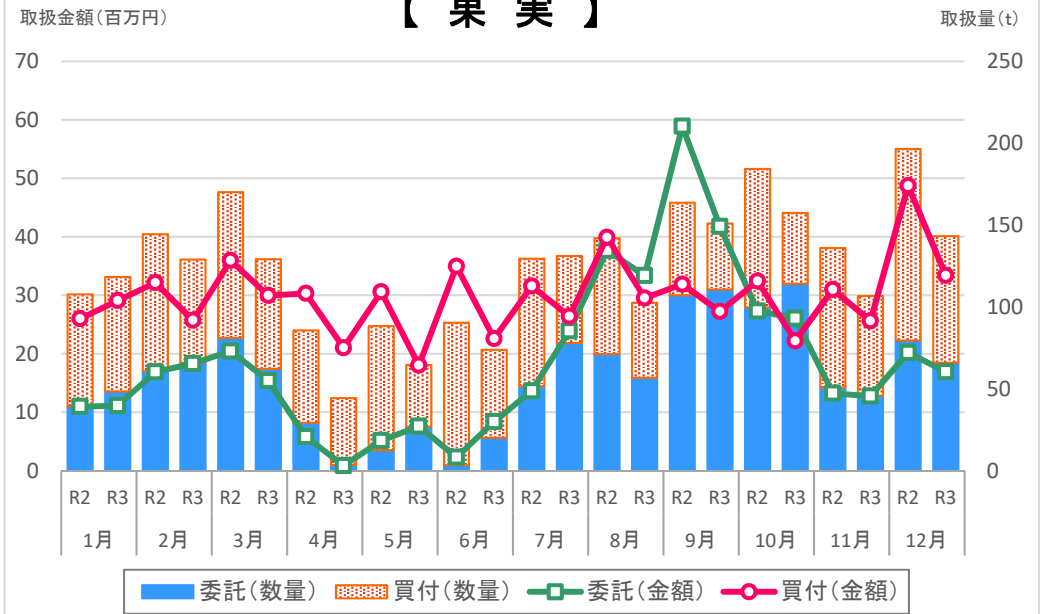

【 加工品その他 】

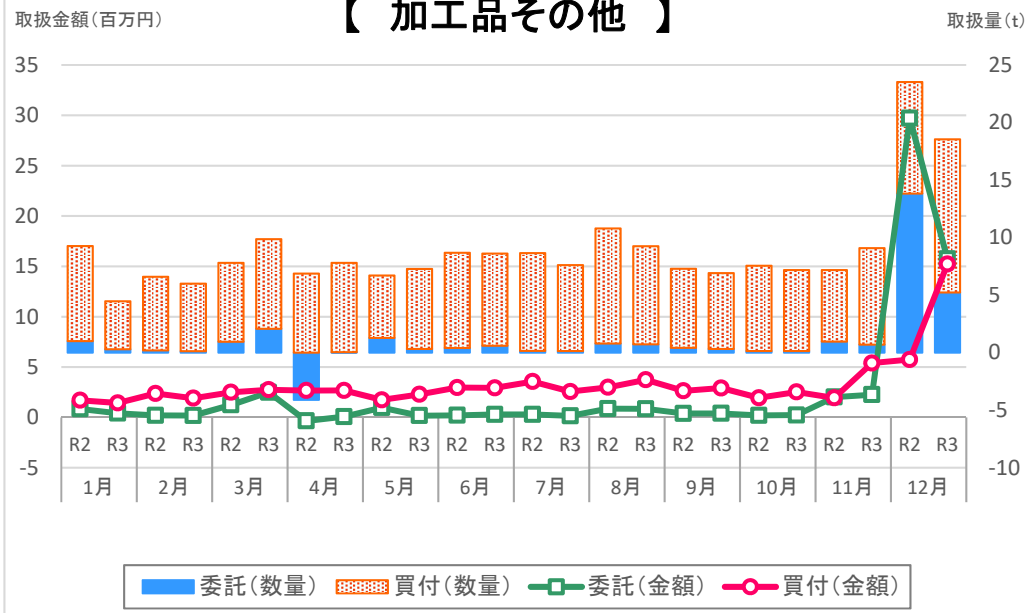

【 合計 】

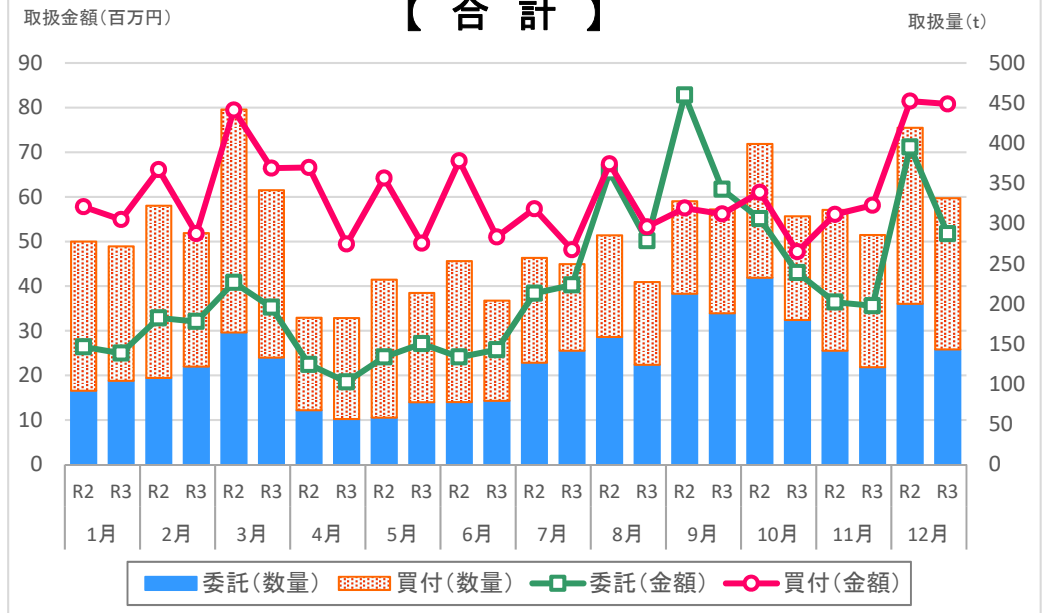

委託・買付・種別月別取扱高グラフ（水産物部）

【 鮮魚 】

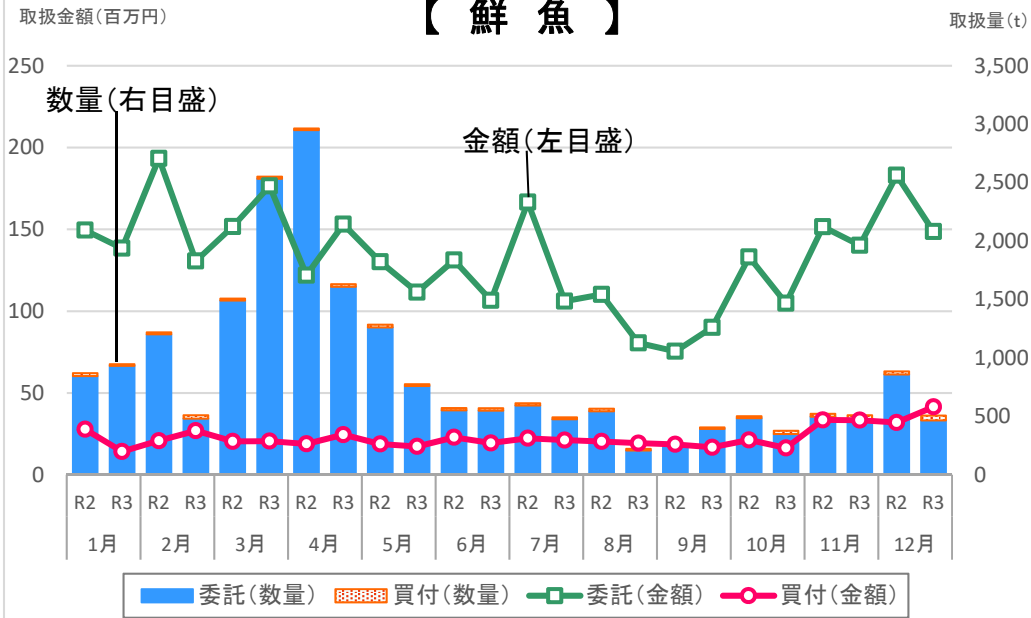

【 冷凍魚 】

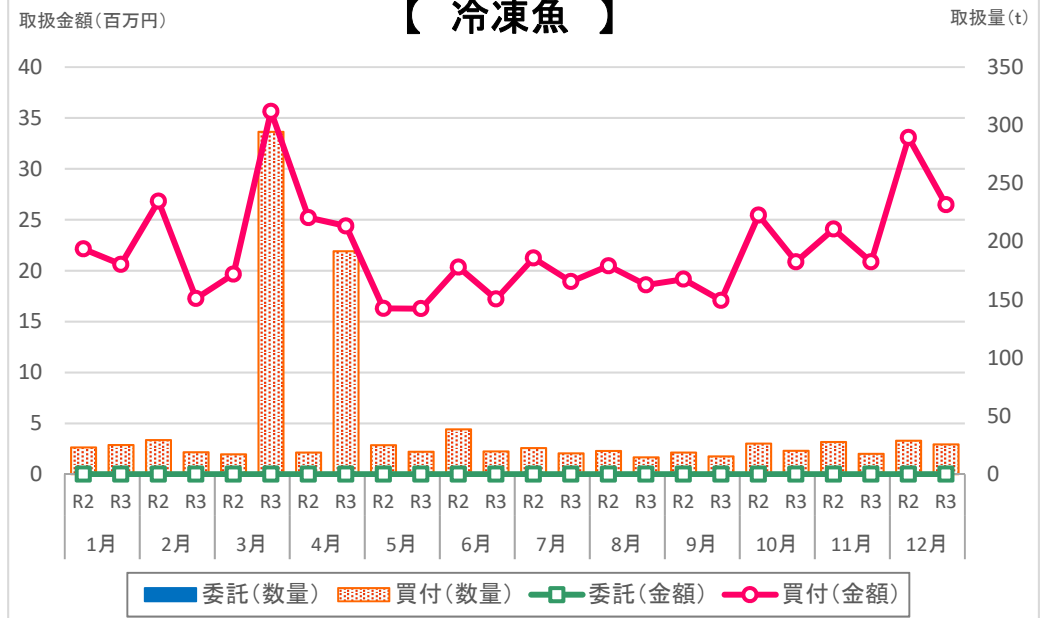

【 塩干・加工品 】

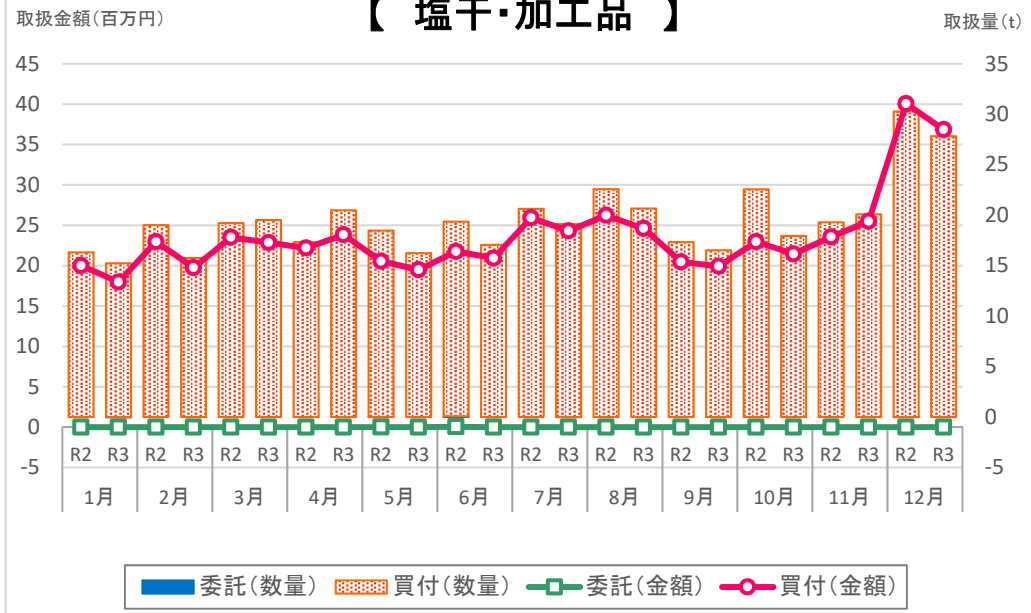

【 合計 】

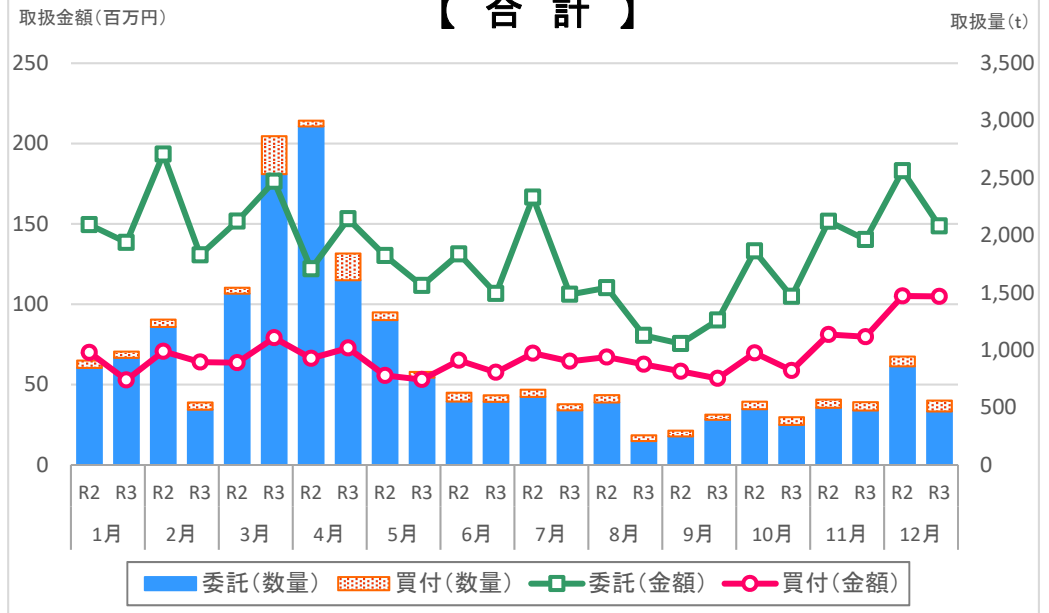

種別・月別平均単価

単位: Kg当り(円)

種別/月別		平均単価	1月	2月	3月	4月	5月	6月	7月	8月	9月	10月	11月	12月
青果部	野菜	292円	254円	246円	252円	332円	342円	350円	319円	311円	285円	275円	280円	302円
	果物	390円	340円	341円	351円	494円	397円	419円	384円	613円	457円	307円	360円	351円
	加工品 その他	678円	413円	348円	531円	351円	337円	374円	357円	496円	478円	385円	841円	1,670円
	計	345円	294円	291円	298円	372円	359円	376円	354円	455円	371円	293円	328円	400円
水産物部	鮮魚	185円	161円	310円	77円	109円	166円	221円	259円	450円	263円	322円	341円	375円
	冷凍魚	374円	819円	914円	121円	127円	843円	878円	1,049円	1,282円	1,113円	1,034円	1,183円	1,028円
	塩干 加工品	1,225円	1,179円	1,253円	1,171円	1,164円	1,200円	1,227円	1,271円	1,191円	1,207円	1,196円	1,269円	1,324円
	計	220円	194円	358円	89円	123円	203円	271円	323円	556円	329円	394円	402円	452円
合計		250円	216円	335円	111円	145円	236円	297円	333円	509円	346円	351円	377円	433円

種別・月別平均単価グラフ（青果部）

【 野菜 】

平均単価(円)

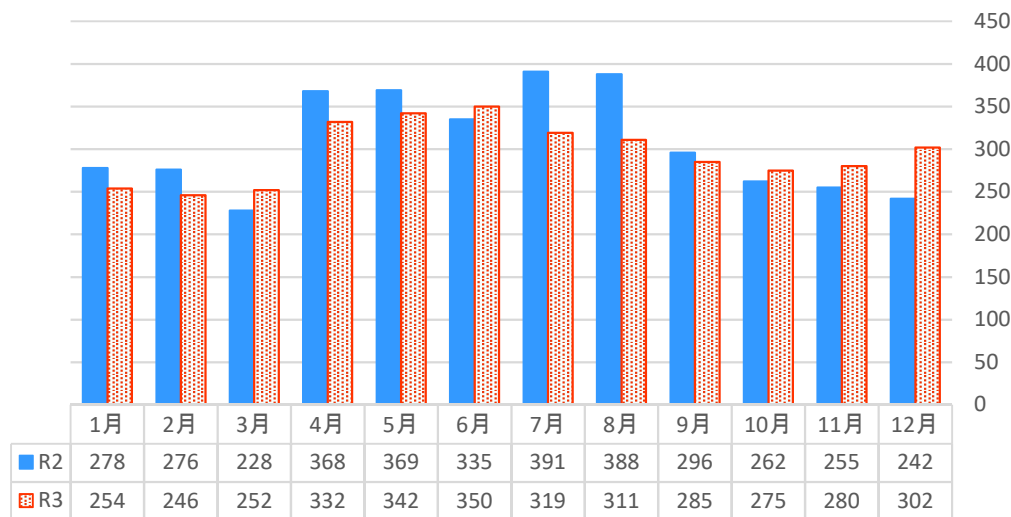

【 果実 】

平均単価(円)

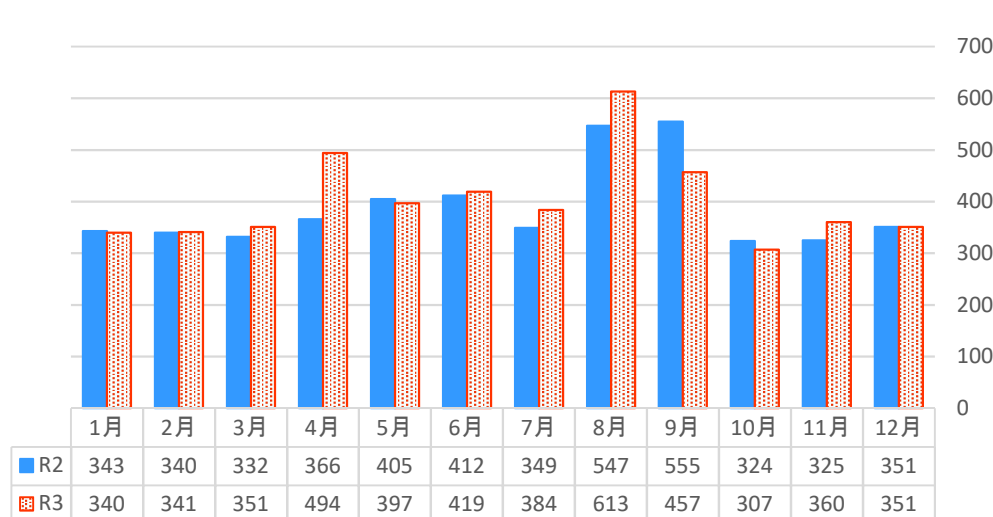

【 加工品その他 】

平均単価(円)

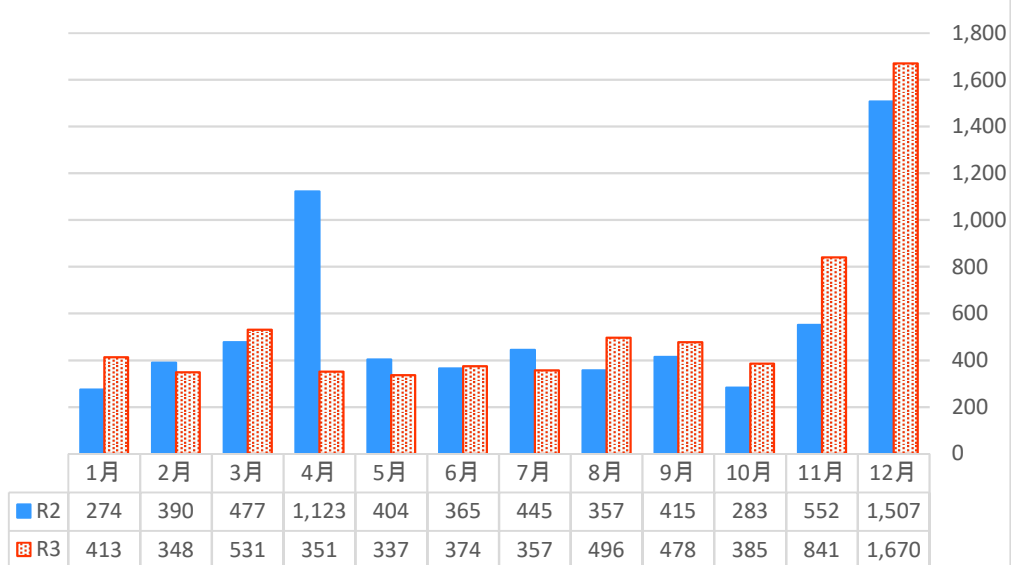

【 合計 】

平均単価(円)

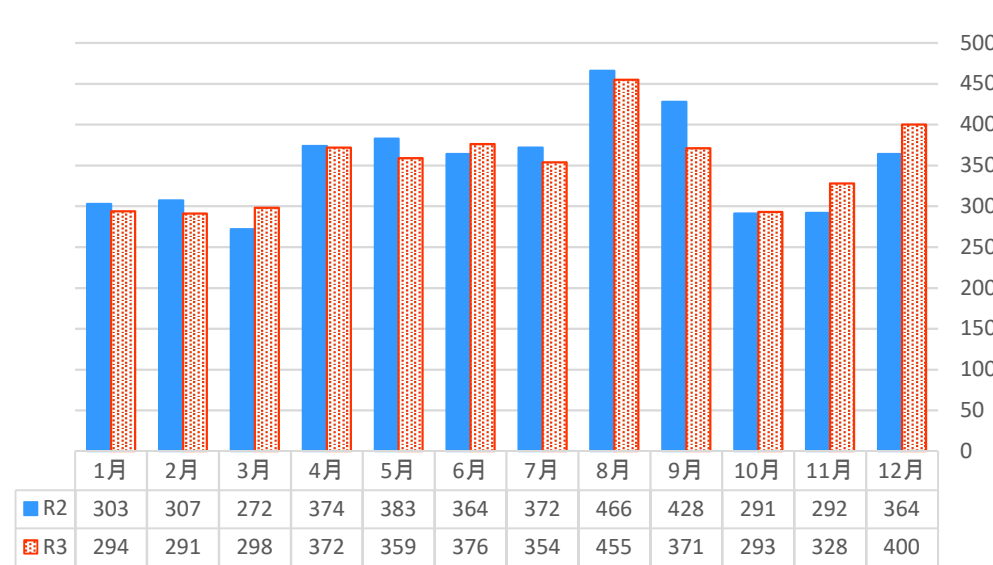

種別・月別平均単価グラフ（水産物部）

【 鮮 魚 】

平均単価(円)

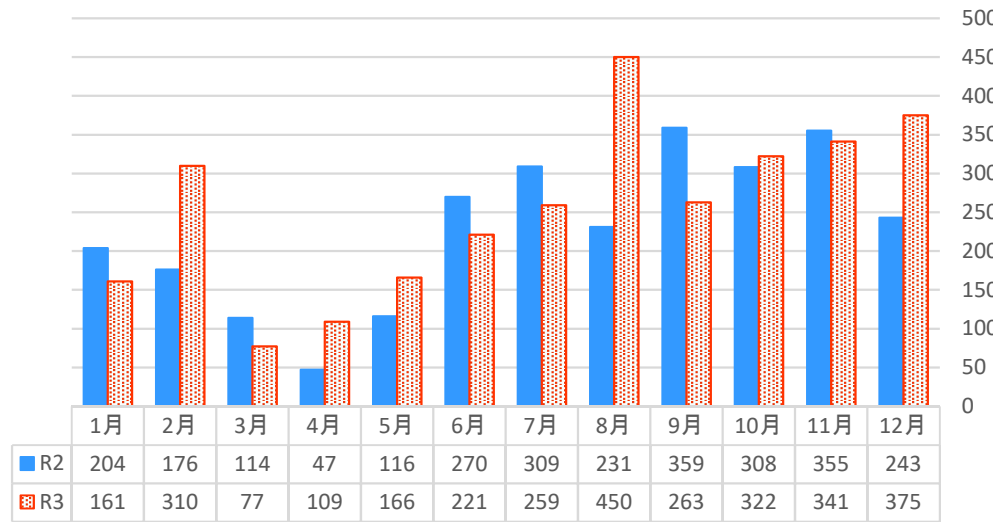

【 冷凍魚 】

平均単価(円)

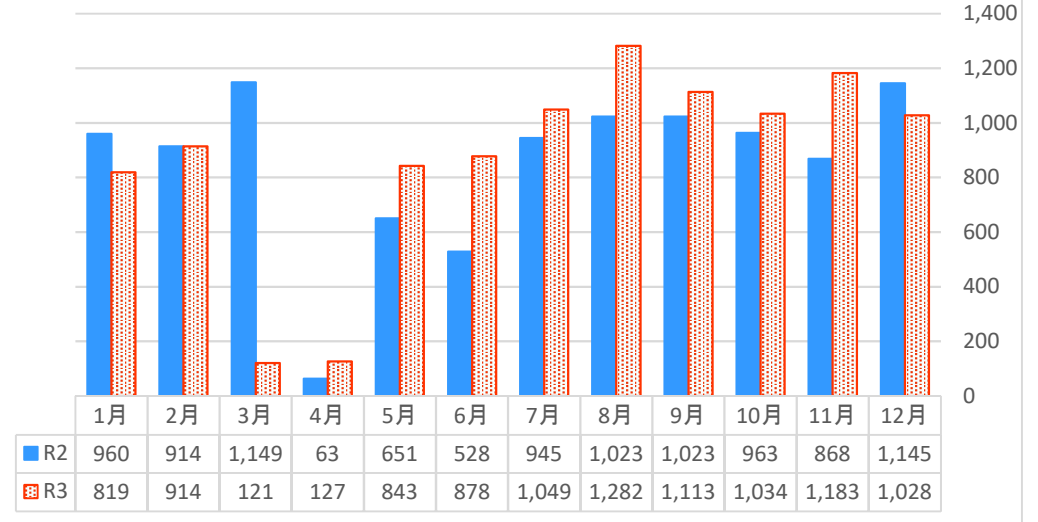

【 塩干・加工品 】

平均単価(円)

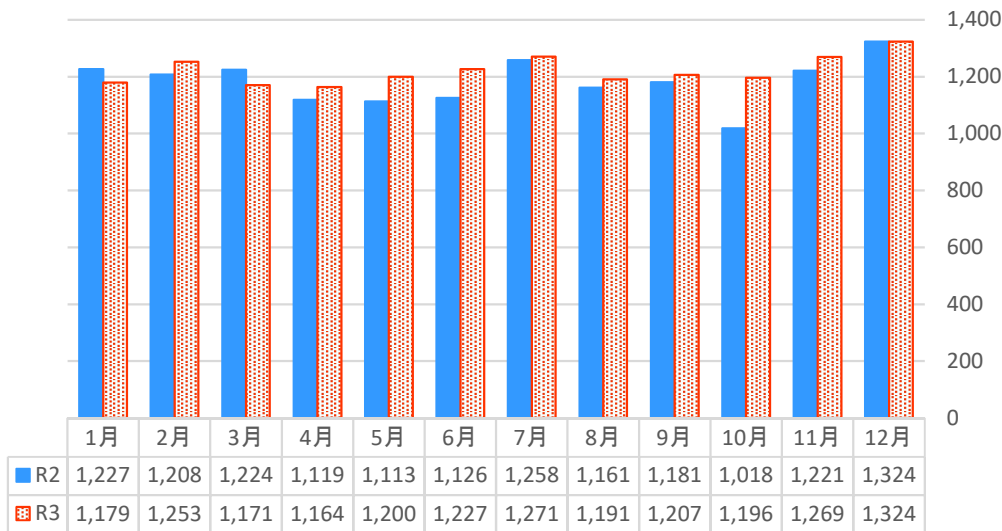

【 合 計 】

平均単価(円)

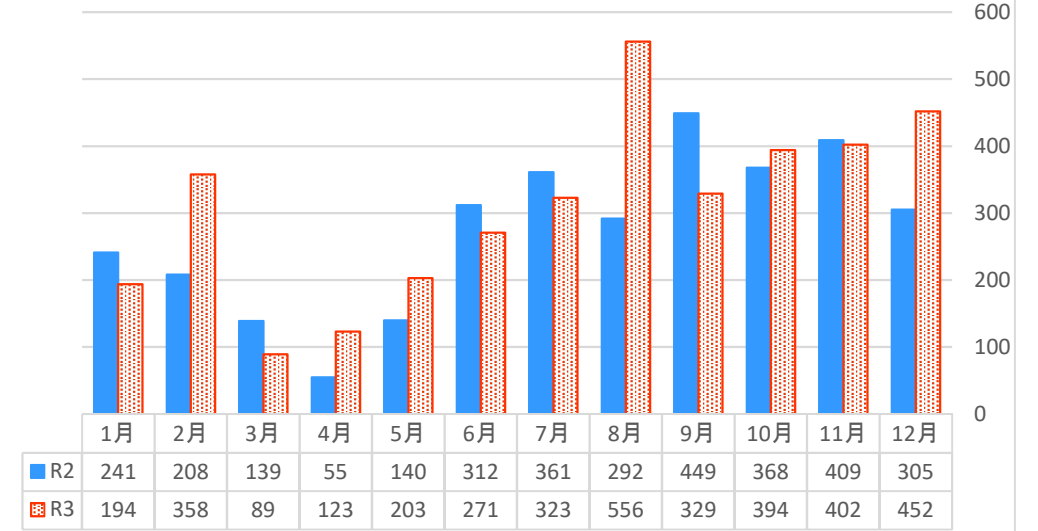

年別取扱高推移

単位：上段：数量：Kg
下段：金額：円

年 別	種 別 取扱高	合 計	青 果 物				水 産 物			
			計	野 菜	果 実	加 工 品	計	鮮 魚	冷 凍 魚	塩 干・加 工 品
20年	数 量	19,353,600	7,148,747	3,933,851	2,887,711	327,185	12,204,853	11,205,676	578,355	420,822
	金 額	5,629,537,785	1,847,336,809	917,850,416	771,534,000	157,952,393	3,782,200,976	2,955,336,183	540,641,464	286,223,329
	平均単価	291	258	233	267	483	310	264	935	680
21年	数 量	19,712,560	6,724,509	3,654,169	2,780,821	289,519	12,988,051	11,996,884	757,669	233,498
	金 額	5,971,695,676	1,677,496,061	839,801,122	693,969,025	143,725,914	4,294,199,615	3,492,483,061	536,794,882	264,921,672
	平均単価	303	249	230	250	496	331	291	708	1,135
22年	数 量	18,761,838	6,044,351	3,297,398	2,489,563	257,390	12,717,487	11,436,146	1,074,629	206,712
	金 額	5,642,700,018	1,636,861,561	829,171,800	674,899,867	132,789,894	4,005,838,457	3,130,443,607	630,134,357	245,260,493
	平均単価	301	271	251	271	516	315	274	586	1,186
23年	数 量	17,743,125	5,459,016	3,106,688	2,127,998	224,330	12,284,109	10,892,155	1,216,707	175,247
	金 額	5,508,939,903	1,449,483,146	706,552,002	621,437,674	121,493,470	4,059,456,757	3,237,003,570	615,528,852	206,924,335
	平均単価	310	266	227	292	542	330	297	506	1,181
24年	数 量	14,725,327	5,765,051	3,488,936	2,065,261	210,854	8,960,276	7,865,759	916,655	177,862
	金 額	4,826,171,021	1,469,988,290	751,349,902	606,167,835	112,470,553	3,356,182,731	2,579,769,061	558,704,935	217,708,735
	平均単価	328	255	215	294	533	375	328	610	1,224
25年	数 量	22,949,001	5,622,984	3,320,465	2,101,367	201,152	17,326,017	16,059,671	1,111,898	154,448
	金 額	5,080,372,992	1,476,407,873	718,318,282	643,221,284	114,868,307	3,603,965,119	2,824,097,416	558,761,628	221,106,075
	平均単価	221	263	216	306	571	208	176	503	1,432
26年	数 量	17,152,747	5,116,384	2,652,448	2,285,997	177,939	12,036,363	10,853,557	999,390	183,416
	金 額	4,769,329,469	1,403,987,716	606,690,887	686,755,564	110,541,265	3,365,341,753	2,634,823,295	509,857,045	220,661,413
	平均単価	278	274	229	300	621	280	243	510	1,203
27年	数 量	18,986,526	4,723,734	2,429,793	2,126,215	167,726	14,262,792	13,239,909	834,604	188,279
	金 額	4,798,154,858	1,353,513,184	589,056,661	662,670,866	101,785,657	3,444,641,674	2,746,078,601	472,315,772	226,247,301
	平均単価	253	287	242	312	607	242	207	566	1,202
28年	数 量	17,536,162	4,467,182	2,246,328	2,064,483	156,371	13,068,980	12,330,872	561,146	176,962
	金 額	4,488,663,335	1,334,230,473	585,560,618	657,130,258	91,539,597	3,154,432,862	2,544,135,226	398,644,538	211,653,098
	平均単価	256	299	261	318	585	241	206	710	1,196
29年	数 量	9,695,117	4,325,272	2,235,259	1,938,958	151,055	5,369,845	4,764,251	393,613	211,981
	金 額	4,046,059,616	1,336,101,886	639,689,419	613,878,287	82,534,180	2,709,957,730	2,117,013,751	371,815,397	221,128,582
	平均単価	417	309	286	317	546	505	444	945	1,043
30年	数 量	18,127,069	4,095,408	2,206,061	1,750,307	139,040	14,031,661	13,136,684	655,630	239,347
	金 額	4,146,165,330	1,352,182,838	687,567,546	585,989,955	78,625,337	2,793,982,492	2,172,605,077	348,329,893	273,047,522
	平均単価	229	330	312	335	565	199	165	531	1,141
31年	数 量	13,142,472	4,090,511	2,079,255	1,886,483	124,773	9,051,961	8,176,977	640,189	234,795
	金 額	3,968,987,927	1,342,383,184	619,807,982	650,562,120	72,013,082	2,626,604,743	2,032,611,535	306,266,372	287,726,836
	平均単価	302	328	298	345	577	290	249	478	1,225
令和 2年	数 量	16,466,580	3,770,325	2,012,874	1,651,348	106,103	12,696,255	11,776,093	675,314	244,848
	金 額	3,842,799,362	1,303,063,616	595,816,279	637,935,772	69,311,565	2,539,735,746	1,975,488,877	273,959,377	290,287,492
	平均単価	233	346	296	386	653	200	168	406	1,186
令和 3年	数 量	13,622,247	3,223,166	1,769,399	1,351,136	102,631	10,399,081	9,492,121	680,519	226,441
	金 額	3,403,963,027	1,113,346,126	516,593,292	527,171,735	69,581,099	2,290,616,901	1,758,927,299	254,217,724	277,471,878
	平均単価	250	345	292	390	678	220	185	374	1,225

年間取扱高推移グラフ（青果部）

【 野菜 】

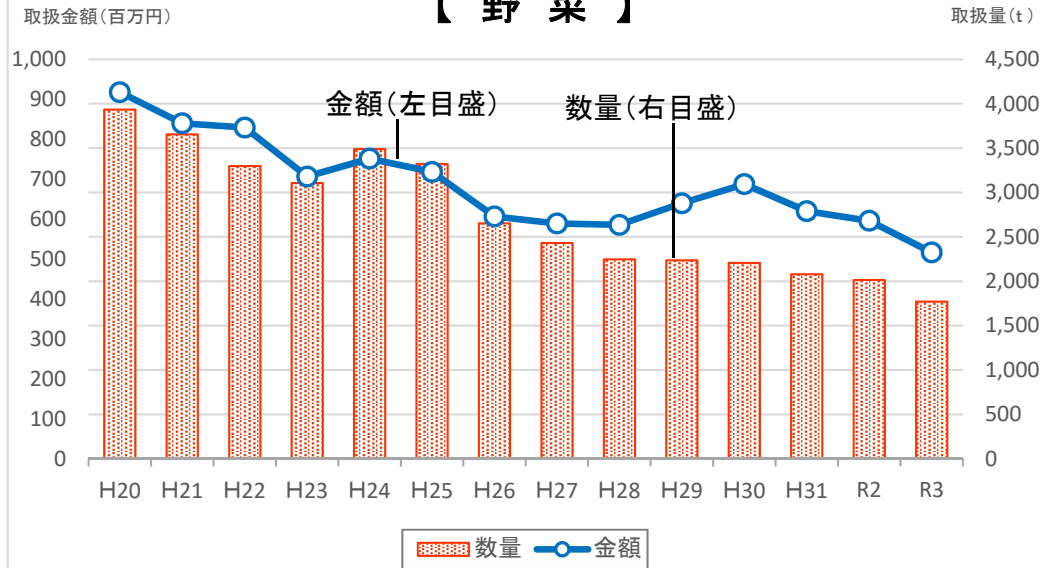

【 果実 】

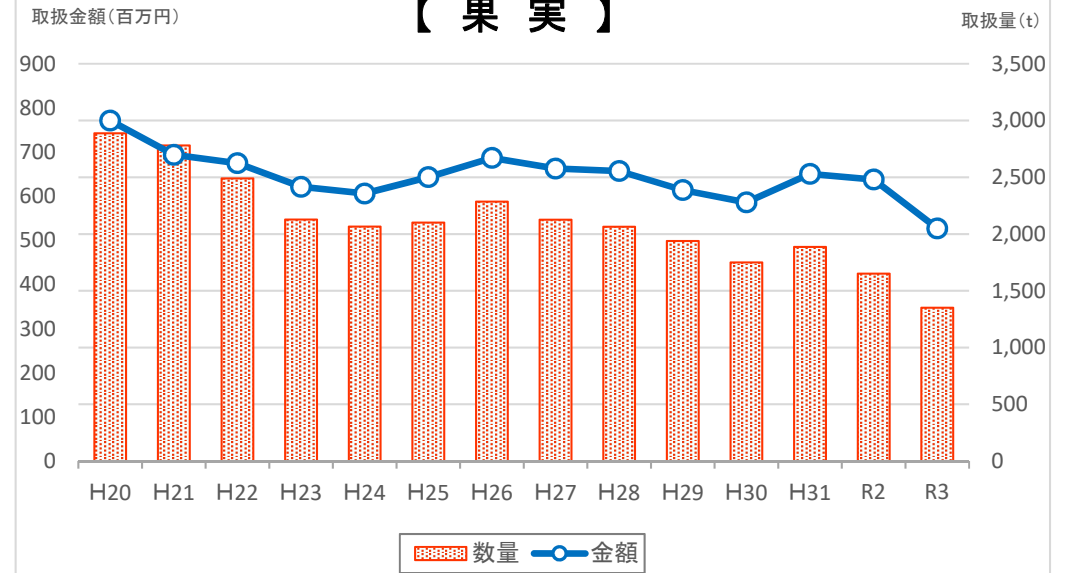

【 加工品その他 】

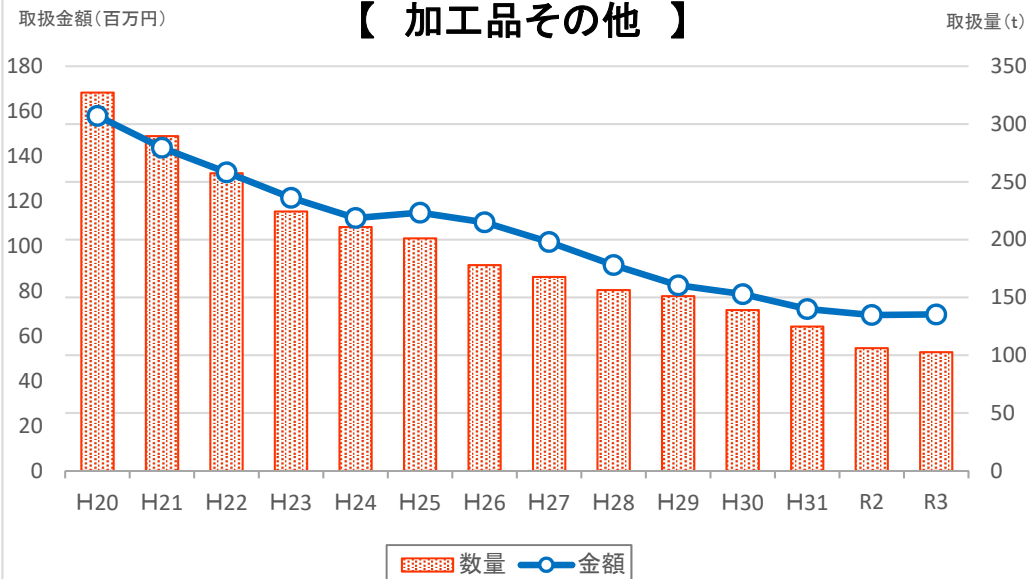

【 合計 】

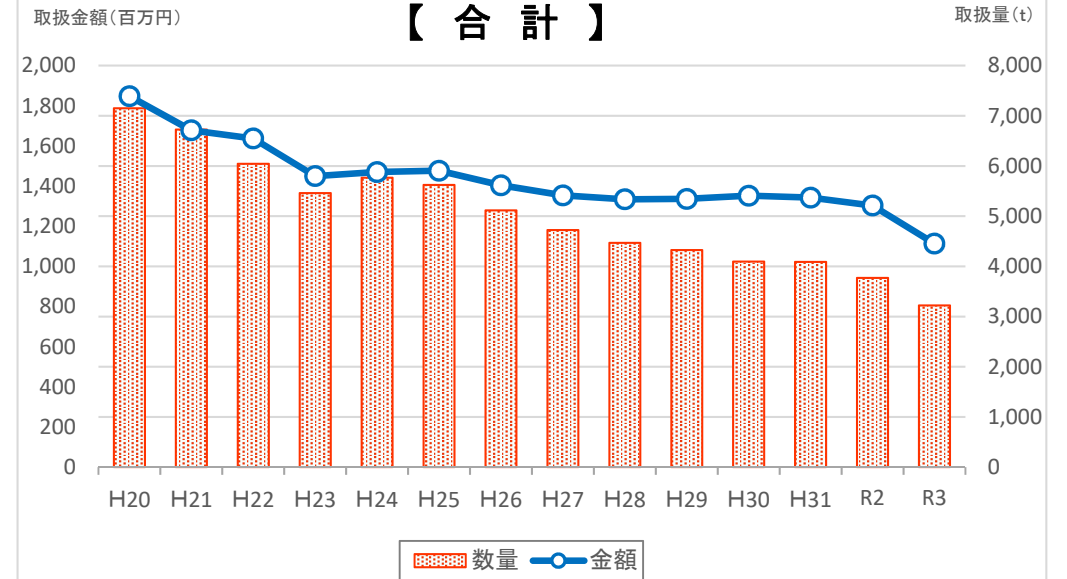

年間取扱高推移グラフ（水産物部）

【 鮮 魚 】

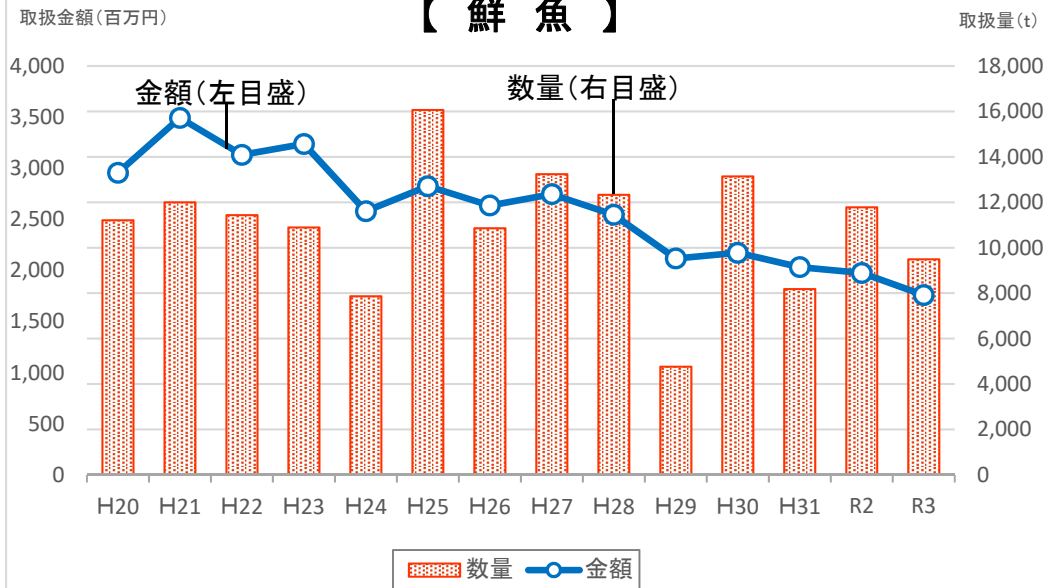

【 冷凍魚 】

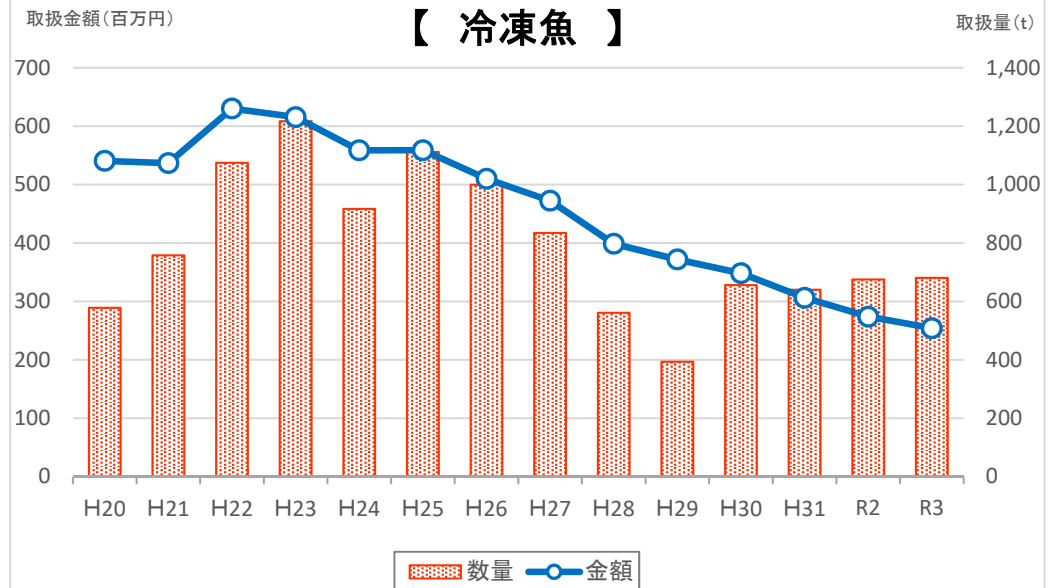

【 塩干・加工品 】

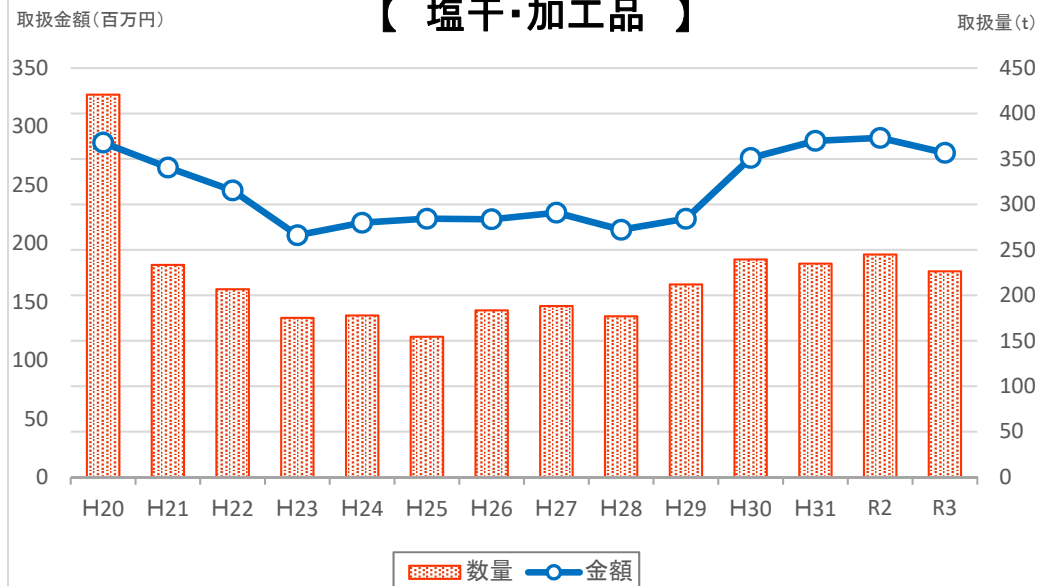

【 合 計 】

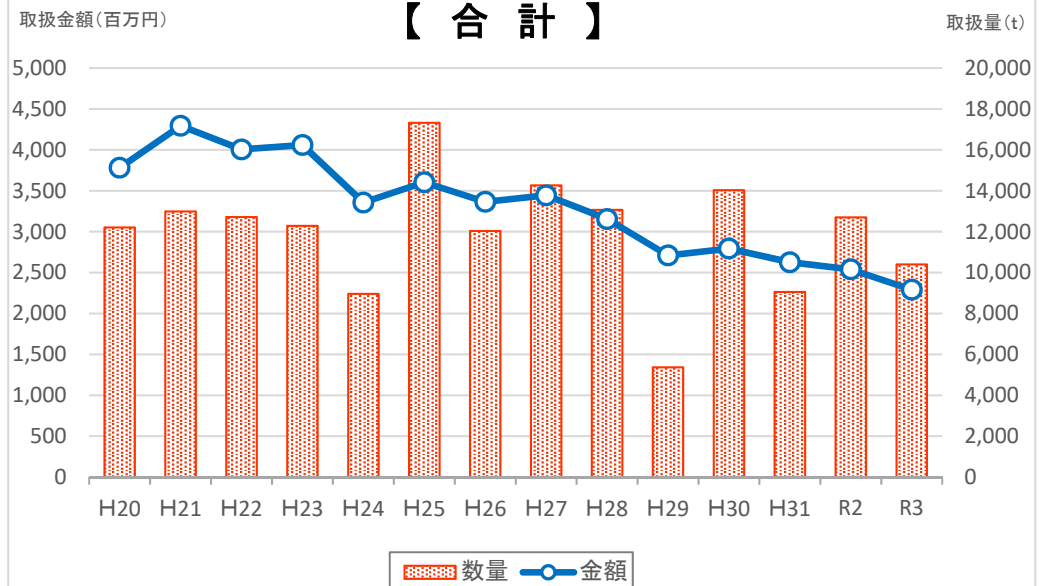

青果部

種別・県内・県外別取扱高表

種別		令和2年 (取扱高)	令和3年 (取扱高)	前年差異	前年比	構成比
野菜	県内	515,292 kg	413,241 kg	-102,051 kg	80.2%	23.4%
		202,462,937 円	163,586,343 円	-38,876,594 円	80.8%	31.7%
	県外	1,497,583 kg	1,356,157 kg	-141,426 kg	90.6%	76.6%
		393,353,342 円	353,006,949 円	-40,346,393 円	89.7%	68.3%
	合計	2,012,875 kg	1,769,398 kg	-243,477 kg	87.9%	100%
		595,816,279 円	516,593,292 円	-79,222,987 円	86.7%	100%
果実	県内	255,358 kg	235,265 kg	-20,093 kg	92.1%	17.4%
		115,943,776 円	93,527,737 円	-22,416,039 円	80.7%	17.7%
	県外	1,395,990 kg	1,115,872 kg	-280,118 kg	79.9%	82.6%
		521,991,996 円	433,643,998 円	-88,347,998 円	83.1%	82.3%
	合計	1,651,348 kg	1,351,137 kg	-300,211 kg	81.8%	100%
		637,935,772 円	527,171,735 円	-110,764,037 円	82.6%	100%
加工品 その他	県内	22,224 kg	16,444 kg	-5,780 kg	74.0%	16.0%
		38,448,925 円	34,610,090 円	-3,838,835 円	90.0%	49.7%
	県外	83,878 kg	86,187 kg	2,309 kg	102.8%	84.0%
		30,862,640 円	34,971,009 円	4,108,369 円	113.3%	50.3%
	合計	106,102 kg	102,631 kg	-3,471 kg	96.7%	100%
		69,311,565 円	69,581,099 円	269,534 円	100.4%	100%
県内合計		792,874 kg	664,950 kg	-127,924 kg	83.9%	20.6%
		356,855,638 円	291,724,170 円	-65,131,468 円	81.7%	26.2%
県外合計		2,977,451 kg	2,558,216 kg	-419,235 kg	85.9%	79.4%
		946,207,978 円	821,621,956 円	-124,586,022 円	86.8%	73.8%
総合計		3,770,325 kg	3,223,166 kg	-547,159 kg	85.5%	100%
		1,303,063,616 円	1,113,346,126 円	-189,717,490 円	85.4%	100%

種別・県内・県外別取扱高表(月別)

上段:数量:Kg
 単位 : 下段:金額:円

種別/月別		合計	1月	2月	3月	4月	5月	6月	7月	8月	9月	10月	11月	12月
野	県内	413,241	20,819	22,716	22,694	27,146	32,680	44,050	41,017	31,270	27,735	40,045	51,719	51,350
		163,586,343	9,681,643	10,319,340	11,178,997	12,263,577	15,846,305	14,873,252	14,051,103	13,183,442	14,979,483	15,394,906	16,707,744	15,106,551
	県外	1,356,157	128,019	130,545	179,931	103,261	109,229	77,628	69,919	84,159	132,168	104,523	118,303	118,472
		353,006,949	28,160,444	27,389,668	39,917,041	31,029,705	32,754,676	27,687,518	21,315,668	22,765,658	30,560,163	24,289,051	30,977,003	36,160,354
菜	計	1,769,398	148,838	153,261	202,625	130,407	141,909	121,678	110,936	115,429	159,903	144,568	170,022	169,822
		516,593,292	37,842,087	37,709,008	51,096,038	43,293,282	48,600,981	42,560,770	35,366,771	35,949,100	45,539,646	39,683,957	47,684,747	51,266,905
果	県内	235,265	163	8		-6,661	471	3,021	76,948	59,647	91,623	8,537	1,488	20
		93,527,737	25,196	7,560		-1,308,925	563,114	1,010,210	22,247,291	32,769,508	34,711,760	3,046,088	441,193	14,742
	県外	1,115,872	118,146	128,986	129,135	50,952	64,137	70,834	54,153	42,920	59,318	148,904	105,187	143,200
		433,643,998	40,156,804	44,034,270	45,353,467	23,207,198	25,081,296	29,951,534	28,049,256	30,098,705	34,285,050	45,211,454	37,926,920	50,288,044
実	計	1,351,137	118,309	128,994	129,135	44,291	64,608	73,855	131,101	102,567	150,941	157,441	106,675	143,220
		527,171,735	40,182,000	44,041,830	45,353,467	21,898,273	25,644,410	30,961,744	50,296,547	62,868,213	68,996,810	48,257,542	38,368,113	50,302,786
加工品その他	県内	16,444	353	100	1,730	120	364	377	232	1,882	241	43	1,908	9,094
		34,610,090	320,921	36,287	2,054,343	-123,769	177,673	325,658	320,939	1,416,888	185,032	98,754	4,503,236	25,294,128
	県外	86,187	4,112	5,892	8,134	7,692	6,918	8,234	7,381	7,375	6,679	7,139	7,184	9,447
		34,971,009	1,523,612	2,049,220	3,184,168	2,866,660	2,278,755	2,893,111	2,393,741	3,169,830	3,126,364	2,663,026	3,146,068	5,676,454
計	102,631	4,465	5,992	9,864	7,812	7,282	8,611	7,613	9,257	6,920	7,182	9,092	18,541	
	69,581,099	1,844,533	2,085,507	5,238,511	2,742,891	2,456,428	3,218,769	2,714,680	4,586,718	3,311,396	2,761,780	7,649,304	30,970,582	
県内合計		664,950	21,335	22,824	24,424	20,605	33,515	47,448	118,197	92,799	119,599	48,625	55,115	60,464
		291,724,170	10,027,760	10,363,187	13,233,340	10,830,883	16,587,092	16,209,120	36,619,333	47,369,838	49,876,275	18,539,748	21,652,173	40,415,421
県外合計		2,558,216	250,277	265,423	317,200	161,905	180,284	156,696	131,453	134,454	198,165	260,566	230,674	271,119
		821,621,956	69,840,860	73,473,158	88,454,676	57,103,563	60,114,727	60,532,163	51,758,665	56,034,193	67,971,577	72,163,531	72,049,991	92,124,852
総合計		3,223,166	271,612	288,247	341,624	182,510	213,799	204,144	249,650	227,253	317,764	309,191	285,789	331,583
		1,113,346,126	79,868,620	83,836,345	101,688,016	67,934,446	76,701,819	76,741,283	88,377,998	103,404,031	117,847,852	90,703,279	93,702,164	132,540,273

種別・県内・県外別取扱高表(グラフ)

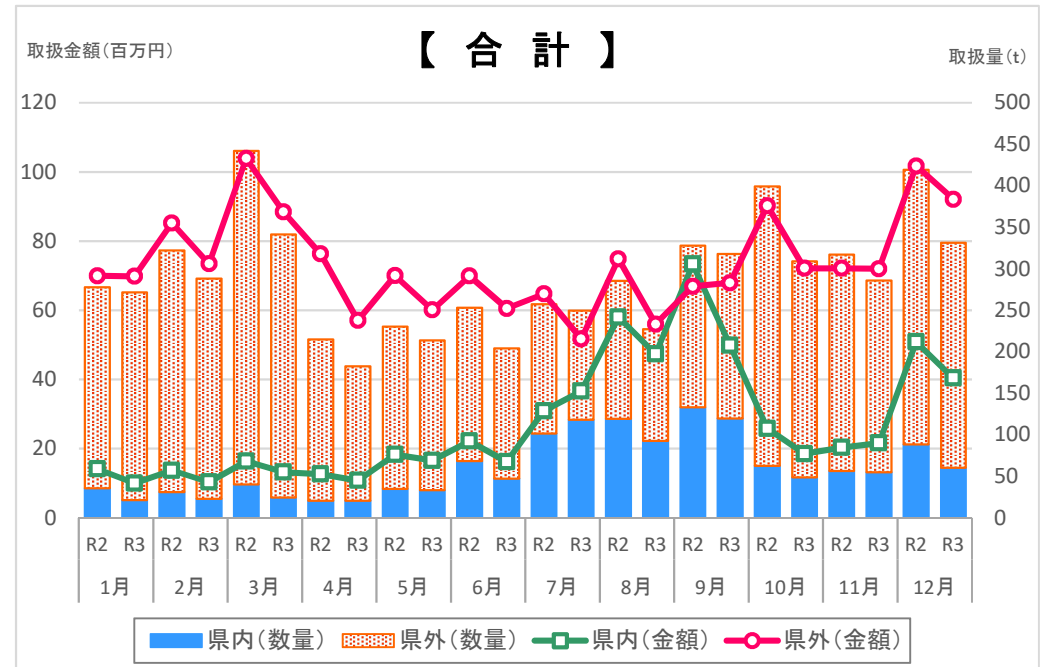
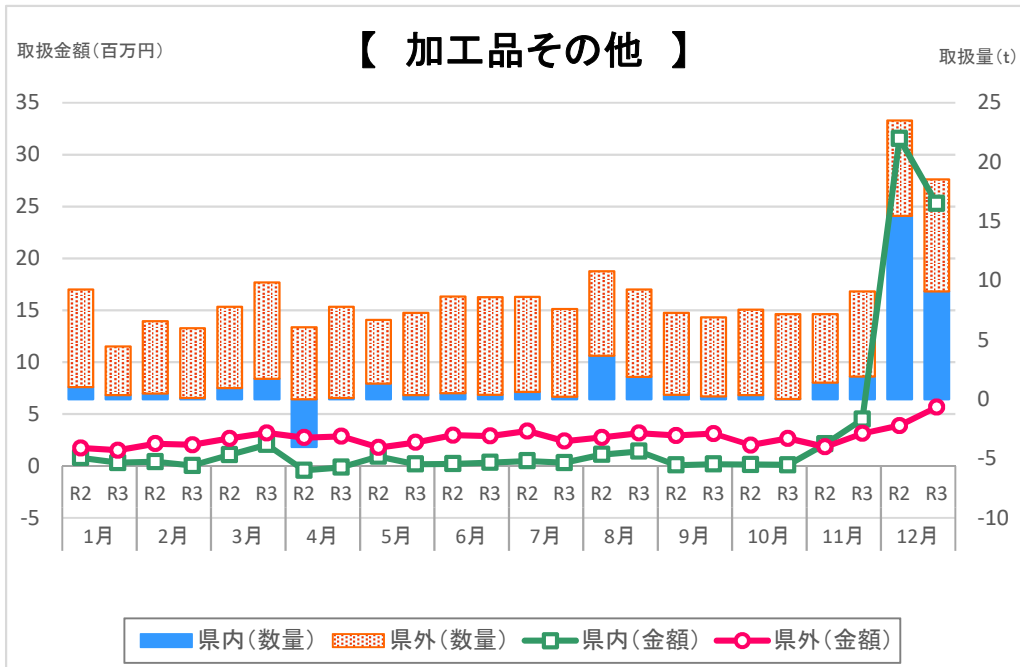
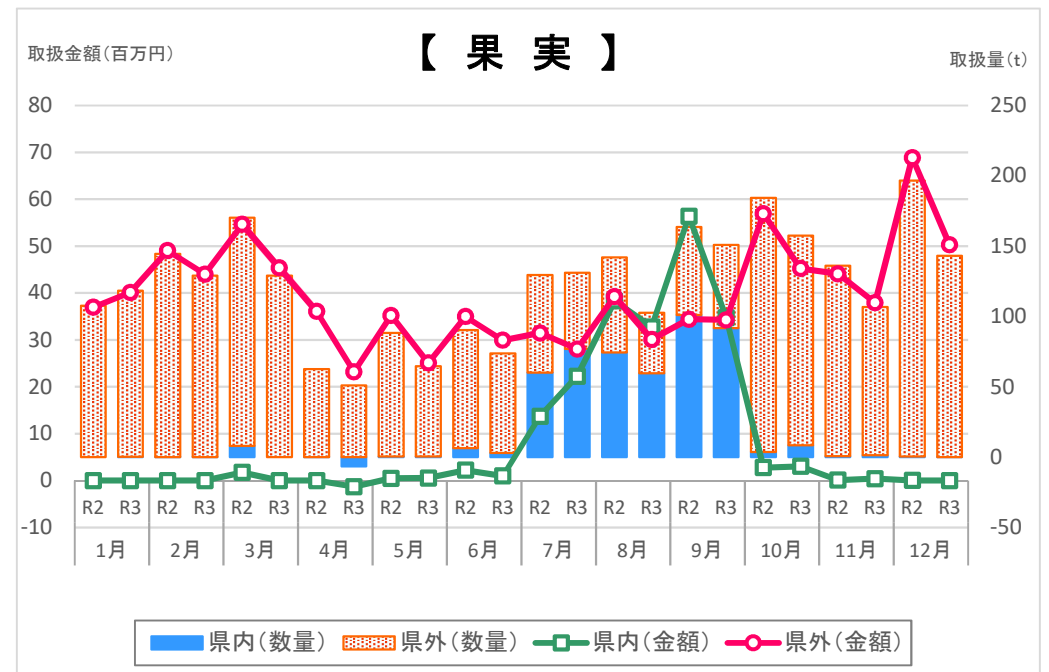
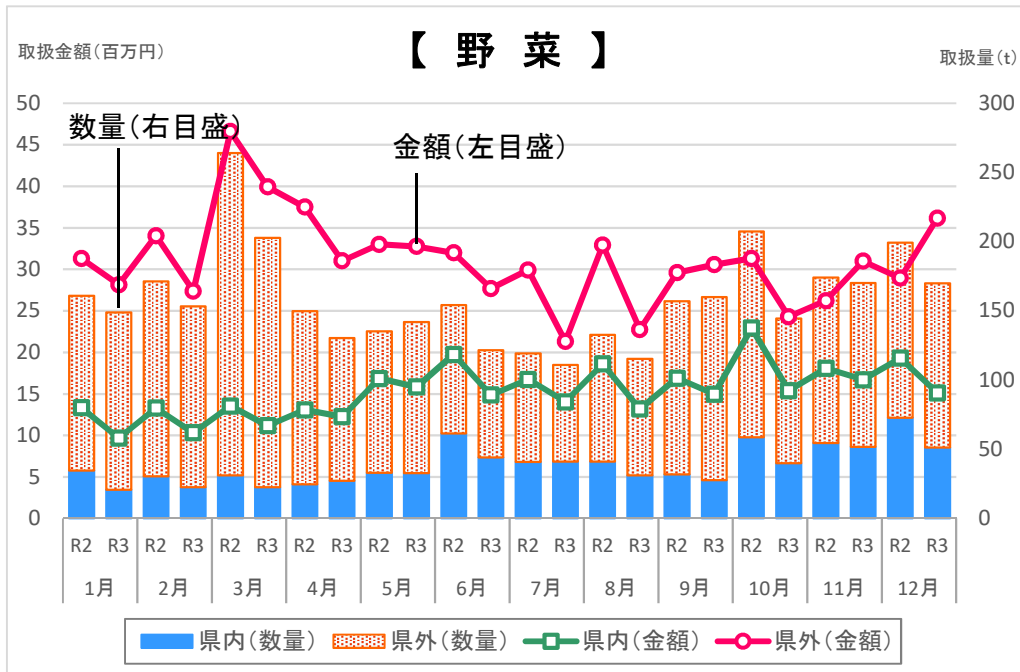

産地別取扱高順位表(合計)

■数量

順位	産地名	数量(kg)	金額(円)	構成比
1	石川	664,951	291,724,170	20.6%
2	北海道	574,180	93,108,221	17.8%
3	和歌山	406,083	101,562,404	12.6%
4	長野	238,208	90,766,001	7.4%
5	愛知	209,396	72,866,449	6.5%
6	青森	188,427	62,100,140	5.8%
7	愛媛	183,170	67,740,760	5.7%
8	フィリピン	123,763	27,814,731	3.8%
9	茨城	89,155	25,261,477	2.8%
10	岐阜	67,543	27,992,831	2.1%
	その他	478,290	252,408,942	14.8%
総合計		3,223,166	1,113,346,126	100.0%

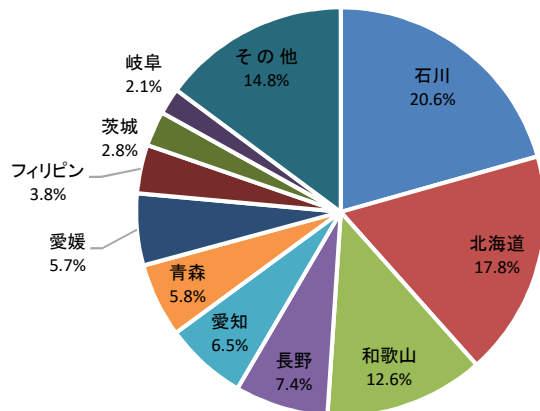

■金額

順位	産地名	金額(円)	数量(kg)	構成比
1	石川	291,724,170	664,951	26.2%
2	和歌山	101,562,404	406,083	9.1%
3	北海道	93,108,221	574,180	8.4%
4	長野	90,766,001	238,208	8.2%
5	愛知	72,866,449	209,396	6.5%
6	愛媛	67,740,760	183,170	6.1%
7	青森	62,100,140	188,427	5.6%
8	熊本	34,228,759	60,391	3.1%
9	岐阜	27,992,831	67,543	2.5%
10	フィリピン	27,814,731	123,763	2.5%
	その他	243,441,660	507,054	21.9%
総合計		1,113,346,126	3,223,166	100.0%

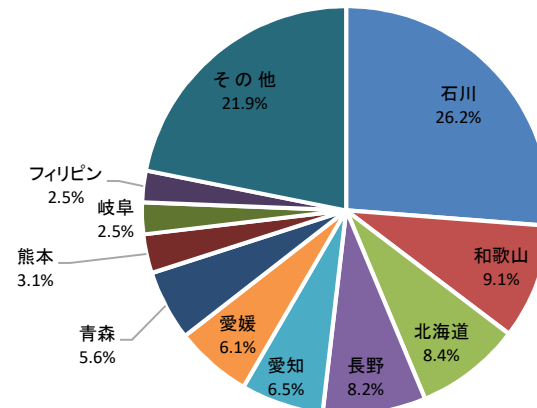

産地別取扱高順位表(野菜)

■数量

順位	産地名	数量(kg)	金額(円)	構成比
1	北海道	574,911	91,674,375	32.5%
2	石川	413,242	163,586,343	23.4%
3	愛知	176,604	39,292,728	10.0%
4	長野	147,761	30,188,684	8.4%
5	茨城	85,142	22,102,548	4.8%
6	青森	47,936	19,556,873	2.7%
7	千葉	44,777	6,731,165	2.5%
8	熊本	42,906	26,616,362	2.4%
9	高知	36,108	20,682,979	2.0%
10	岐阜	24,532	5,102,310	1.4%
	その他	175,480	91,058,925	9.9%
総合計		1,769,399	516,593,292	100.0%

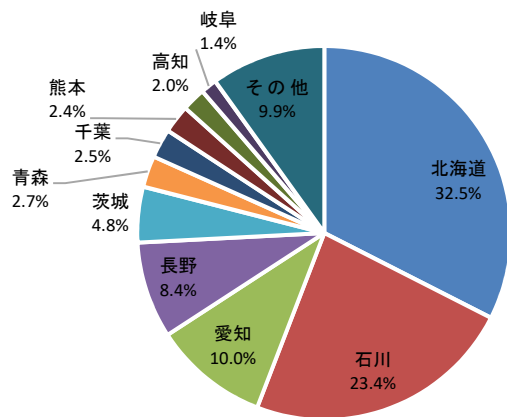

■金額

順位	産地名	金額(円)	数量(kg)	構成比
1	石川	163,586,343	413,242	31.7%
2	北海道	91,674,375	574,911	17.7%
3	愛知	39,292,728	176,604	7.6%
4	長野	30,188,684	147,761	5.8%
5	熊本	26,616,362	42,906	5.2%
6	茨城	22,102,548	85,142	4.3%
7	高知	20,682,979	36,108	4.0%
8	青森	19,556,873	47,936	3.8%
9	長崎	12,555,164	23,438	2.4%
10	宮崎	7,689,227	12,992	1.5%
	その他	82,648,009	208,359	16.0%
総合計		516,593,292	1,769,399	100.0%

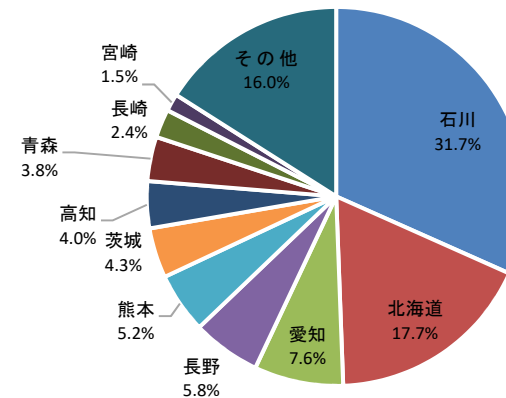

産地別取扱高順位表(果実)

■数量

順位	産地名	数量(kg)	金額(円)	構成比
1	和歌山	395,407	96,708,907	29.3%
2	石川	235,266	93,527,737	17.4%
3	愛媛	171,978	62,244,761	12.7%
4	青森	140,430	42,427,791	10.4%
5	フィリピン	123,641	27,758,179	9.2%
6	長野	89,224	59,438,537	6.6%
7	愛知	31,719	33,101,015	2.3%
8	ニュージーランド	27,895	19,124,456	2.1%
9	千葉	19,527	5,471,805	1.4%
10	熊本	17,485	7,612,397	1.3%
	その他	98,566	79,756,150	7.3%
総合計		1,351,136	527,171,735	100.0%

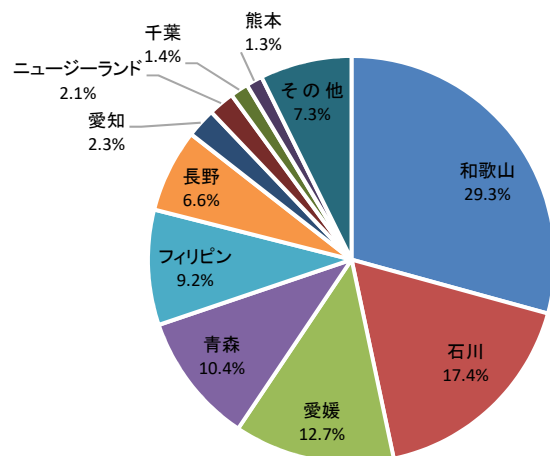

■金額

順位	産地名	金額(円)	数量(kg)	構成比
1	和歌山	96,708,907	395,407	18.3%
2	石川	93,527,737	235,266	17.7%
3	愛媛	62,244,761	171,978	11.8%
4	長野	59,438,537	89,224	11.3%
5	青森	42,427,791	140,430	8.0%
6	愛知	33,101,015	31,719	6.3%
7	フィリピン	27,758,179	123,641	5.3%
8	ニュージーランド	19,124,456	27,895	3.6%
9	山梨	18,459,856	14,650	3.5%
10	岐阜	14,224,444	10,737	2.7%
	その他	60,156,052	110,191	11.4%
総合計		527,171,735	1,351,136	100.0%

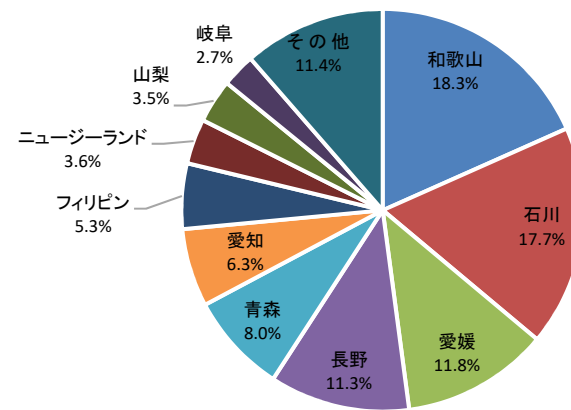

産地別取扱高順位表(加工品その他)

■数量

順位	産地名	数量(kg)	金額(円)	構成比
1	北陸(石川・富山)	38,370	11,501,244	37.4%
2	岐阜	32,274	8,666,077	31.4%
3	石川	16,443	34,610,090	16.0%
4	長崎	4,333	1,955,036	4.2%
5	愛媛	2,033	1,469,729	2.0%
6	北海道	1,426	1,919,522	1.4%
7	長野	1,223	1,138,780	1.2%
8	愛知	1,073	472,706	1.0%
9	アメリカ	955	1,064,019	0.9%
10	中国	906	1,013,310	0.9%
	その他	3,596	5,770,586	3.5%
総合計		102,631	69,581,099	100.0%

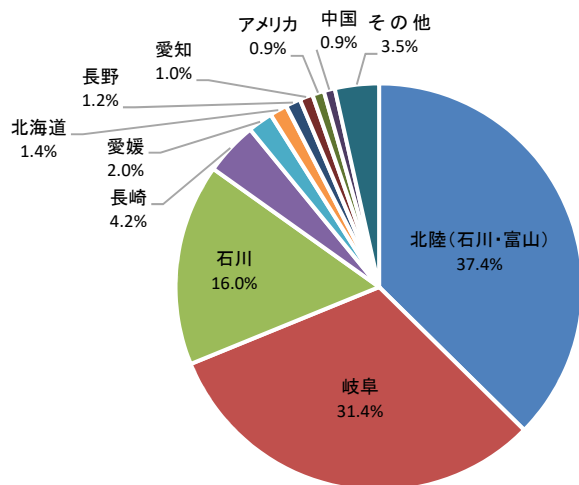

■金額

順位	産地名	金額(円)	数量(kg)	構成比
1	石川	34,610,090	16,443	49.7%
2	北陸(石川・富山)	11,501,244	38,370	16.5%
3	岐阜	8,666,077	32,274	12.5%
4	長崎	1,955,036	4,333	2.8%
5	北海道	1,919,522	1,426	2.8%
6	愛媛	1,469,729	2,033	2.1%
7	茨城	1,372,930	488	2.0%
8	長野	1,138,780	1,223	1.6%
9	アメリカ	1,064,019	955	1.5%
10	中国	1,013,310	906	1.5%
	その他	4,870,362	4,181	7.0%
総合計		69,581,099	102,631	100.0%

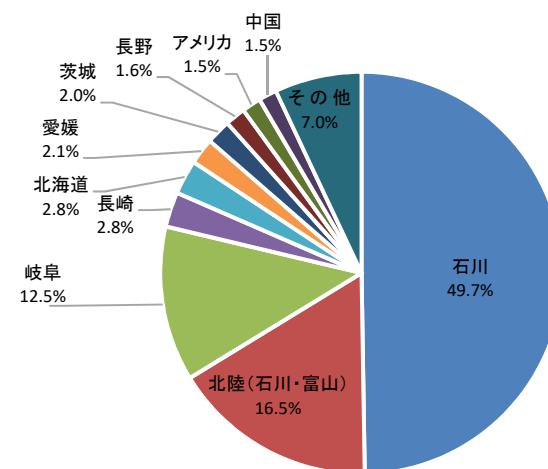

品目別取扱高順位表(野菜)

■数量

順位	品目名	数量 (kg)	金額 (円)	構成比
1	玉葱	523,199	67,853,711	29.6%
2	キャベツ	193,544	20,787,108	10.9%
3	大根	97,090	12,938,278	5.5%
4	白菜	87,399	9,050,168	4.9%
5	人参	85,553	16,712,913	4.8%
6	トマト	78,462	39,699,743	4.4%
7	馬鈴薯	71,821	22,144,004	4.1%
8	葱	70,111	30,473,787	4.0%
9	しめじ	53,436	32,208,546	3.0%
10	胡瓜	52,472	22,177,544	3.0%
	その他	456,313	242,547,490	25.8%
総合計		1,769,399	516,593,292	100.0%

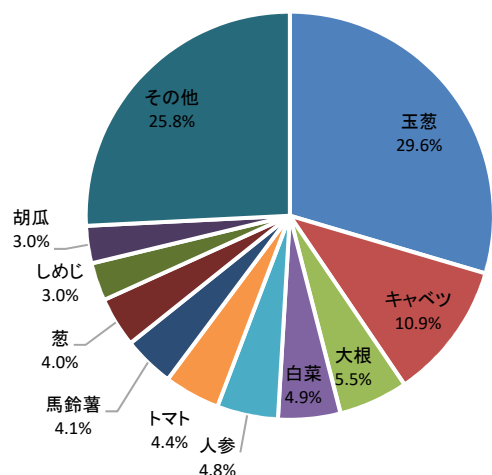

■金額

順位	品目名	金額 (円)	数量 (kg)	構成比
1	玉葱	67,853,711	523,199	13.1%
2	トマト	39,699,743	78,462	7.7%
3	しめじ	32,208,546	53,436	6.2%
4	葱	30,473,787	70,111	5.9%
5	胡瓜	22,177,544	52,472	4.3%
6	馬鈴薯	22,144,004	71,821	4.3%
7	キャベツ	20,787,108	193,544	4.0%
8	ピーマン	19,564,933	32,922	3.8%
9	なす	18,225,364	45,794	3.5%
10	長芋	17,252,338	38,918	3.3%
	その他	226,206,214	608,720	43.8%
総合計		516,593,292	1,769,399	100.0%

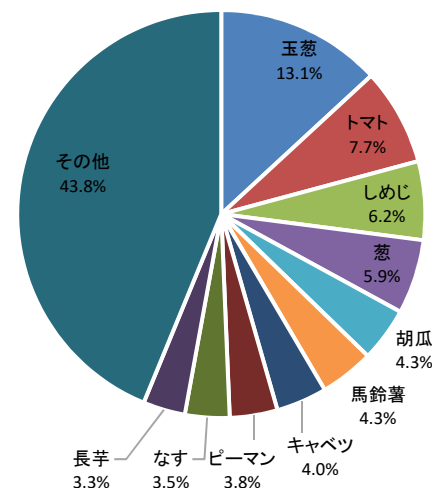

品目別取扱高順位表(果実)

■数量

順位	品目名	数量 (kg)	金額 (円)	構成比
1	みかん	376,512	117,839,513	27.9%
2	リンゴ	190,591	62,289,001	14.1%
3	梨	145,015	62,674,774	10.7%
4	バナナ	119,947	26,794,556	8.9%
5	西瓜	109,323	28,447,706	8.1%
6	柿	67,469	19,551,611	5.0%
7	甘夏みかん	49,158	9,518,311	3.6%
8	その他柑橘類	48,900	21,477,573	3.6%
9	キウイ	35,365	23,664,902	2.6%
10	伊予柑	34,024	8,701,526	2.5%
	その他	174,834	146,212,262	12.9%
総合計		1,351,136	527,171,735	100.0%

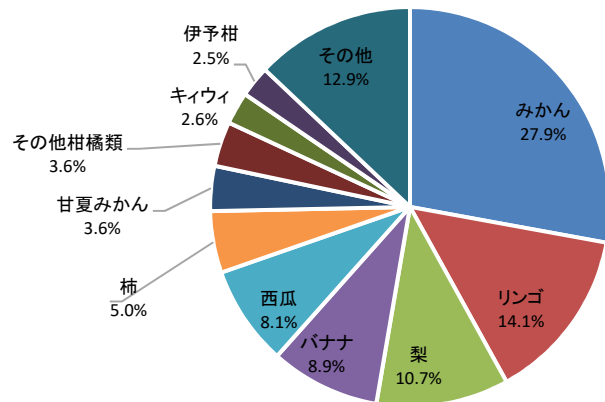

■金額

順位	品目名	金額 (円)	数量 (kg)	構成比
1	みかん	117,839,513	376,512	22.4%
2	梨	62,674,774	145,015	11.9%
3	リンゴ	62,289,001	190,591	11.8%
4	葡萄	49,770,451	32,059	9.4%
5	苺	41,299,677	27,309	7.8%
6	西瓜	28,447,706	109,323	5.4%
7	バナナ	26,794,556	119,947	5.1%
8	キウイ	23,664,902	35,365	4.5%
9	その他柑橘類	21,477,573	48,900	4.1%
10	柿	19,551,611	67,469	3.7%
	その他	73,361,971	198,647	13.9%
総合計		527,171,735	1,351,136	100.0%

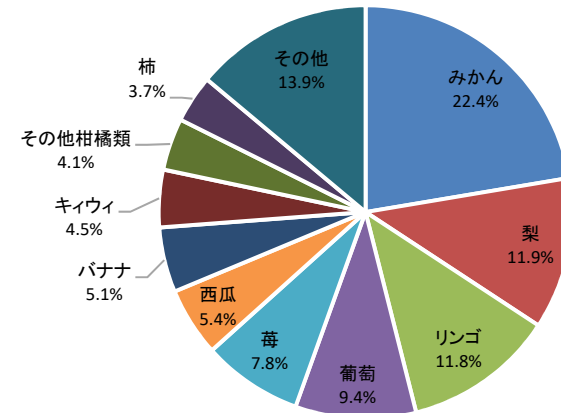

品目別取扱高順位表(加工品その他)

■数量

順位	品目名	数量 (kg)	金額 (円)	構成比
1	鶏卵類	39,186	11,833,550	38.2%
2	加工野菜	26,783	4,087,104	26.1%
3	ハチミツ(その他)	11,994	19,117,681	11.7%
4	野菜果実ジュース	8,332	5,123,880	8.1%
5	乾燥果実	5,048	14,906,623	4.9%
6	おかし類	3,689	2,271,499	3.6%
7	花(その他)	2,785	3,369,956	2.7%
8	乾燥野菜	2,383	5,061,805	2.3%
9	野菜水煮	1,617	2,095,502	1.6%
10	苗	436	222,376	0.4%
	その他	377	1,491,123	0.4%
総合計		102,631	69,581,099	100.0%

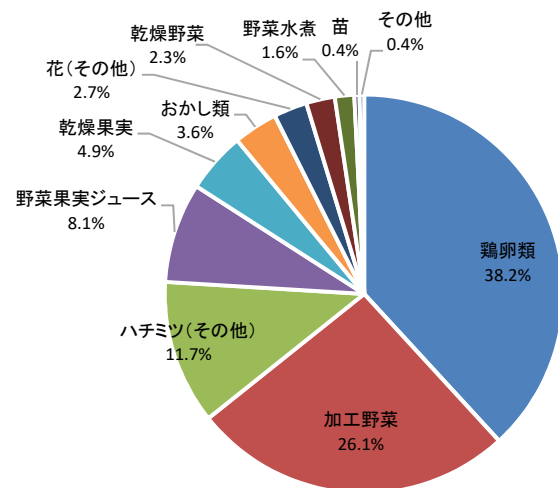

■金額

順位	品目名	金額 (円)	数量 (kg)	構成比
1	ハチミツ(その他)	19,117,681	11,994	27.5%
2	乾燥果実	14,906,623	5,048	21.4%
3	鶏卵類	11,833,550	39,186	17.0%
4	野菜果実ジュース	5,123,880	8,332	7.4%
5	乾燥野菜	5,061,805	2,383	7.3%
6	加工野菜	4,087,104	26,783	5.9%
7	花(その他)	3,369,956	2,785	4.8%
8	おかし類	2,271,499	3,689	3.3%
9	野菜水煮	2,095,502	1,617	3.0%
10	蓬菜	1,403,967	334	2.0%
	その他	309,532	479	0.4%
総合計		69,581,099	102,631	100.0%

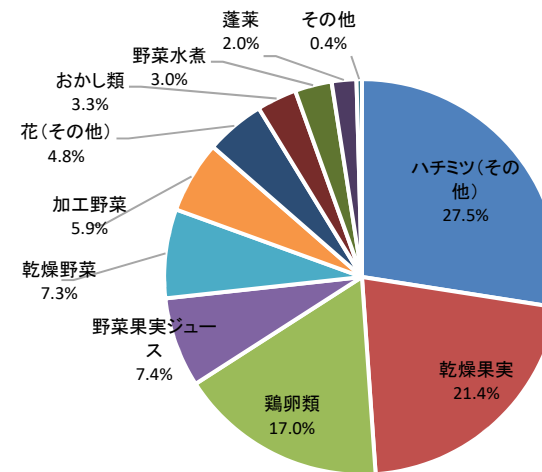

品目別・月別取扱高グラフ ※取扱数量 上位30品目

【 ①玉葱 】

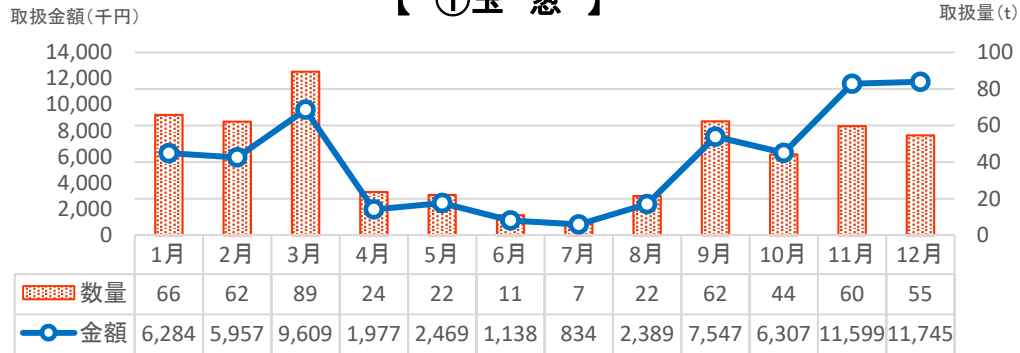

【 ④リンゴ 】

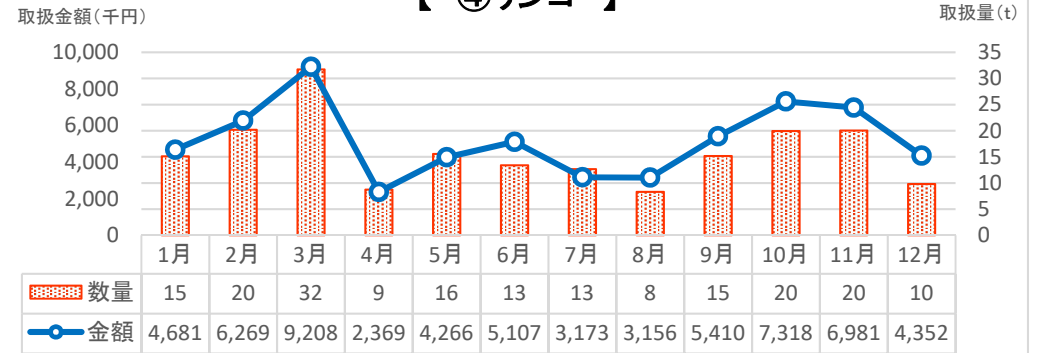

【 ②みかん 】

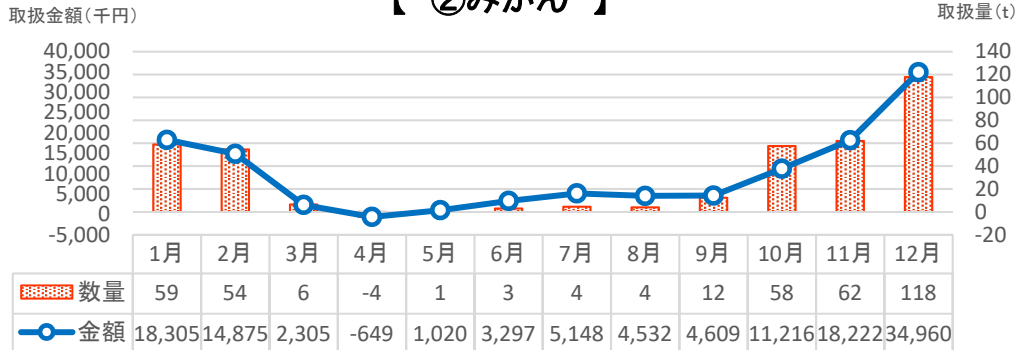

【 ⑤梨 】



【 ③キャベツ 】

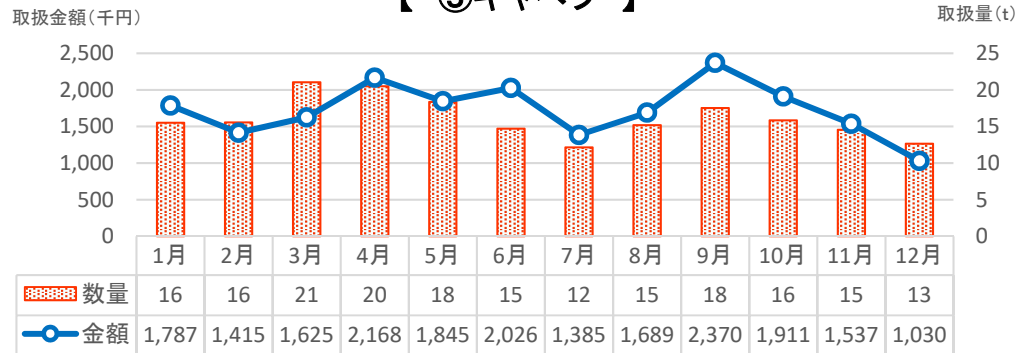

【 ⑥バナナ 】

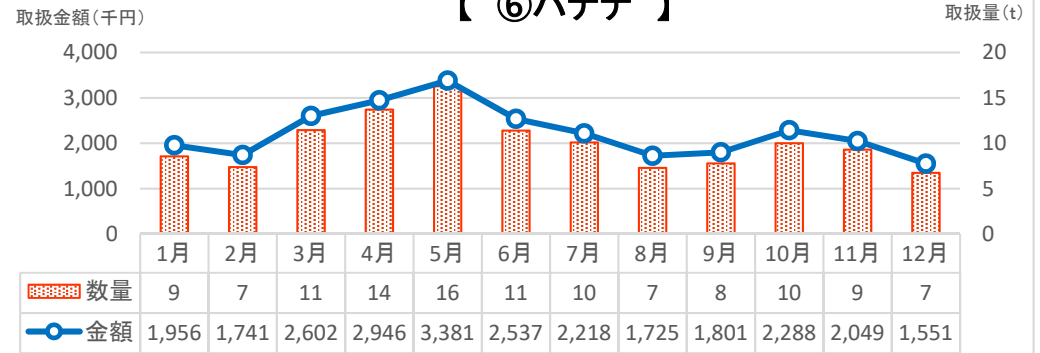

品目別・月別取扱高グラフ ※取扱数量 上位30品目

【 ⑦西瓜 】

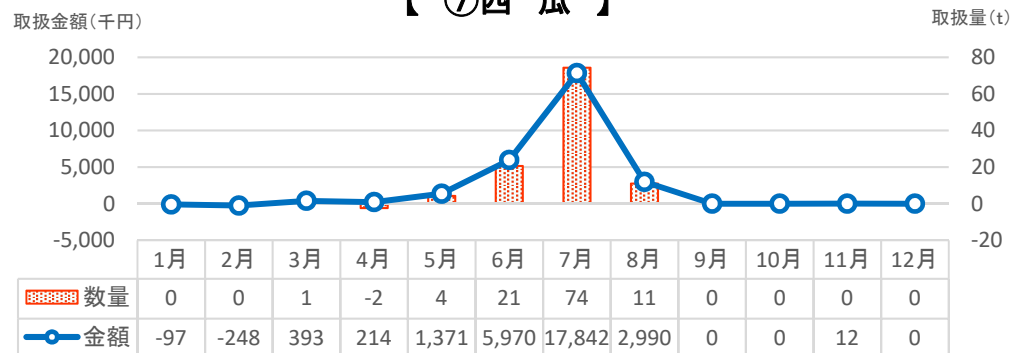

【 ⑩人参 】



【 ⑧大根 】



【 ⑪トマト 】

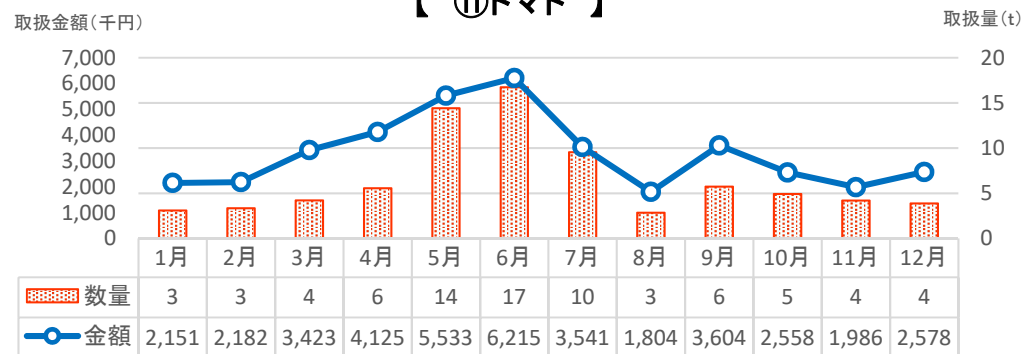

【 ⑨白菜 】



【 ⑫馬鈴薯 】

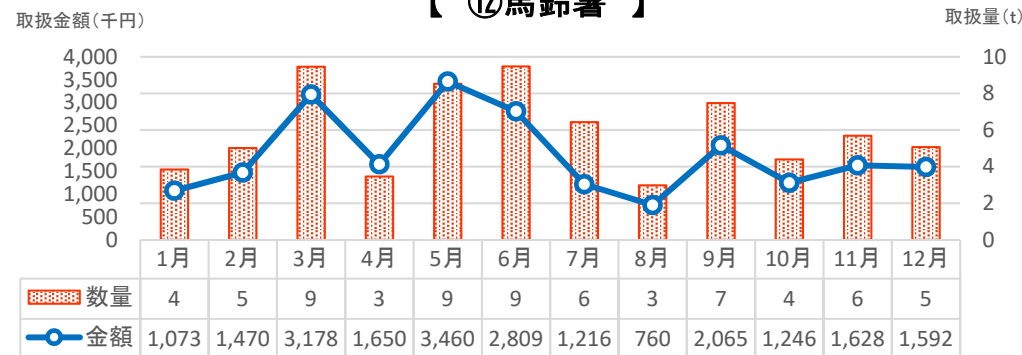

品目別・月別取扱高グラフ ※取扱数量 上位30品目

【 ⑬葱 】

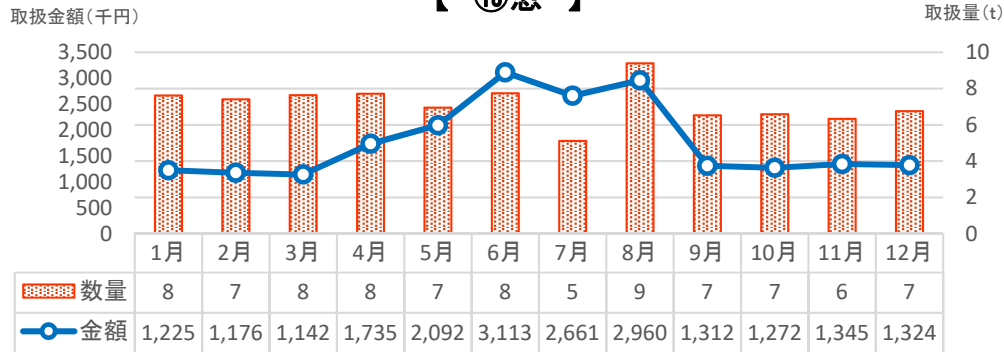

【 ⑯胡瓜 】

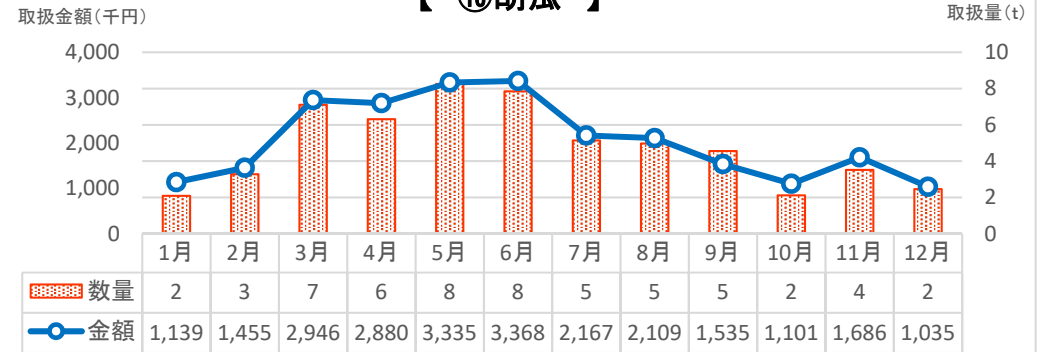

【 ⑭柿 】

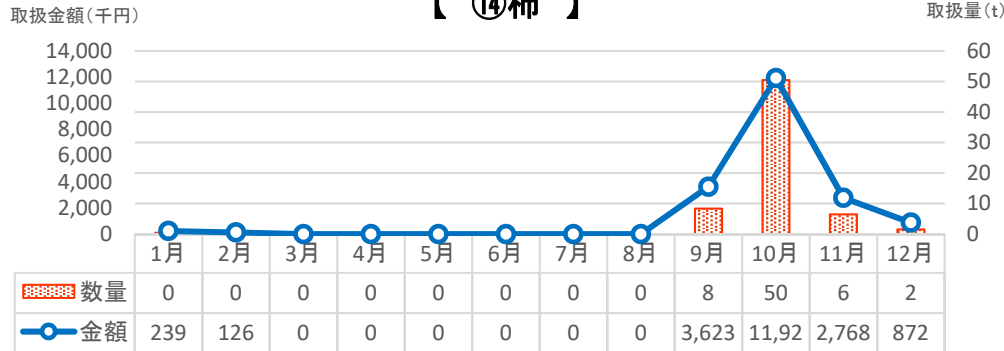

【 ⑰甘夏みかん 】

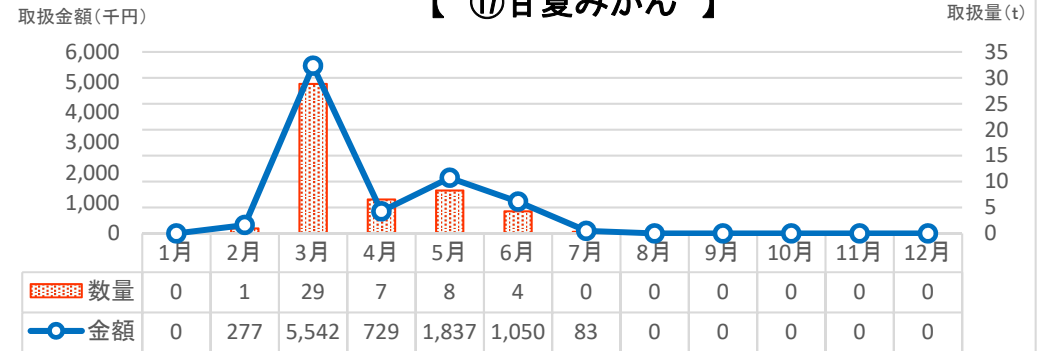

【 ⑮しめじ 】

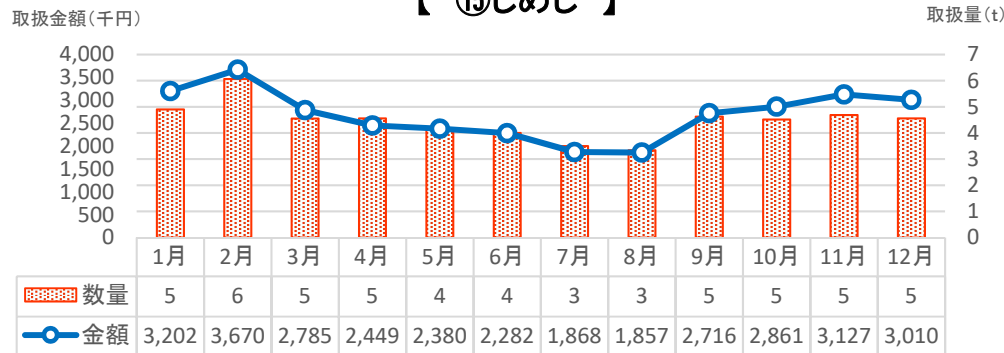

【 ⑯その他柑橘類 】



品目別・月別取扱高グラフ ※取扱数量 上位30品目

【 ⑱なす 】

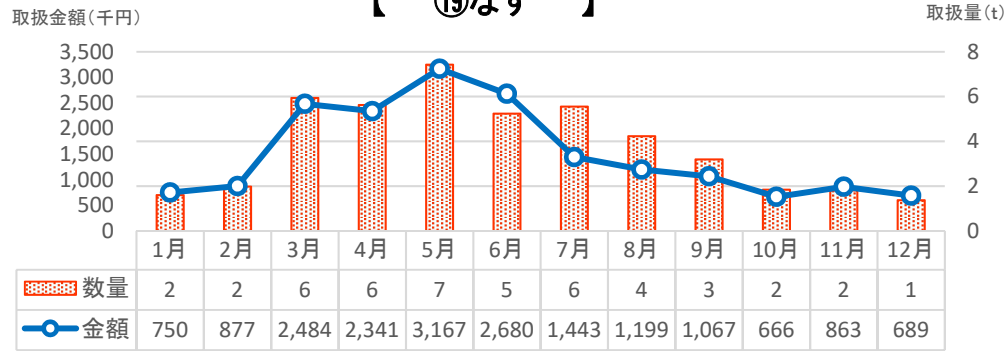

【 ㉒鶏卵類 】



【 ㉓甘藷 】

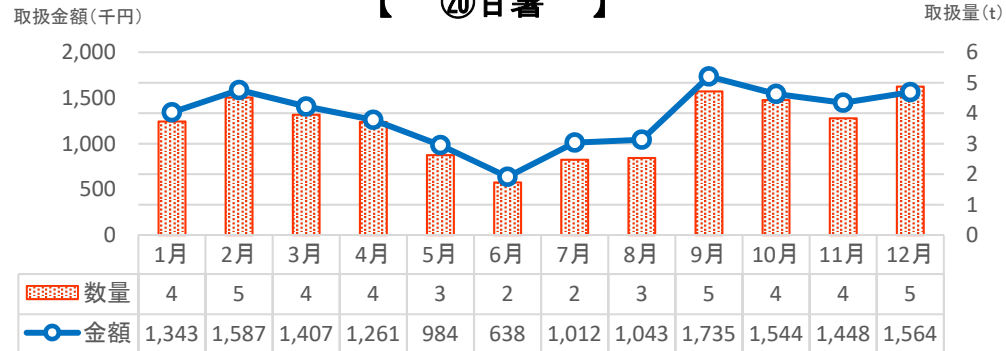

【 ㉔長芋 】

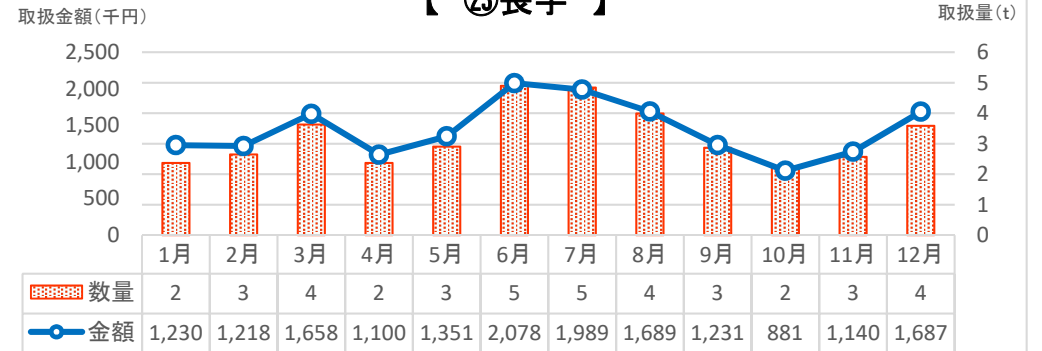

【 ㉕加工野菜 】



【 ㉖キウイ 】

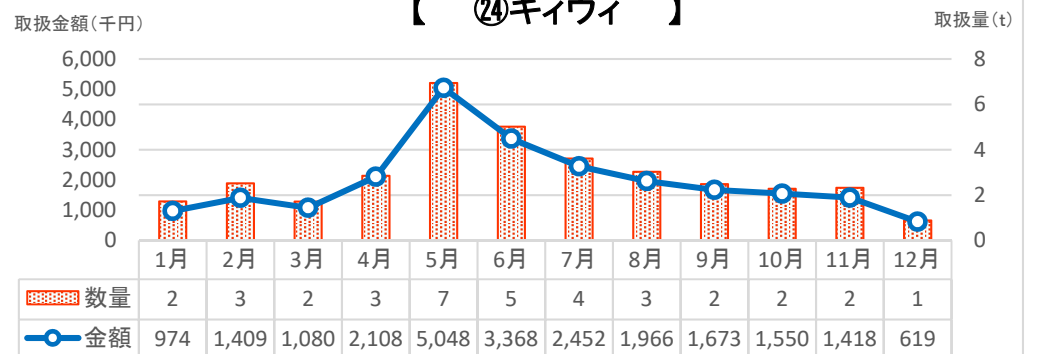

品目別・月別取扱高グラフ ※取扱数量 上位30品目

【 ②⑤かぶ 】

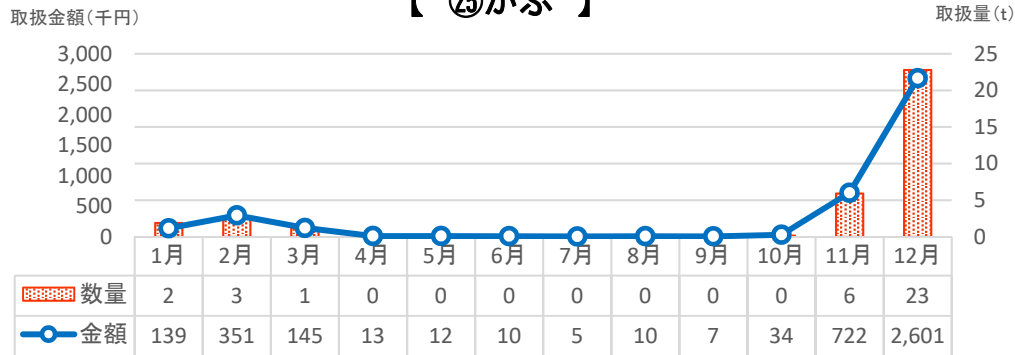

【 ②⑧葡萄 】



【 ②⑥伊予柑 】



【 ②⑨八朔 】



【 ②⑦ピーマン 】



【 ③⑩苗 】

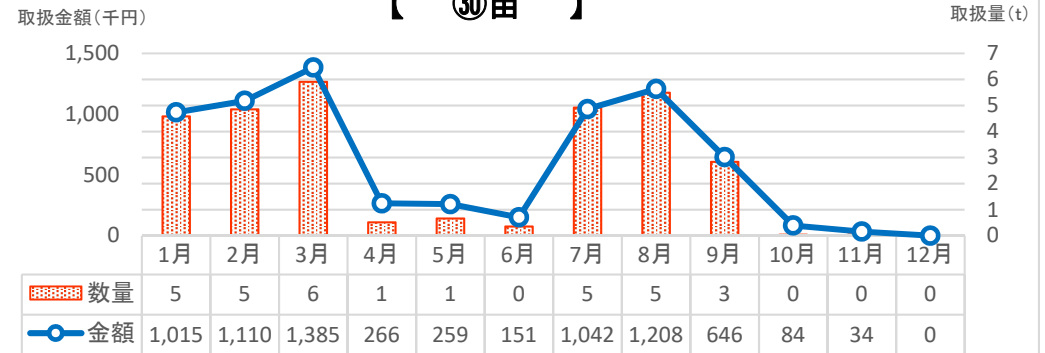

品目別・産地別取扱量 ※取扱数量 上位30品目

品目	入荷先	数量	構成比
① 玉葱	北海道	468,725 kg	89.6%
	愛知	29,850 kg	5.7%
	兵庫	10,300 kg	2.0%
	愛媛	4,150 kg	0.8%
	石川	3,331 kg	0.6%
	香川	2,400 kg	0.5%
	その他	4,444 kg	0.8%
	合計	523,200 kg	100%
	合計	523,200 kg	100%

品目	入荷先	数量	構成比
② みかん	和歌山	223,185 kg	59.3%
	愛媛	119,605 kg	31.8%
	愛知	18,034 kg	4.8%
	長崎	3,528 kg	0.9%
	石川	150 kg	0.0%
	徳島	3,100 kg	0.8%
	その他	8,912 kg	2.4%
	合計	376,514 kg	100%

品目	入荷先	数量	構成比
③ キャベツ	愛知	103,910 kg	53.7%
	長野	56,810 kg	29.4%
	石川	26,425 kg	13.7%
	茨城	5,840 kg	3.0%
	千葉	200 kg	0.1%
	山梨	200 kg	0.1%
	その他	160 kg	0.1%
	合計	193,545 kg	100%

品目	入荷先	数量	構成比
④ リンゴ	青森	139,834 kg	73.4%
	長野	52,064 kg	27.3%
	岩手	1,393 kg	0.7%
	北海道	-2,700 kg	-1.4%
	その他	-	-
	合計	190,591 kg	100%

品目	入荷先	数量	構成比
⑤ 梨	石川	140,598 kg	97.0%
	長野	2,975 kg	2.1%
	新潟	694 kg	0.5%
	熊本	420 kg	0.3%
	山形	158 kg	0.1%
	鳥取	100 kg	0.1%
	その他	70 kg	0.0%
	合計	145,015 kg	100%

品目	入荷先	数量	構成比
⑥ バナナ	フィリピン	119,577 kg	99.7%
	石川	364 kg	0.3%
	岡山	6 kg	0.0%
	その他	-	-
	合計	119,947 kg	100%

品目	入荷先	数量	構成比
⑦ 西瓜	石川	79,089 kg	72.3%
	千葉	19,527 kg	17.9%
	熊本	7,488 kg	6.8%
	長野	1,487 kg	1.4%
	群馬	1,267 kg	1.2%
	長崎	234 kg	0.2%
	その他	231 kg	0.2%
	合計	109,323 kg	100%

品目	入荷先	数量	構成比
⑧ 大根	千葉	40,430 kg	41.6%
	石川	28,537 kg	29.4%
	北海道	12,720 kg	13.1%
	岐阜	9,050 kg	9.3%
	青森	5,590 kg	5.8%
	徳島	200 kg	0.2%
	その他	563 kg	0.6%
	合計	97,090 kg	100%

品目	入荷先	数量	構成比
⑨ 白菜	長野	41,009 kg	46.9%
	茨城	35,740 kg	40.9%
	兵庫	5,105 kg	5.8%
	石川	4,915 kg	5.6%
	千葉	630 kg	0.7%
	その他	-	-
	合計	87,399 kg	100%

品目	入荷先	数量	構成比
⑩ 人参	北海道	25,900 kg	30.3%
	愛知	18,220 kg	21.3%
	徳島	14,620 kg	17.1%
	岐阜	12,330 kg	14.4%
	石川	4,773 kg	5.6%
	青森	4,390 kg	5.1%
	その他	5,321 kg	6.2%
	合計	85,554 kg	100%

品目	入荷先	数量	構成比
⑪ トマト	石川	39,669 kg	50.6%
	愛知	17,080 kg	21.8%
	長崎	7,206 kg	9.2%
	茨城	2,928 kg	3.7%
	岐阜	2,769 kg	3.5%
	宮崎	1,747 kg	2.2%
	その他	7,067 kg	9.0%
	合計	78,466 kg	100%

品目	入荷先	数量	構成比
⑫ 馬鈴薯	北海道	50,282 kg	70.0%
	長崎	13,792 kg	19.2%
	石川	3,659 kg	5.1%
	千葉	2,220 kg	3.1%
	鹿児島	910 kg	1.3%
	熊本	680 kg	0.9%
	その他	280 kg	0.4%
	合計	71,823 kg	100%

品目	入荷先	数量	構成比
⑬ 葱	石川	51,293 kg	73.2%
	大分	8,117 kg	11.6%
	埼玉	5,330 kg	7.6%
	茨城	2,832 kg	4.0%
	静岡	1,991 kg	2.8%
	青森	321 kg	0.5%
	その他	227 kg	0.3%
	合計	70,111 kg	100%

品目	入荷先	数量	構成比
⑭ 柿	和歌山	62,368 kg	92.4%
	奈良	1,995 kg	3.0%
	福岡	1,548 kg	2.3%
	石川	760 kg	1.1%
	愛知	404 kg	0.6%
	鳥取	253 kg	0.4%
	その他	143 kg	0.2%
	合計	67,471 kg	100%

品目	入荷先	数量	構成比
⑮ しめじ	石川	43,322 kg	81.1%
	長野	9,925 kg	18.6%
	長崎	126 kg	0.2%
	和歌山	60 kg	0.1%
	京都	1 kg	0.0%
	その他	-	-
	合計	53,434 kg	100%

品目	入荷先	数量	構成比
⑯ 胡瓜	高知	22,348 kg	42.6%
	石川	14,199 kg	27.1%
	群馬	8,075 kg	15.4%
	福島	7,380 kg	14.1%
	愛知	350 kg	0.7%
	兵庫	120 kg	0.2%
	その他	-	-
	合計	52,472 kg	100%

品目別・産地別取扱量 ※取扱数量 上位30品目

品目	入荷先	数量	構成比
⑰ 甘夏みかん	和歌山	38,738 kg	78.8%
	鹿児島	6,669 kg	13.6%
	熊本	3,181 kg	6.5%
	愛媛	570 kg	1.2%
	その他	-	-
	合計	49,158 kg	100%
品目	入荷先	数量	構成比
⑱ その他柑橘類	愛媛	21,846 kg	44.7%
	和歌山	18,364 kg	37.6%
	熊本	5,793 kg	11.8%
	鹿児島	1,481 kg	3.0%
	愛知	784 kg	1.6%
	その他	634 kg	1.3%
	合計	48,902 kg	100%
品目	入荷先	数量	構成比
⑲ なす	熊本	26,715 kg	58.3%
	石川	11,891 kg	26.0%
	福岡	4,150 kg	9.1%
	高知	1,094 kg	2.4%
	群馬	1,038 kg	2.3%
	茨城	671 kg	1.5%
	その他	238 kg	0.5%
	合計	45,797 kg	100%
品目	入荷先	数量	構成比
⑳ 甘薯	茨城	28,451 kg	66.0%
	石川	13,553 kg	31.4%
	宮崎	864 kg	2.0%
	静岡	240 kg	0.6%
	高知	12 kg	0.0%
	その他	-	-
	合計	43,120 kg	100%

品目	入荷先	数量	構成比
㉑ 加工野菜	岐阜	26,386 kg	62.3%
	石川	8,124 kg	19.2%
	愛知	4,203 kg	9.9%
	茨城	2,420 kg	5.7%
	青森	660 kg	1.6%
	愛知	345 kg	0.8%
	その他	219 kg	0.5%
	合計	42,357 kg	100%
	品目	入荷先	数量
㉒ 鶏卵類	北陸(石川・富山)	38,370 kg	97.9%
	愛知	420 kg	1.1%
	鹿児島	270 kg	0.7%
	和歌山	60 kg	0.2%
	石川	46 kg	0.1%
	茨城	11 kg	0.0%
	その他	9 kg	0.0%
	合計	39,186 kg	100%
	品目	入荷先	数量
㉓ 長芋	青森	29,830 kg	76.7%
	北海道	7,812 kg	20.1%
	石川	944 kg	2.4%
	群馬	225 kg	0.6%
	山形	90 kg	0.2%
	熊本	10 kg	0.0%
	その他	6 kg	0.0%
	合計	38,917 kg	100%
	品目	入荷先	数量
㉔ キイウイ	ニュージーランド	27,896 kg	78.9%
	福岡	3,816 kg	10.8%
	和歌山	2,998 kg	8.5%
	愛媛	419 kg	1.2%
	石川	87 kg	0.2%
	山梨	83 kg	0.2%
	その他	67 kg	0.2%
	合計	35,366 kg	100%

品目	入荷先	数量	構成比	
㉕ かぶ	石川	34,470 kg	98.8%	
	青森	138 kg	0.4%	
	岐阜	100 kg	0.3%	
	埼玉	73 kg	0.2%	
	新潟	55 kg	0.2%	
	千葉	48 kg	0.1%	
	その他	7 kg	0.0%	
	合計	34,891 kg	100%	
	品目	入荷先	数量	構成比
㉖ 伊予柑	愛媛	22,962 kg	67.5%	
	和歌山	11,062 kg	32.5%	
	その他	-	-	
	合計	34,024 kg	100%	
品目	入荷先	数量	構成比	
㉗ ビーマン	石川	12,249 kg	37.2%	
	宮崎	9,561 kg	29.0%	
	高知	6,318 kg	19.2%	
	愛媛	1,992 kg	6.1%	
	韓国	1,348 kg	4.1%	
	熊本	460 kg	1.4%	
	その他	997	3.0%	
	合計	32,925 kg	100%	
	品目	入荷先	数量	構成比
	㉘ 葡萄	長野	13,459 kg	42.0%
山梨		7,313 kg	22.8%	
石川		5,617 kg	17.5%	
オーストラリア		2,718 kg	8.5%	
大阪		1,042 kg	3.3%	
山形		914 kg	2.9%	
その他		998 kg	3.1%	
合計		32,061 kg	100%	

品目	入荷先	数量	構成比
㉙ 八朔	和歌山	30,338 kg	100.0%
	その他	-	-
合計	30,338 kg	100%	
品目	入荷先	数量	構成比
㉚ 苗	石川	27,685 kg	91.7%
	マレーシア	1,047 kg	3.5%
	フィリピン	924 kg	3.1%
	山梨	253 kg	0.8%
	愛知	144 kg	0.5%
	埼玉	110 kg	0.4%
	その他	25 kg	0.1%
合計	30,188 kg	100%	

水産物部

種別・県内・県外別取扱高表

種別		令和2年 (取扱高)	令和3年 (取扱高)	前年差異	前年比	構成比
鮮魚	県内	11,775,948 kg	9,492,007 kg	-2,283,941 kg	80.6%	100.0%
		1,975,363,839 円	1,758,814,796 円	-216,549,043 円	89.0%	100.0%
	県外	145 kg	114 kg	-31 kg	78.6%	0.0%
		125,038 円	112,503 円	-12,535 円	90.0%	0.0%
	合計	11,776,093 kg	9,492,121 kg	-2,283,972 kg	80.6%	100%
		1,975,488,877 円	1,758,927,299 円	-216,561,578 円	89.0%	100%
冷凍魚	県内	645,316 kg	649,896 kg	4,580 kg	100.7%	95.5%
		248,157,907 円	230,410,269 円	-17,747,638 円	92.8%	90.6%
	県外	29,996 kg	30,622 kg	626 kg	102.1%	4.5%
		25,801,470 円	23,807,455 円	-1,994,015 円	92.3%	9.4%
	合計	675,312 kg	680,518 kg	5,206 kg	100.8%	100%
		273,959,377 円	254,217,724 円	-19,741,653 円	92.8%	100%
塩干 加工品	県内	156,785 kg	148,557 kg	-8,228 kg	94.8%	65.6%
		197,906,369 円	187,874,815 円	-10,031,554 円	94.9%	67.7%
	県外	88,062 kg	77,883 kg	-10,179 kg	88.4%	34.4%
		92,381,123 円	89,597,063 円	-2,784,060 円	97.0%	32.3%
	合計	244,847 kg	226,440 kg	-18,407 kg	92.5%	100%
		290,287,492 円	277,471,878 円	-12,815,614 円	95.6%	100%
県内合計		12,578,049 kg	10,290,460 kg	-2,287,589 kg	81.8%	99.0%
		2,421,428,115 円	2,177,099,880 円	-244,328,235 円	89.9%	95.0%
県外合計		118,203 kg	108,619 kg	-9,584 kg	91.9%	1.0%
		118,307,631 円	113,517,021 円	-4,790,610 円	96.0%	5.0%
総合計		12,696,252 kg	10,399,079 kg	-2,297,173 kg	81.9%	100%
		2,539,735,746 円	2,290,616,901 円	-249,118,845 円	90.2%	100%

種別・県内・県外別取扱高(月別)

単位：上段：数量：Kg
下段：金額：円

種別/月別		合計	1月	2月	3月	4月	5月	6月	7月	8月	9月	10月	11月	12月	
鮮魚	県内	9,492,007	945,962	508,905	2,550,706	1,630,311	774,661	569,397	491,452	222,071	405,885	376,775	509,026	506,856	
		1,758,814,796	152,663,927	157,539,627	197,049,164	177,631,112	128,895,901	126,057,869	127,320,932	99,896,892	106,840,183	121,203,899	173,543,999	190,171,291	
	県外	114	38	44	0	0	0	0	0	0	0	9	0	23	0
		112,503	30,564	42,228	0	0	0	0	0	0	0	10,724	0	28,987	0
	計	9,492,121	946,000	508,949	2,550,706	1,630,311	774,661	569,397	491,452	222,071	405,894	376,775	509,049	506,856	
		1,758,927,299	152,694,491	157,581,855	197,049,164	177,631,112	128,895,901	126,057,869	127,320,932	99,896,892	106,850,907	121,203,899	173,572,986	190,171,291	
冷凍魚	県内	649,896	23,203	16,680	291,441	189,050	16,980	17,318	15,726	12,036	12,396	17,185	14,965	22,916	
		230,410,269	19,011,543	15,708,052	33,397,748	22,367,588	14,435,040	15,420,452	17,012,912	16,543,880	14,991,500	18,633,945	18,586,601	24,301,008	
	県外	30,622	1,987	2,223	2,920	2,643	2,325	2,286	2,311	2,477	2,953	2,993	2,673	2,831	
		23,807,455	1,609,956	1,565,136	2,250,536	2,021,166	1,834,110	1,792,098	1,912,626	2,056,266	2,085,804	2,233,343	2,271,564	2,174,850	
	計	680,518	25,190	18,903	294,361	191,693	19,305	19,604	18,037	14,513	15,349	20,178	17,638	25,747	
		254,217,724	20,621,499	17,273,188	35,648,284	24,388,754	16,269,150	17,212,550	18,925,538	18,600,146	17,077,304	20,867,288	20,858,165	26,475,858	
塩干加工品	県内	148,557	10,108	10,451	13,013	13,555	11,102	10,886	13,017	13,858	11,050	11,663	12,878	16,976	
		187,874,815	12,581,695	13,625,868	15,680,863	15,889,432	13,415,794	13,753,578	17,166,766	16,632,118	13,728,719	14,560,090	17,312,777	23,527,115	
	県外	77,883	5,129	5,303	6,511	6,923	5,141	6,168	6,102	6,797	5,465	6,278	7,215	10,851	
		89,597,063	5,385,092	6,117,513	7,172,724	7,943,163	6,071,272	7,177,306	7,141,367	7,968,749	6,201,120	6,899,006	8,194,346	13,325,405	
	計	226,440	15,237	15,754	19,524	20,478	16,243	17,054	19,119	20,655	16,515	17,941	20,093	27,827	
		277,471,878	17,966,787	19,743,381	22,853,587	23,832,595	19,487,066	20,930,884	24,308,133	24,600,867	19,929,839	21,459,096	25,507,123	36,852,520	
県内合計	10,290,460	979,273	536,036	2,855,160	1,832,916	802,743	597,601	520,195	247,965	429,331	405,623	536,869	546,748		
	2,177,099,880	184,257,165	186,873,547	246,127,775	215,888,132	156,746,735	155,231,899	161,500,610	133,072,890	135,560,402	154,397,934	209,443,377	237,999,414		
県外合計	108,619	7,154	7,570	9,431	9,566	7,466	8,454	8,413	9,274	8,427	9,271	9,911	13,682		
	113,517,021	7,025,612	7,724,877	9,423,260	9,964,329	7,905,382	8,969,404	9,053,993	10,025,015	8,297,648	9,132,349	10,494,897	15,500,255		
総合計	10,399,079	986,427	543,606	2,864,591	1,842,482	810,209	606,055	528,608	257,239	437,758	414,894	546,780	560,430		
	2,290,616,901	191,282,777	194,598,424	255,551,035	225,852,461	164,652,117	164,201,303	170,554,603	143,097,905	143,858,050	163,530,283	219,938,274	253,499,669		

種別・県内・県外別取扱高表

【 鮮 魚 】

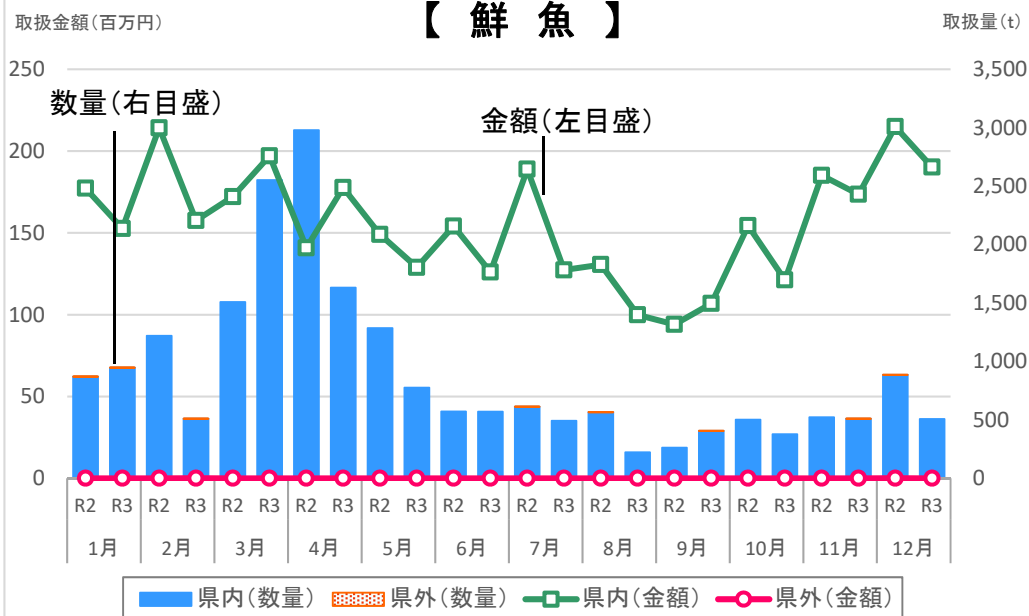

【 冷凍魚 】



【 塩干・加工品 】

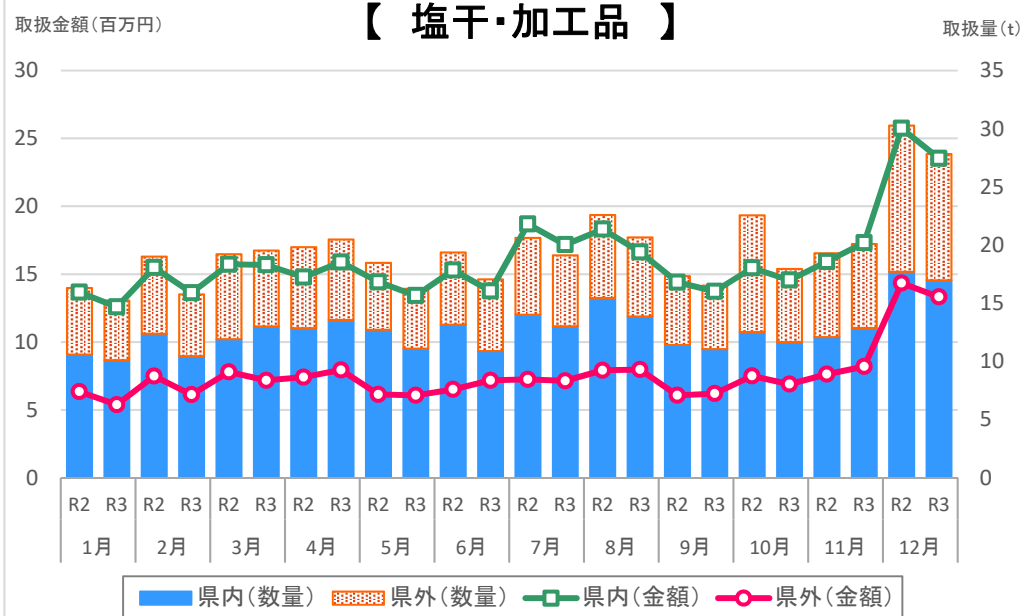

【 合 計 】

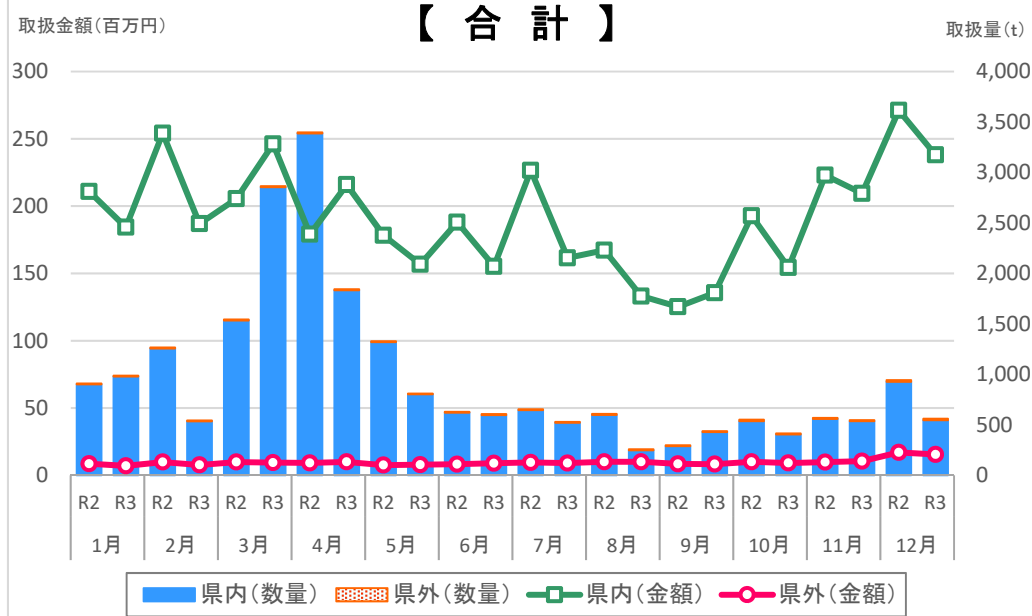

品目別・月別取扱高(鮮魚)

単位 : 上段:数量:Kg
下段:金額:円

種別/月別	合計	1月	2月	3月	4月	5月	6月	7月	8月	9月	10月	11月	12月
合 計	9,492,122	946,000	508,949	2,550,706	1,630,311	774,661	569,397	491,452	222,071	405,894	376,775	509,050	506,856
	1,758,927,299	152,694,491	157,581,855	197,049,164	177,631,112	128,895,901	126,057,869	127,320,932	99,896,892	106,850,907	121,203,899	173,572,986	190,171,291
マグロ	3,566	67		1,683		40	1,768						8
	5,139,251	122,148		2,470,279		74,110	2,464,744						7,970
メジ	29,246	7,169	14,946	1,900	106	29	3,883	408	131	171	165	99	239
	30,655,432	7,459,407	13,842,493	2,799,917	197,970	67,144	4,454,654	497,205	170,317	223,452	272,020	174,052	496,801
キメジ	516							3	4	52	25	320	112
	656,146							1,728	2,808	58,568	23,327	396,748	172,967
ビンナガ	119										82	23	14
	117,903										75,945	23,004	18,954
カジキ	1,192	35	47	63	53	60	121	105	103	237	114	102	152
	2,122,908	92,577	119,255	164,442	131,653	155,453	210,062	222,717	195,502	238,443	167,195	168,805	256,804
バレン	1,273								123	773	328		49
	401,658								84,024	229,884	72,036		15,714
カツオ	33,328	1,662		20		65	211	709	601	1,191	2,127	8,638	18,104
	4,367,217	142,155		17,906		53,596	149,315	149,974	154,629	378,236	422,339	997,055	1,902,012
その他カツオ	50,196	14,492	1			5	152	581	197	864	12,507	10,886	10,511
	13,491,721	914,523	5,616			9,936	154,634	297,989	199,693	315,635	2,890,336	2,361,424	6,341,935
ブリ	92,850	4,693	4,734	3,604	10,257	13,451	24,376	675	190	18,012	3,176	2,245	7,437
	60,224,649	6,673,039	4,840,793	2,578,639	3,323,407	2,600,293	4,616,721	258,855	267,834	7,110,892	1,894,277	4,078,748	21,981,151
ガンド	227,673	360	443	413	2,568	14,178	7,650	4,684	10,916	46,510	100,352	38,188	1,411
	49,298,835	204,082	351,552	187,811	714,940	3,174,394	2,319,463	1,347,440	2,803,592	11,757,061	16,644,018	8,717,491	1,076,991
フクラギ	124,299	3,628	1,838	997	901	19,373	14,305	15,778	2,063	3,843	8,196	8,807	44,570
	35,849,900	1,152,668	542,408	612,672	452,314	3,660,528	4,414,125	6,475,013	1,133,027	946,524	2,414,129	4,177,685	9,868,807
コゾクラ	35,177					4	563	8,090	16,160	6,789	3,459	112	
	5,662,514					1,620	65,578	636,863	2,387,391	1,886,814	609,070	75,178	
カンパチ	3,510			180	94	98	130	239	459	683	960	527	140
	3,827,707			245,513	137,052	143,175	189,542	348,899	627,711	615,952	762,394	562,389	195,080
ヒラマサ	17,786	2,802	368	177	1,364	4,910	1,120	503	754	303	696	776	4,013
	13,093,148	1,631,475	466,884	258,323	1,072,733	2,366,084	999,292	615,559	684,040	374,392	773,463	993,571	2,857,332
アジ	228,620	2,154	2,641	35,872	4,494	32,585	72,813	15,690	7,397	5,946	7,728	18,971	22,329
	94,442,046	1,661,663	2,215,470	10,802,072	4,090,324	11,839,510	19,957,518	9,918,913	7,508,725	4,615,084	5,331,915	9,458,498	7,042,354
丸アジ	7,206	23	2	7	78	8	391	300	722	165	487	3,831	1,192
	1,747,914	10,908	454	3,510	44,798	923	62,045	92,355	273,306	69,073	229,456	710,856	250,230
豆アジ	220,927	7,497	6,546	26,830	11,725	10,392	15,574	7,165	6,383	21,352	32,625	45,601	29,237
	12,059,481	935,164	714,732	1,126,783	716,515	651,188	612,656	556,197	823,327	1,410,918	1,742,274	1,751,799	1,017,928
その他アジ	23,592	757	3,440	141	616	109	5,629	2,549	2,798	85	850	2,715	3,903
	2,090,195	35,882	90,191	6,005	23,015	4,234	130,490	88,182	80,544	28,744	274,901	540,838	787,169

品目別・月別取扱高(鮮魚)

単位：上段：数量：Kg
下段：金額：円

種別/月別	合計	1月	2月	3月	4月	5月	6月	7月	8月	9月	10月	11月	12月
柳サワラ	9,453	5	8	120	1,172	58	15	3	702	2,853	3,822	617	78
	9,104,867	1,512	5,141	220,579	1,023,629	82,975	17,496	1,010	500,495	2,905,418	3,743,426	532,262	70,924
さごし	165,620	10,099	3,606	2,892	25,226	17,493	9,692	33,764	9,999	3,876	15,116	18,732	15,125
	106,754,654	7,987,610	3,722,898	3,809,386	15,734,320	13,774,565	5,574,127	11,925,756	6,200,904	3,295,104	6,179,139	15,551,857	12,998,988
マイワシ	31,795	98	251	928	1,562	4,226	6,684	13,170	4,336	494	46		
	7,706,343	20,952	138,564	346,539	163,977	749,843	966,627	3,725,944	1,475,129	106,888	11,880		
ウルメイワシ	22,897	7,484	835	81	17	5,164	3,540	327	846	467	3,944	61	131
	877,056	178,173	74,952	3,672	1,242	312,402	161,087	43,524	9,299	7,520	59,616	2,484	23,085
カタクチイワシ	1,370,918	644,984	245,226	21,962	192,685	103,059	81,628	720		16		14,560	66,078
	21,206,968	11,232,004	4,248,920	291,578	2,013,083	1,195,692	1,088,802	8,208		3,456		243,054	882,171
大羽イワシ	71,423			29,475	31,982	7,538	72		2,356				
	24,123,901			10,788,611	10,463,245	1,605,043	16,794		1,250,208				
中羽イワシ	3,706,630	55	8	2,093,405	1,180,603	388,186	24,939	290	18,486	658			
	98,226,840	11,961	7,560	50,353,590	32,078,631	12,029,282	749,561	32,967	2,701,469	261,819			
小羽イワシ	20,438	7,731	3,797	2,860	402	2,318	167	20	2,286	188	669		
	1,411,634	722,832	409,509	94,284	13,014	51,948	11,399	1,404	46,629	26,595	34,020		
スルメイカ	250,891	85,129	79,524	46,255	17,200	5,192	12,071	2,860	88	78	201	564	1,729
	126,059,939	43,317,076	38,579,751	22,718,021	11,937,722	2,794,425	3,613,649	1,382,135	69,893	46,569	100,250	317,525	1,182,923
ヤリイカ	22,034	9,900	7,525	4,007	504	77	4						17
	20,709,562	9,153,070	6,949,061	3,800,349	698,435	87,264	5,378						16,005
アオリイカ	52,737	2,660	79		1	1,619	339	64	218	7,153	10,787	17,526	12,291
	63,623,755	2,730,078	83,247		2,160	1,519,803	345,137	71,582	164,560	6,165,755	12,913,884	23,072,126	16,555,423
アカイカ	22,877	3	3	44	359	692	5,589	10,530	4,612	1,012	32		1
	26,123,817	1,080	2,160	105,300	778,281	1,078,261	4,858,436	9,827,597	7,706,869	1,732,407	31,482		1,944
タルイカ	626	62				3		11		11	58	213	268
	417,176	31,202				1,253		7,430		9,590	43,119	131,911	192,671
その他イカ	6,188	583	140	545	2,286	1,066	267	65	2	10	108	475	641
	3,372,744	241,105	63,288	330,863	1,215,120	507,940	135,890	26,482	864	4,115	49,702	318,411	478,964
カレイ	7,236	624	2,275	2,157	1,016	179	129	48	61	89	46	31	581
	2,726,698	229,641	830,660	442,978	330,874	110,246	135,864	83,182	50,706	127,980	89,424	31,374	263,769
石カレイ	208	13	6	3	6	9	65	56	5	9	22	9	5
	160,953	2,862	1,534	324	4,428	5,400	64,746	43,449	2,959	7,171	17,820	7,020	3,240
ナメタカレイ	185	24	50	12	21	4	3	2		3		21	45
	82,204	9,396	14,958	2,765	8,100	1,944	1,080	1,080		3,024		16,848	23,009
赤カレイ	4,598	422	769	765	562	360	105	150	37	299	237	377	515
	3,124,352	320,528	476,195	372,595	331,128	231,552	81,864	117,720	28,404	268,056	184,572	308,394	403,344
口細カレイ	684		2	31	106	112	230			144	43	12	4
	439,036		1,080	19,601	57,948	55,501	113,670			136,318	43,686	7,128	4,104

品目別・月別取扱高(鮮魚)

単位 : 上段:数量:Kg
下段:金額:円

種別/月別	合計	1月	2月	3月	4月	5月	6月	7月	8月	9月	10月	11月	12月
ネジラ	343	3		3	28		31	104	45	105	1	4	19
	312,663	3,240		2,160	22,027		27,086	88,975	46,877	102,556	1,339	3,564	14,839
その他カレイ	2,741	272	333	227	327	251	170	133	215	192	188	126	307
	1,470,749	155,656	161,074	114,621	158,556	137,117	81,386	69,766	177,269	97,738	92,986	69,560	155,020
ヒラメ	13,075	1,479	1,326	1,375	1,675	1,575	1,089	1,042	543	468	554	850	1,099
	23,004,006	2,078,307	2,249,870	2,628,838	2,963,975	2,262,746	1,510,589	1,688,425	1,091,599	1,025,730	1,283,364	1,746,808	2,473,755
クチカレイ	58			19	24	9	3	3					
	23,414			7,171	11,232	2,527	324	2,160					
マダイ	85,392	4,258	1,958	3,556	15,643	27,958	4,417	7,094	4,583	5,843	2,541	3,385	4,156
	52,622,503	2,598,753	2,075,306	3,837,436	8,252,031	10,332,005	2,646,793	4,498,994	4,210,902	3,839,774	3,066,243	3,492,267	3,771,999
クロダイ	14,702	595	1,253	618	1,572	2,530	2,093	1,681	1,089	723	490	743	1,315
	6,313,436	243,678	863,243	403,504	550,459	638,699	416,575	609,217	696,739	444,040	297,760	477,031	672,491
アマダイ	369	1	10	22	25	2	11	22	69	46	60	63	38
	1,001,464	3,240	17,226	21,913	29,808	3,672	19,235	55,621	140,520	149,083	199,789	218,451	142,906
タカバ	15,473	397	67	90	1,035	1,277	1,033	2,750	1,779	1,261	1,746	2,722	1,316
	11,068,909	302,075	63,417	118,433	1,026,124	1,102,238	780,796	1,382,720	1,308,604	795,718	841,554	2,002,856	1,344,374
ツメコダイ	331						48	28	38	131	27	22	37
	52,380						6,804	4,752	9,720	17,010	7,938	1,674	4,482
ムクジ	877	44	80	28	44	135	274	170	30	28	7	19	18
	484,813	54,356	76,334	23,544	26,688	43,708	93,225	82,189	20,002	24,386	4,903	17,604	17,874
モンダイ	2,157	584	487	540	239	70	128	50	7	18	2	6	26
	2,160,459	492,777	515,193	565,266	243,065	67,423	117,909	62,059	9,461	25,175	2,635	10,767	48,729
その他タイ	2,551	193	511	141	86	41	105	122	218	401	263	287	183
	2,249,183	204,141	555,093	177,230	90,504	46,721	72,847	84,196	155,769	249,421	194,842	213,304	205,115
エイ	709	49	28	33	36	25	48	34	78	133	129	76	40
	182,736	10,908	9,936	12,312	11,178	4,482	17,280	18,468	34,560	26,892	16,362	15,066	5,292
サケ	3,593	3			11					30	1,065	2,408	76
	3,135,886	140			18,209					24,409	927,269	2,122,358	43,501
マス	1,325	13	82	219	803	193	5	10					
	3,450,801	39,085	260,236	1,038,239	1,758,375	327,067	7,279	20,520					
タラ	30,844	5,262	7,513	5,969	1,499	537	109	34	3	12	540	2,155	7,211
	11,474,801	2,333,390	3,170,049	1,193,675	263,833	29,073	10,584	8,802	648	7,301	318,168	1,083,100	3,056,178
子ダラ	5,406	1,150	3,164	921	3								168
	2,356,880	669,175	1,366,260	198,476	1,037								121,932
白子ダラ	4,773	783	2,951	980									59
	3,652,924	725,287	2,371,442	488,565									67,630
ツメ子タラ	686	9	453	224									
	225,489	5,638	175,932	43,919									

品目別・月別取扱高(鮮魚)

単位 : 上段:数量:Kg
下段:金額:円

種別/月別	合計	1月	2月	3月	4月	5月	6月	7月	8月	9月	10月	11月	12月
車エビ	44			2	2		10	16	1	4	7	2	
	329,940			3,240	4,320		106,380	161,460	5,400	9,720	32,940	6,480	
イッサキエビ	65							11	7	11	20	13	3
	189,703							48,244	27,551	30,834	40,295	34,139	8,640
甘エビ	11,132	831	706	1,038	962	992	910	975	638	1,329	1,217	767	767
	23,302,404	1,322,784	1,472,137	2,197,584	2,000,268	1,502,388	1,611,900	2,042,993	1,832,004	2,222,370	2,260,656	2,306,513	2,530,807
シャコ	491		6	12	17	42	67	89	45	42	112	31	28
	1,219,924		8,424	16,956	39,960	107,460	179,280	287,820	135,108	97,740	216,820	67,284	63,072
その他エビ	1,454	41	163	417	480	117	42	47	32	41	49	12	13
	2,072,974	30,780	140,400	504,684	808,380	165,132	27,324	92,880	63,742	83,538	92,794	26,805	36,515
ズワイガニ	1,095	202	176	80	9	3			3	6	12	297	307
	5,876,388	729,540	595,620	228,960	23,760	8,640			15,660	21,924	16,632	2,128,788	2,106,864
コウバコガニ	3,339	40									95	1,947	1,257
	13,494,665	129,600									164,603	7,402,806	5,797,656
ワタリガニ	145	6				4	8	11	37	31	44	4	
	164,376	3,240				1,728	7,020	9,936	51,840	35,424	52,488	2,700	
毛ガニ	1,824	224	381	80	44	19	27	17	2	30	28	10	962
	4,462,452	367,956	817,020	198,180	117,504	81,000	95,040	58,104	17,820	129,168	115,560	27,540	2,437,560
その他カニ	4,378	53	21	150	526	116	133	433	599	1,034	898	327	88
	4,521,139	22,140	10,800	391,284	551,124	201,636	132,732	239,112	605,448	962,496	877,284	457,531	69,552
活アナゴ	601	15	31	68	115	63	118	48	19	40	16	48	20
	1,247,940	8,748	34,560	145,800	261,468	123,660	307,044	132,408	50,760	30,240	38,880	90,828	23,544
フグ	111,125	3,952	8,620	24,038	37,743	20,411	3,441	319	84	1,221	1,617	4,306	5,373
	24,958,693	1,019,244	2,372,918	6,302,263	8,603,134	2,467,855	251,212	59,171	18,057	357,899	797,222	1,418,147	1,291,571
トラフグ	2,927	111	234	64	581	691	33	15	0	7	14	469	708
	16,513,965	768,593	1,188,486	619,380	2,696,738	2,547,579	199,303	38,016	54	61,128	107,784	4,263,526	4,023,378
さばふぐ	25,367					14,479	10,700	184				4	
	3,491,214					2,377,709	1,075,241	36,752				1,512	
サバ	222,801	2,314	533	153,573	1,912	9,337	6,215	12,695	1,685	15,962	5,890	5,814	6,871
	29,993,721	496,859	153,532	9,689,249	889,995	2,601,473	1,533,805	2,722,571	918,646	4,926,699	2,225,469	2,285,554	1,549,869
ザルサバ	5,100												5,100
	192,780												192,780
サンマ	1,005		4						20	259	526	192	4
	1,231,740		3,780						25,596	336,096	644,112	218,376	3,780
ハタハタ	3,085	263	256	431	581	404	423	77	5	448	11		186
	1,548,267	112,482	89,748	157,032	261,900	181,116	193,536	42,012	3,780	340,632	12,420		153,609
メギス	4,966	116	4	606	1,088	732	1,024	84		340	568	312	92
	1,994,830	71,064	2,592	250,452	375,813	254,556	359,802	39,528		210,816	193,471	166,860	69,876

品目別・月別取扱高(鮮魚)

単位 : 上段:数量:Kg
下段:金額:円

種別/月別	合計	1月	2月	3月	4月	5月	6月	7月	8月	9月	10月	11月	12月
タチウオ	1,056	26		6	3	6	221	392	26	53	53	151	119
	628,451	12,204		3,240	864	2,484	98,334	325,863	30,239	51,570	30,348	57,456	15,849
シイラ	437,825	2,831		3		211	804	1,878	6,199	31,309	75,828	199,993	118,769
	27,977,823	91,549		2,160		14,709	57,030	128,388	864,001	4,257,288	5,091,396	10,978,308	6,492,994
トビウオ	32,900					2,119	22,553	7,175	876	163	14		
	4,721,858					478,317	2,756,632	1,066,001	323,816	85,472	11,620		
ボラ	801	23	24	180	113	4	19	6	46	23	105	184	74
	344,411	2,754	8,770	73,953	51,095	1,620	8,877	3,434	23,458	13,623	63,114	83,270	10,443
スズキ	34,377	6,320	2,728	849	2,357	2,017	1,738	1,631	3,247	1,793	998	2,570	8,129
	22,311,092	2,772,826	1,833,806	745,811	1,303,257	851,736	1,230,967	1,712,007	2,517,856	1,581,419	1,221,745	2,171,248	4,368,414
イシモチ	773	84	146	159	93	46	18	28	2	86	28	28	55
	301,222	22,414	58,645	66,215	42,326	20,434	5,540	6,680	864	42,006	10,681	8,483	16,934
アラ	675	33	4	3	6	51	53	150	77	134	117	34	13
	3,101,780	175,921	37,908	11,664	12,830	213,958	156,179	1,096,621	352,068	482,156	441,137	83,732	37,606
アンコウ	3,370	580	1,116	662	515	226	43		0	10	15	17	186
	4,564,080	1,121,364	1,876,932	681,156	317,628	97,848	13,932		108	10,908	23,436	43,200	377,568
カマス	59,016	7,497	327	23	109	314	7,063	13,152	1,664	3,706	14,376	6,327	4,458
	23,328,403	861,728	206,853	15,142	62,251	216,319	2,123,658	4,500,636	1,382,659	2,022,655	6,822,984	3,054,285	2,059,233
キス	2,081	8	9	68	80	89	326	635	384	262	156	34	30
	3,626,394	9,568	17,928	107,352	126,900	127,612	459,966	1,147,726	764,371	545,886	251,455	51,808	15,822
サヨリ	9,130	21	14	1,006	2,630	3,936	1,092	31	5	11	18	16	350
	9,500,096	14,126	17,669	1,471,717	3,313,100	3,858,537	658,784	23,382	5,940	10,692	14,256	8,424	103,469
カワハギ	127,814	22,791	32,775	10,592	7,871	3,374	3,568	3,254	2,617	6,211	8,693	10,306	15,762
	63,118,138	8,241,226	13,755,201	6,141,260	4,056,859	1,802,075	1,609,673	1,954,679	1,653,728	4,043,941	6,027,070	6,564,254	7,268,172
ゲンカンカワハギ	1,634	39						3	16	87	525	763	201
	1,460,586	13,754						216	18,058	97,615	509,107	676,868	144,968
ムキカワハギ	24										6	6	12
	8,208										1,080	1,512	5,616
ハチメ	13,791	782	1,411	3,041	3,271	1,181	1,720	1,097	489	180	110	181	328
	12,560,075	902,923	1,313,027	2,249,511	2,192,044	1,110,472	1,350,908	1,163,057	730,956	346,291	243,907	376,338	580,641
アカラバチメ	408		20	4	44	2	67	136	52	55	25		3
	247,158		8,748	2,160	25,920	540	37,692	89,424	37,152	31,860	12,420		1,242
ガンガンバチメ	3,075	28	136	473	1,120	327	476	153	98	85	39	68	72
	2,253,408	18,598	128,542	365,348	687,950	197,417	311,143	104,436	109,939	113,211	63,472	88,378	64,974
クロカラバチメ	1,561	54	129	239	517	80	163	112	30	69	51	52	65
	971,308	34,311	115,750	167,422	249,420	33,145	73,023	63,212	24,840	54,863	54,599	52,403	48,320
ヤナギバチメ	14,090	221	513	1,264	2,099	965	2,228	1,796	1,136	1,432	1,679	628	129
	16,719,514	371,121	666,463	1,372,804	2,106,179	1,086,666	1,888,955	1,786,109	1,593,633	2,010,366	2,401,806	1,185,035	250,377

品目別・月別取扱高(鮮魚)

単位 : 上段:数量:Kg
下段:金額:円

種別/月別	合計	1月	2月	3月	4月	5月	6月	7月	8月	9月	10月	11月	12月
その他ハチメ	9,635	20	88	159	741	270	1,988	1,980	1,724	979	1,015	534	137
	13,604,105	26,568	95,581	162,777	403,121	260,803	2,054,771	2,587,441	3,283,836	1,820,231	1,877,946	851,123	179,907
オコゼ	1,060	33	35	52	142	161	135	237	91	63	52	46	13
	724,615	13,284	11,664	48,708	101,693	98,064	88,560	149,072	86,724	63,072	31,752	28,080	3,942
オウヨウ	147					103	44						
	37,152					22,896	14,256						
ベツト	16,413	803	175	1,029	3,906	3,356	2,847	569	473	447	494	628	1,686
	1,498,217	44,118	21,600	143,154	268,125	224,491	245,882	129,341	97,330	85,752	99,792	66,312	72,320
コチ	5,904	12	25	46	352	275	1,747	2,078	897	218	90	124	40
	3,621,693	2,894	18,468	35,284	193,655	116,564	881,215	1,240,953	801,712	160,661	45,122	96,750	28,415
タナゴ	530	6	13	67	149	9	48	54	94	31	26	16	17
	304,442	1,966	6,167	45,954	77,348	2,484	12,053	25,737	58,266	34,259	23,231	9,536	7,441
チカイ	48,150	3,675	113	153	664	350	1,997	1,469	828	514	6,761	16,715	14,911
	12,148,657	683,895	46,538	56,327	185,806	83,733	321,228	295,828	241,514	215,714	1,783,248	5,547,678	2,687,148
マダコ	47,825	3,540	2,486	3,239	4,090	5,032	7,698	6,256	4,236	1,957	1,909	3,569	3,813
	50,042,773	3,055,377	2,448,542	4,539,697	5,566,929	3,875,743	6,280,313	5,595,283	4,153,150	1,798,858	2,449,916	4,814,177	5,464,788
ミズダコ	2,553	96	291	451	665	367	305	75	3	110	99	44	47
	3,967,143	141,804	537,840	753,948	809,028	499,047	423,144	76,572	2,160	254,016	254,124	73,980	141,480
イダコ	4,025	197	348	1,749	1,257	33	3		1	67	119	114	137
	4,881,655	186,758	377,272	1,993,062	1,714,052	32,044	2,430		594	83,203	147,721	153,532	190,987
ナマコ	10,127	1,824	1,516	3,272	2,278							61	1,176
	8,389,750	1,494,352	1,042,243	1,786,476	1,201,406							239,155	2,626,118
コノワタ	304	52	77	145	20								10
	652,698	142,290	188,352	253,800	20,844								47,412
たら子	59		59										
	15,768		15,768										
スケソ白子	62	5	54	3									
	66,960	4,320	60,480	2,160									
その他鮮魚	889,923	13,302	28,298	17,621	22,424	15,663	154,357	274,799	76,012	192,354	27,058	33,184	34,851
	209,837,598	10,233,355	24,999,734	15,368,694	20,727,476	14,285,833	19,742,398	21,676,178	16,228,211	16,503,534	11,513,770	18,239,237	20,319,178
大サバ	20,710	2,228	1,333	1,477	1,105	2,865	3,769	610	465	291	203	941	5,423
	9,475,368	686,205	295,434	540,027	553,419	1,096,025	1,542,403	673,785	567,432	332,694	325,674	895,185	1,967,085
中サバ	21,175	6,836	2,128	2,592	854	1,576	1,938	60	36		50	132	4,973
	3,358,055	926,627	236,763	287,415	202,338	335,948	413,748	18,900	13,500		37,746	61,965	823,105
小サバ	26,113	3,557	6,745	1,753	1,362	1,974	3,827	1,920	509	117	167	2,213	1,969
	2,427,186	364,932	596,387	119,680	135,019	181,510	247,388	76,873	67,891	13,158	50,171	371,958	202,219
ピン豆サバ	61,560	23,283	8,439	13,918	2,531	2,593	3,964	1,095	73	976	3,571	669	448
	2,491,262	1,115,818	335,875	442,395	89,467	101,790	142,229	58,736	4,482	28,150	100,575	55,632	16,113

品目別・月別取扱高(鮮魚)

単位 : 上段:数量:Kg
下段:金額:円

種別/月別	合計	1月	2月	3月	4月	5月	6月	7月	8月	9月	10月	11月	12月
エチオピア	10 9,180		3 4,320	5 2,700	2 2,160								
養殖黒ダイ	1,951 4,057,702	40 52,099	18 43,471	112 271,057	163 318,569	70 156,309	122 275,693	238 499,715	499 1,044,154	223 492,459	215 419,170	168 300,607	83 184,399
養殖ガンド	10,971 13,675,779	1,172 1,224,238	1,238 1,304,101	1,150 1,253,259	722 819,040	526 621,900	407 501,445	470 580,657	487 631,658	21 30,618		738 1,036,152	4,040 5,672,711
養殖ヒラメ	568 1,718,075	29 74,175	16 44,949	36 114,511	20 64,142	16 44,334	13 41,785	36 111,510	97 295,910	46 129,017	50 157,453	88 274,557	121 365,732
活ガンド	2,195 3,459,055	364 508,274	94 134,547	266 425,001	235 313,091	195 309,663	69 109,312	151 243,692	58 92,097		49 87,318	359 636,897	355 599,163
活マダイ	4,744 7,589,851	275 409,700	295 473,131	470 758,400	350 553,797	222 329,288	88 139,702	186 304,305	539 889,531	444 719,151	536 869,773	588 947,042	751 1,196,031
アワビ	946 9,813,528	71 473,580	34 243,864	64 589,680	49 515,106	25 300,240	114 1,165,968	318 3,725,676	156 1,604,880	115 1,194,534			
サザエ	56,853 30,328,399	678 428,016	751 469,315	1,905 1,020,393	3,002 1,781,084	5,113 3,063,165	11,846 5,573,986	15,426 6,360,010	9,822 6,267,190	4,891 2,687,164	1,217 978,378	1,287 953,864	915 745,834
カキ	4,787 7,750,048	737 1,195,149	697 1,266,992	679 1,102,334	862 796,015	284 269,276	89 77,328	40 39,852	19 21,600	4 3,132	51 108,162	466 1,034,316	859 1,835,892
赤貝	483 690,768			3 3,024	1 648	2 2,160	17 22,140	165 232,200	97 199,584	48 82,080	119 125,712	30 22,680	1 540
バイ貝	12,188 16,540,092	405 690,660	495 812,268	1,287 1,462,536	1,236 1,364,580	749 831,060	690 866,592	1,731 1,936,872	1,932 2,426,004	948 1,325,484	1,239 1,872,504	907 1,602,288	569 1,349,244
赤西貝	12,929 10,832,778	1,065 340,308	930 437,724	1,868 644,004	871 738,450	584 737,316	907 518,400	985 1,384,344	729 831,600	700 860,544	990 1,233,252	1,435 1,567,512	1,865 1,539,324
しただみ	2,587 1,619,574	95 105,505	134 151,951	135 160,277	224 202,003	420 247,180	587 233,656	579 247,837	170 126,041	110 58,638	81 36,795	28 12,031	24 37,660
その他貝	1,280 881,292	117 27,216	74 15,984	67 18,684	47 29,052	99 84,132	85 41,472	407 372,763	156 147,161	24 19,548	28 29,916	87 52,272	89 43,092
アユ	2,460 2,558,358			610 860,652	1,626 1,447,578	223 249,588		1 540					
ウナギ	32 68,796	3 5,400	3 4,320								8 3,348	6 11,448	12 44,280
その他淡水魚	310 623,214			135 353,538	169 263,196	6 6,480							
モズク	3,680 5,646,771	357 601,019	345 611,604	532 789,490	725 1,475,813	1,103 1,556,905	583 604,466	35 7,474					
ワカメ	4,069 991,073		195 78,084	1,568 454,896	1,505 315,468	777 139,104	23 1,836	1 1,685					

品目別・月別取扱高(鮮魚)

単位 : 上段:数量:Kg
下段:金額:円

種別/月別	合計	1月	2月	3月	4月	5月	6月	7月	8月	9月	10月	11月	12月
その他ノリ	3,583	1,313	1,597	566	60								47
	1,232,129	538,553	484,326	152,982	11,448								44,820

品目別・月別取扱高(冷凍魚)

単位：上段：数量：Kg
下段：金額：円

種別/月別	合計	1月	2月	3月	4月	5月	6月	7月	8月	9月	10月	11月	12月
合計	680,521	25,191	18,903	294,361	191,694	19,306	19,604	18,036	14,513	15,350	20,178	17,638	25,747
	254,217,724	20,621,499	17,273,188	35,648,284	24,388,754	16,269,150	17,212,550	18,925,538	18,600,146	17,077,304	20,867,288	20,858,165	26,475,858
冷イカ類	481	10	21	28	55	24	66	48	46	40	16	63	64
	579,096	8,100	34,560	54,864	59,940	25,920	60,480	49,680	60,804	51,732	17,280	77,544	78,192
冷カレイ類	4,835	225	280	425	335	370	405	465	385	435	495	550	465
	7,474,410	342,090	434,970	663,390	520,020	573,210	629,910	713,610	595,890	682,560	753,300	837,000	728,460
冷鮭類	30		30										
	35,640		35,640										
冷カニ類	1,668	117	23	49	71	82	62	48	77		309	309	521
	6,462,720	343,224	42,444	173,880	208,764	186,300	143,424	127,656	189,432		1,367,604	1,165,860	2,514,132
冷タラ類	360	50		30	60	20	50	20	30	10	50	10	30
	490,536	49,680		52,920	73,440	31,320	62,640	31,320	54,000	21,600	60,156	21,600	31,860
冷サバ	3,180	255	210	310	275	235	280	335	355	260	175	245	245
	2,823,012	234,468	187,704	264,492	235,764	210,708	252,288	301,320	314,496	230,688	153,576	219,348	218,160
冷赤魚	16,442	1,143	1,497	1,649	1,422	1,096	1,166	895	1,015	1,730	1,675	1,483	1,671
	7,196,072	555,660	661,500	759,758	658,260	496,530	541,890	400,248	465,480	639,306	658,314	644,436	714,690
その他冷凍品	116,709	12,192	11,288	9,944	8,348	7,352	7,032	9,512	8,219	8,636	10,280	11,194	12,712
	154,803,258	11,440,318	11,619,184	13,405,992	12,698,425	11,169,531	9,893,897	13,573,881	13,450,334	12,644,882	14,074,380	14,241,621	16,590,813
その他冷凍魚	24,348	1,254	1,112	2,074	2,175	1,744	1,720	2,295	2,753	1,957	2,526	2,417	2,321
	29,417,670	1,789,235	1,294,541	2,722,880	2,517,857	1,868,961	2,101,127	2,538,525	3,148,626	2,234,784	2,651,324	3,355,808	3,194,002
冷凍魚	512,473	9,946	4,443	279,853	178,954	8,382	8,823	4,419	1,634	2,282	4,652	1,367	7,718
	44,935,310	5,858,724	2,962,645	17,550,108	7,416,284	1,706,670	3,526,894	1,189,298	321,084	571,752	1,131,354	294,948	2,405,549

品目別・月別取扱高(塩干・加工品)

単位 : 上段:数量:Kg
下段:金額:円

種別/月別	合計	1月	2月	3月	4月	5月	6月	7月	8月	9月	10月	11月	12月
合 計	226,441	15,238	15,754	19,523	20,478	16,243	17,055	19,118	20,655	16,515	17,942	20,094	27,826
	277,471,878	17,966,787	19,743,381	22,853,587	23,832,595	19,487,066	20,930,884	24,308,133	24,600,867	19,929,839	21,459,096	25,507,123	36,852,520
その他塩干	72,210	4,650	4,987	6,414	6,039	4,701	4,828	6,163	6,084	5,340	6,015	6,829	10,160
	86,275,956	5,512,009	6,597,349	7,178,816	6,879,322	5,294,346	6,069,287	8,304,118	7,078,979	5,783,590	6,733,709	8,604,018	12,240,413
その他干魚	105,425	7,420	7,772	8,829	9,810	7,069	7,986	8,479	10,268	8,025	8,136	9,305	12,326
	151,137,106	10,087,140	10,589,228	12,516,894	13,392,961	10,640,841	11,360,349	12,282,811	14,406,960	11,459,812	11,766,062	13,209,984	19,424,064
その他ねり製品	48,786	3,172	2,995	4,280	4,629	4,472	4,230	4,466	4,303	3,150	3,791	3,959	5,339
	40,048,988	2,368,610	2,556,804	3,157,877	3,560,312	3,551,879	3,495,848	3,715,804	3,114,928	2,686,437	2,959,325	3,693,121	5,188,043
焼きいかスライス	-5	-5											
	-972	-972											
スルメソーメン	20						10	10					
	10,800						5,400	5,400					

品目別取扱高順位表(鮮魚)

■数量

順位	品目名	数量 (kg)	金額 (円)	構成比
1	中羽イワシ	3,706,630	98,226,840	39.0%
2	カタクチイワシ	1,370,918	21,206,968	14.4%
3	その他鮮魚	889,923	209,837,598	9.4%
4	シイラ	437,827	27,977,823	4.6%
5	スルメイカ	250,893	126,059,939	2.6%
6	アジ	228,620	94,442,046	2.4%
7	ガンド	227,672	49,298,835	2.4%
8	サバ	222,801	29,993,721	2.3%
9	豆アジ	220,927	12,059,481	2.3%
10	さごし	165,619	106,754,654	1.7%
	その他	1,770,292	983,069,394	18.7%
総合計		9,492,121	1,758,927,299	100.0%

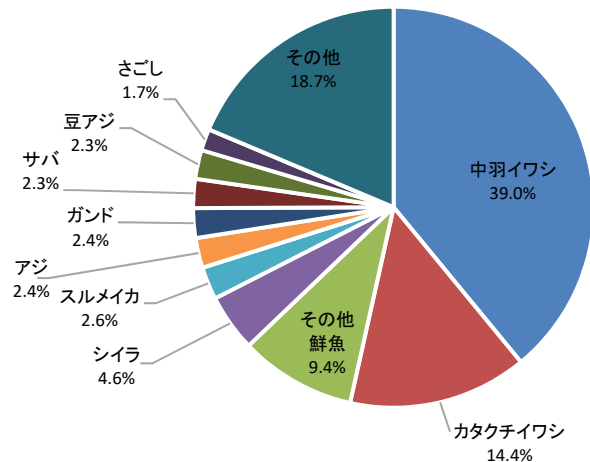

■金額

順位	品目名	金額 (円)	数量 (kg)	構成比
1	その他鮮魚	209,837,598	889,923	11.9%
2	スルメイカ	126,059,939	250,893	7.2%
3	さごし	106,754,654	165,619	6.1%
4	中羽イワシ	98,226,840	3,706,630	5.6%
5	アジ	94,442,046	228,620	5.4%
6	カワハギ	63,118,138	127,813	3.6%
7	ブリ	60,224,649	92,850	3.4%
8	マダイ	52,622,503	85,392	3.0%
9	ガンド	49,298,835	227,672	2.8%
10	フクラギ	35,849,900	124,299	2.0%
	その他	862,492,197	3,592,411	49.0%
総合計		1,758,927,299	9,492,121	100.0%

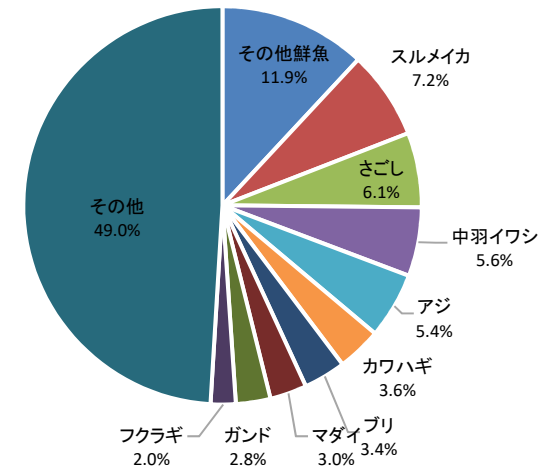

品目別取扱高順位表(冷凍魚)

■数量

順位	品目名	数量 (kg)	金額 (円)	構成比
1	冷凍魚	512,472	44,935,310	75.3%
2	その他冷凍品	116,708	154,803,258	17.1%
3	その他冷凍魚	24,346	29,417,670	3.6%
4	冷赤魚	16,441	7,196,072	2.4%
5	冷カレー類	4,835	7,474,410	0.7%
6	冷サバ	3,180	2,823,012	0.5%
7	冷カニ類	1,668	6,462,720	0.2%
8	冷イカ類	480	579,096	0.1%
9	冷タラ類	360	490,536	0.1%
10	冷鮭類	30	35,640	0.0%
総合計		680,519	254,217,724	100.0%

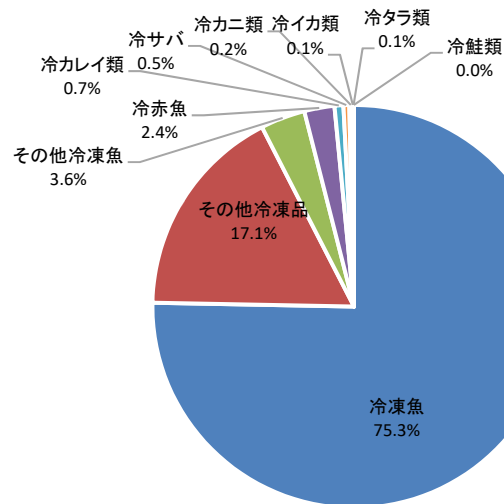

■金額

順位	品目名	金額 (円)	数量 (kg)	構成比
1	その他冷凍品	154,803,258	116,708	60.9%
2	冷凍魚	44,935,310	512,472	17.7%
3	その他冷凍魚	29,417,670	24,346	11.6%
4	冷カレー類	7,474,410	4,835	2.9%
5	冷赤魚	7,196,072	16,441	2.8%
6	冷カニ類	6,462,720	1,668	2.5%
7	冷サバ	2,823,012	3,180	1.1%
8	冷イカ類	579,096	480	0.2%
9	冷タラ類	490,536	360	0.2%
10	冷鮭類	35,640	30	0.0%
総合計		254,217,724	680,519	100.0%

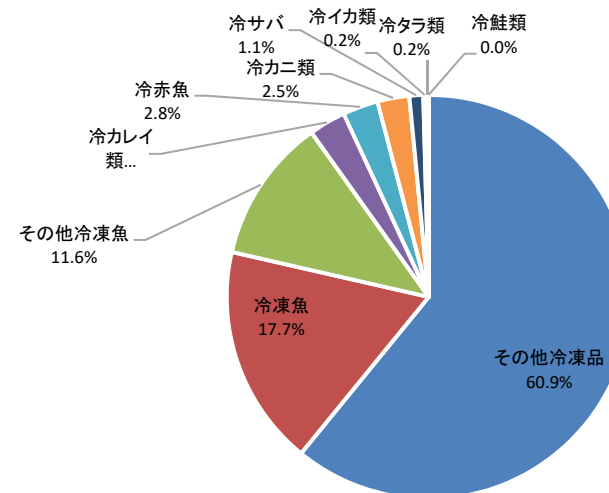

品目別取扱高順位表(塩干・加工品)

■数量

順位	品目名	数量 (kg)	金額 (円)	構成比
1	その他干魚	105,426	151,137,106	46.6%
2	その他塩干	72,212	86,275,956	31.9%
3	その他ねり製品	48,788	40,048,988	21.5%
4	スルメソーメン	20	10,800	0.0%
5	焼きいかスライス	-5	-972	0.0%
総合計		226,441	277,471,878	100.0%

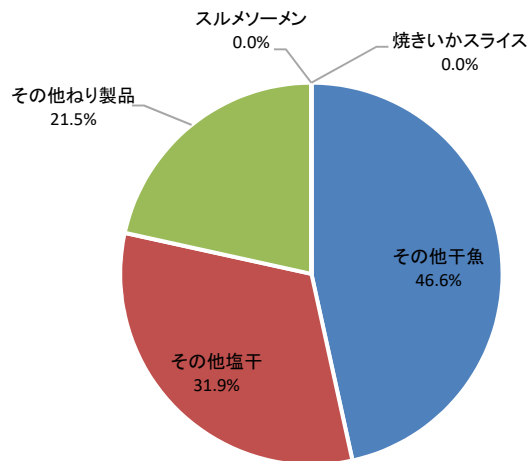

■金額

順位	品目名	金額 (円)	数量 (kg)	構成比
1	その他干魚	151,137,106	105,426	54.5%
2	その他塩干	86,275,956	72,212	31.1%
3	その他ねり製品	40,048,988	48,788	14.4%
4	スルメソーメン	10,800	20	0.0%
5	焼きいかスライス	-972	-5	0.0%
総合計		277,471,878	226,441	100.0%

